

RELATÓRIO FOTOGRÁFICO – 11ª MEDIÇÃO

OBRA: **AMPLIAÇÃO E REFORMA PARCIAL DO FÓRUM TRABALHISTA DE CASCAVEL/PR.**

CONTRATO: **CP 01/2023 – Contrato nº 31/2023 – PROAD 1342/2023.**

CONTRATADA: **LM PROJETOS E EXECUÇÃO LTDA.**

Considerando a instituição da Comissão de Recebimento e Fiscalização da **AMPLIAÇÃO E REFORMA PARCIAL DO FÓRUM TRABALHISTA DE CASCAVEL/PR**, objeto do Contrato Nº 31/2023, CP 01/2023, PROAD 1342/2023, com efeitos através do despacho exarado pela Sr. Ordenador da Despesa, os componentes abaixo elencados apresentam o relatório fotográfico das vistorias realizadas, que tiveram como objetivo a fiscalização dos serviços executados pela Contratada, no período de 29/08/2024 (data da 10ª Medição) até 30/09/2024 (data da 11ª Medição).

I.2. INSTALAÇÃO DO CANTEIRO DE OBRAS.



Figura 01: Canteiro de obras.



Figura 02: Andaimas nas fachadas.

I.3. AMPLIAÇÃO DO FÓRUM TRABALHISTA.

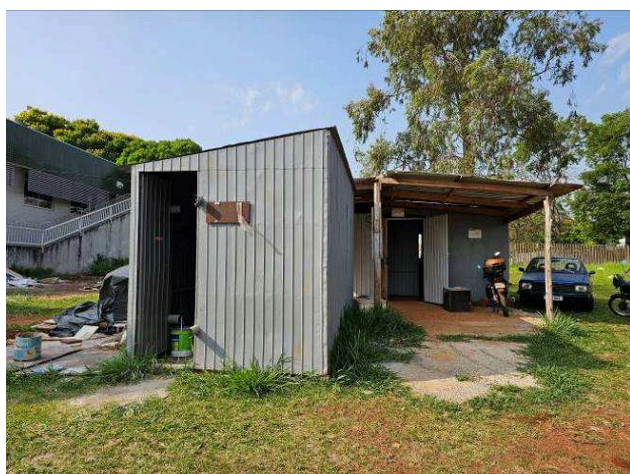

Figura 03: Paredes de gesso acartonado.

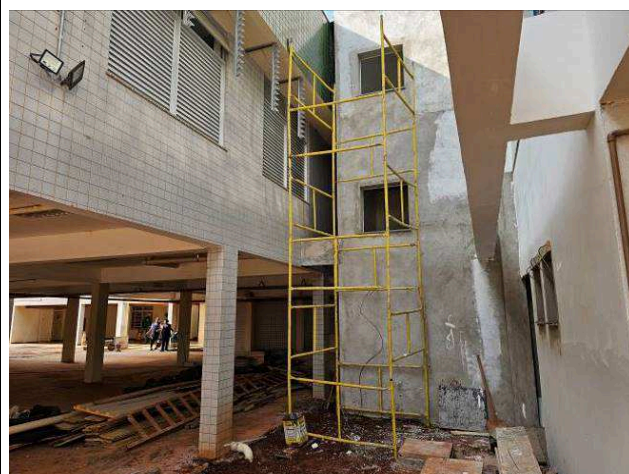

Figura 04: Paredes de gesso acartonado.



Figura 05: Paredes de gesso acartonado.



Figura 06: Paredes de gesso acartonado.



Figura 07: Revestimento das fachadas.

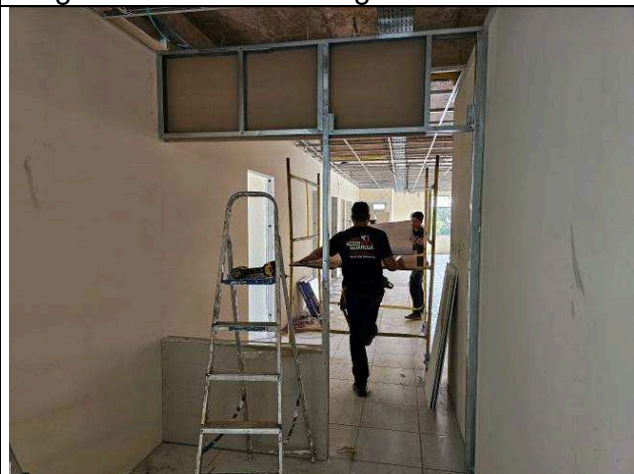

Figura 08: Revestimento das fachadas.



Figura 09: Revestimento das fachadas.



Figura 10: Revestimento das fachadas.

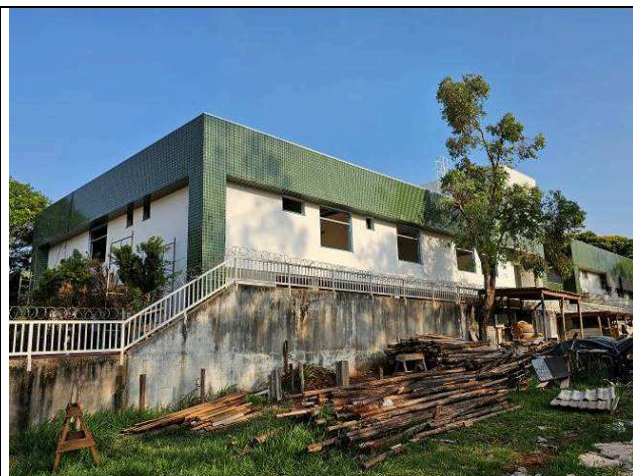

Figura 11: Azulejos - subsolo.



Figura 12: Azulejos - subsolo.

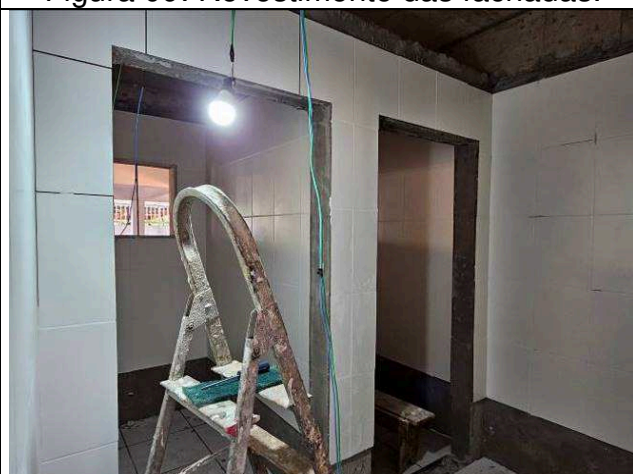

Figura 13: Azulejos - subsolo.

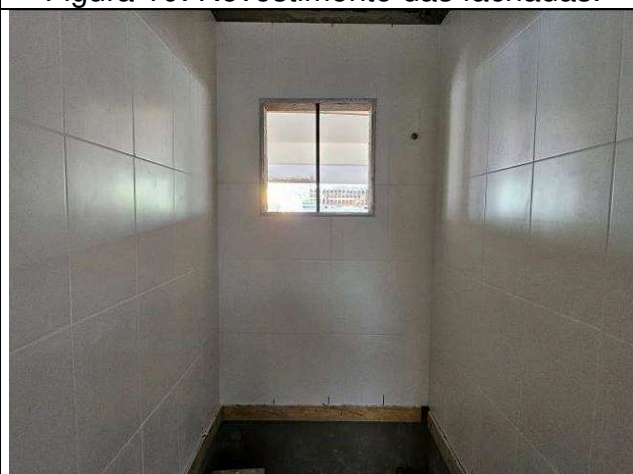

Figura 14: Azulejos - subsolo.

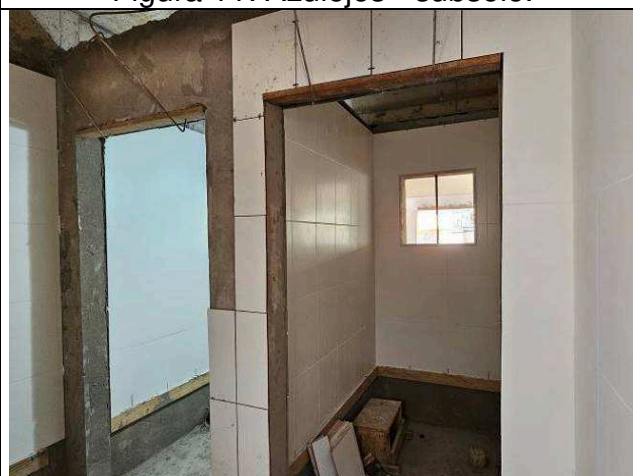

Figura 15: Azulejos – 1º pavimento.



Figura 16: Azulejos – 1º pavimento.

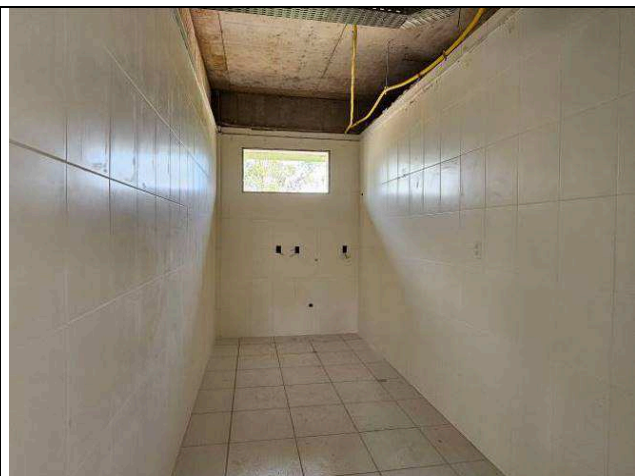

Figura 17: Forro – 1º pavimento.

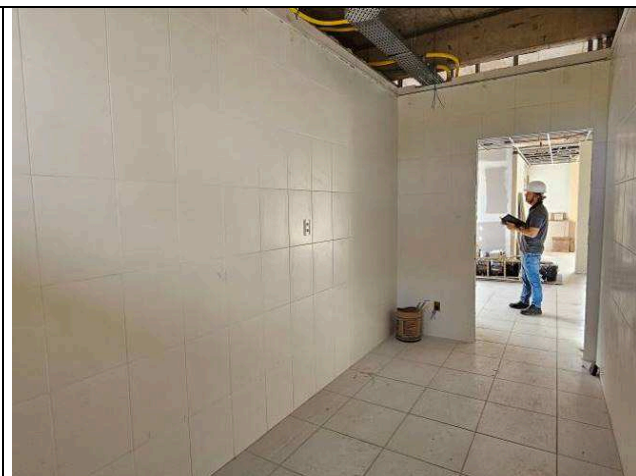

Figura 18: Forro – 1º pavimento.



Figura 19: Forro – 1º pavimento.



Figura 20: Forro – 1º pavimento.



Figura 21: Forro – 1º pavimento.



Figura 22: Forro – 1º pavimento.



Figura 23: Contrapiso - subsolo.

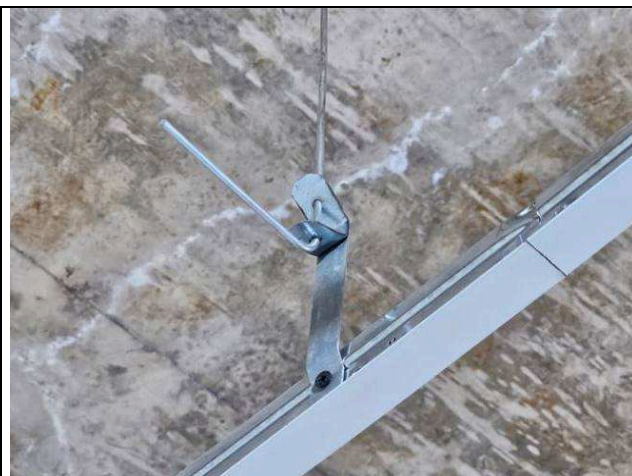

Figura 24: Contrapiso - subsolo.



Figura 25: Piso cerâmico – escadas.

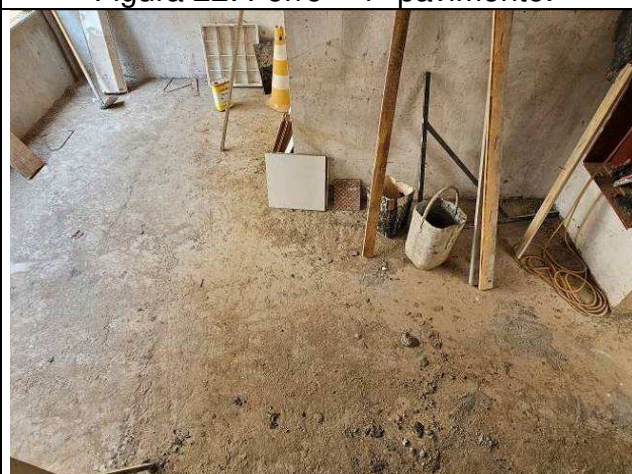

Figura 26: Piso cerâmico – escadas.

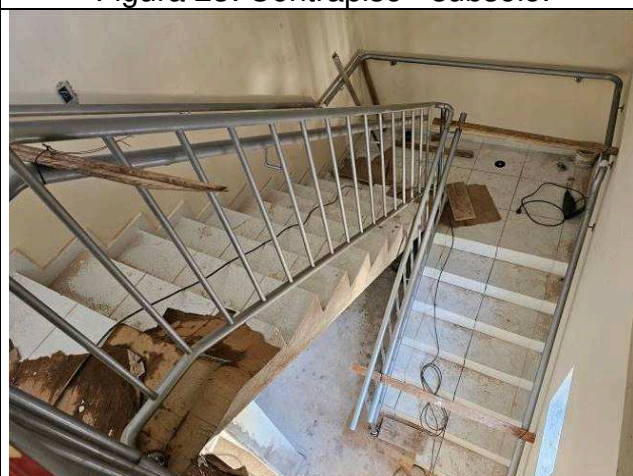

Figura 27: Piso cerâmico – salas técnicas.

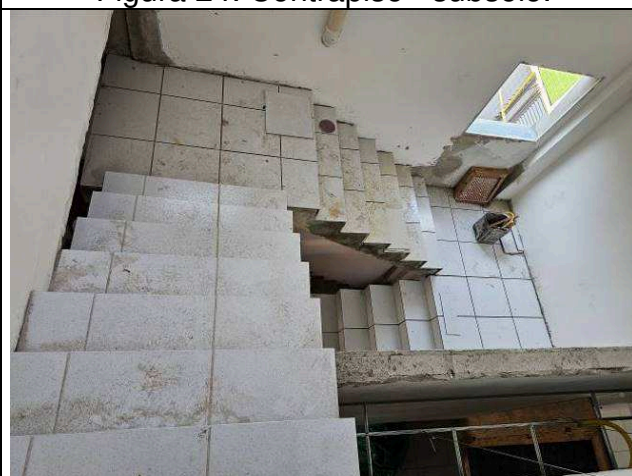

Figura 28: Piso cerâmico – salas técnicas.

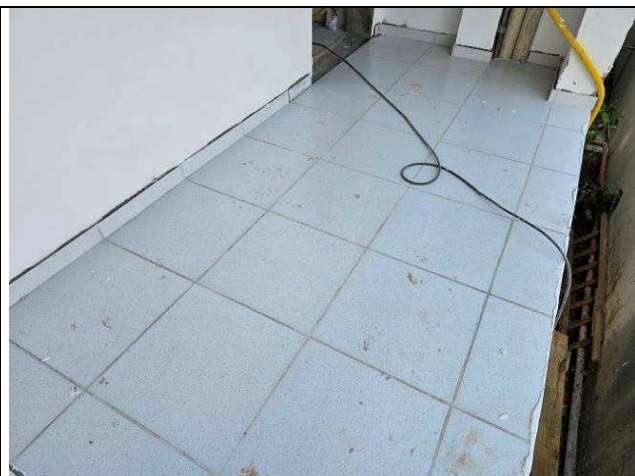

Figura 29: Piso cerâmico – sala conciliação.



Figura 30: Piso podotátil.



Figura 31: Soleiras – 1º pavimento.

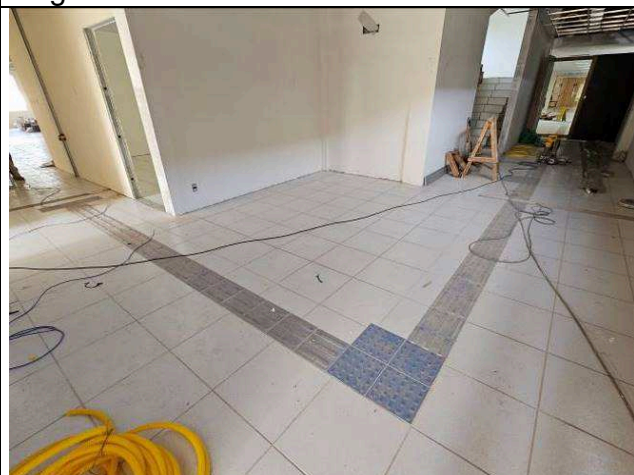

Figura 32: Soleiras – 1º pavimento.



Figura 33: Soleiras – barrilete.



Figura 34: Soleiras – barrilete.



Figura 35: Esquadrias – portas de vidro.



Figura 36: Esquadrias – portas de vidro.

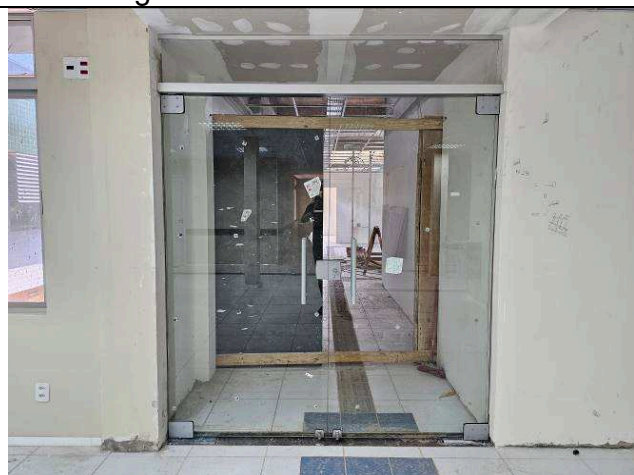

Figura 37: Esquadrias – molas de piso das portas de vidro.

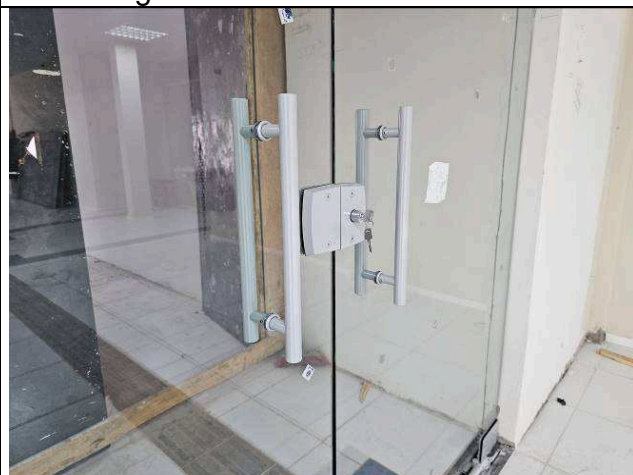

Figura 38: Esquadrias – molas de piso das portas de vidro.



Figura 39: Rede de esgoto e águas pluviais. Figura 40: Rede de esgoto e águas pluviais.



Figura 41: Rede de esgoto e águas pluviais. Figura 42: Rede de esgoto e águas pluviais.

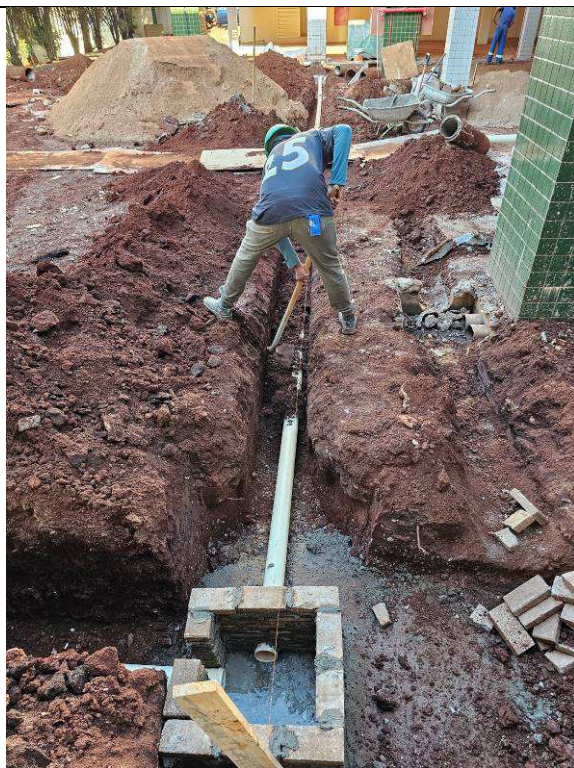
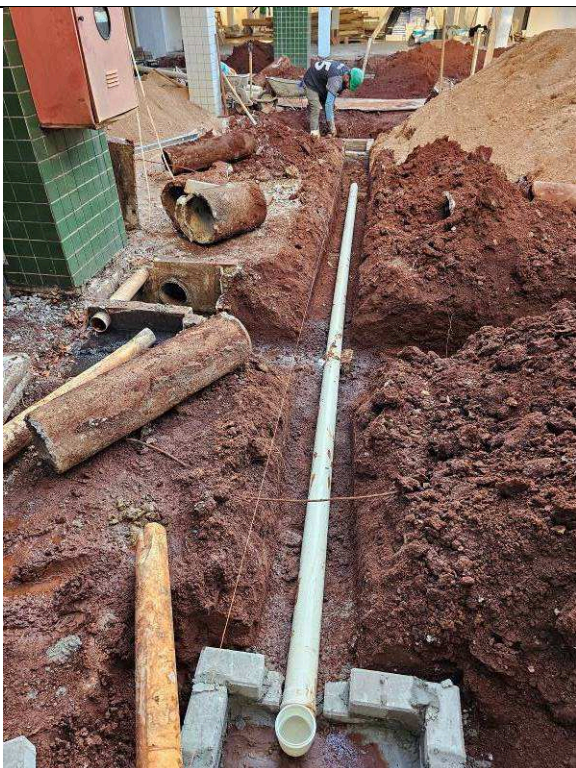

Figura 43: Pintura interna – 1º pavimento.

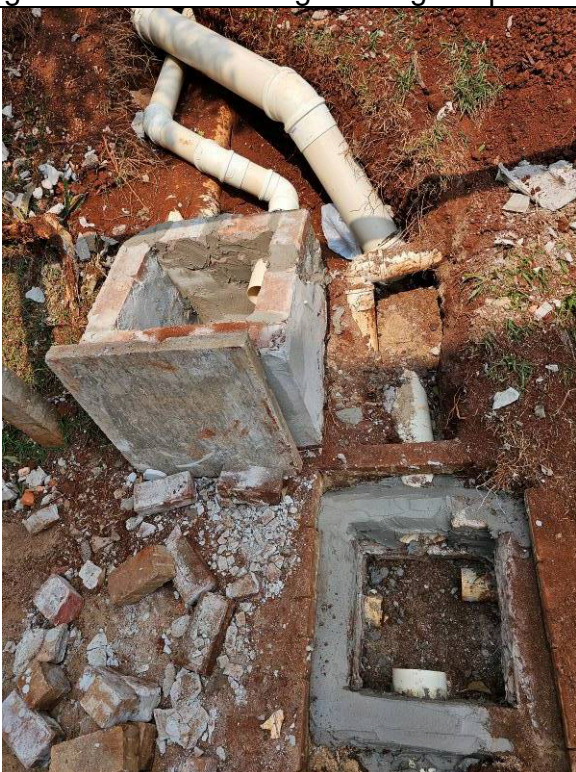

Figura 44: Pintura interna – 1º pavimento.

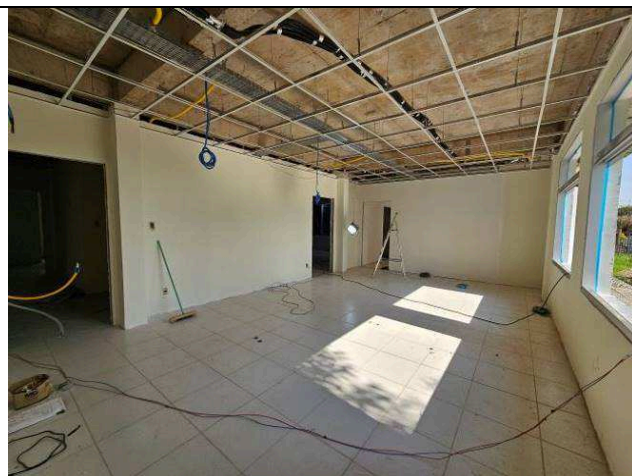

Figura 45: Pintura interna – 1º pavimento.



Figura 46: Pintura interna – 1º pavimento.



Figura 47: Pintura interna – 1º pavimento.

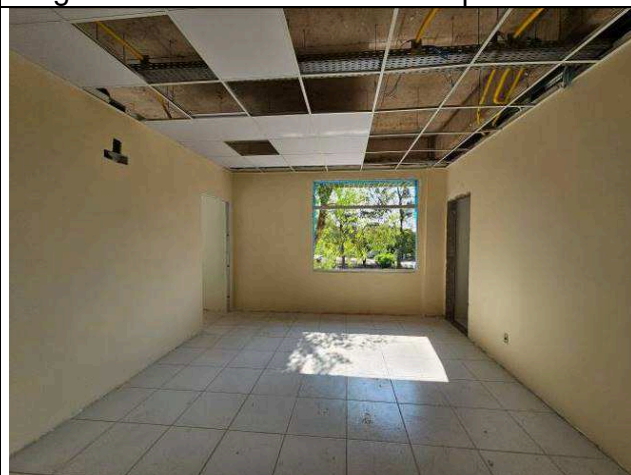

Figura 48: Pintura interna – 1º pavimento.

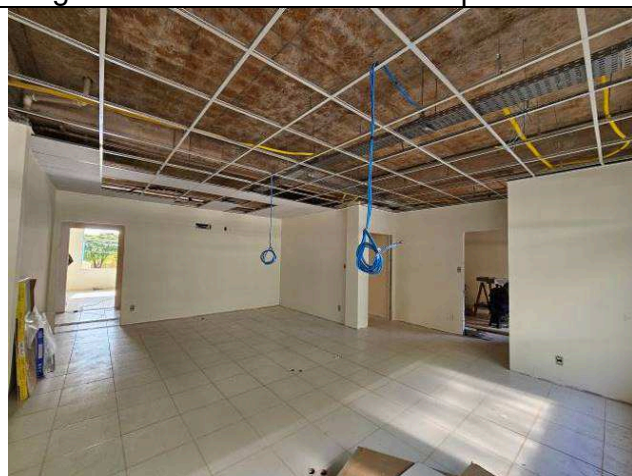

Figura 49: Pintura face interna platibandas.

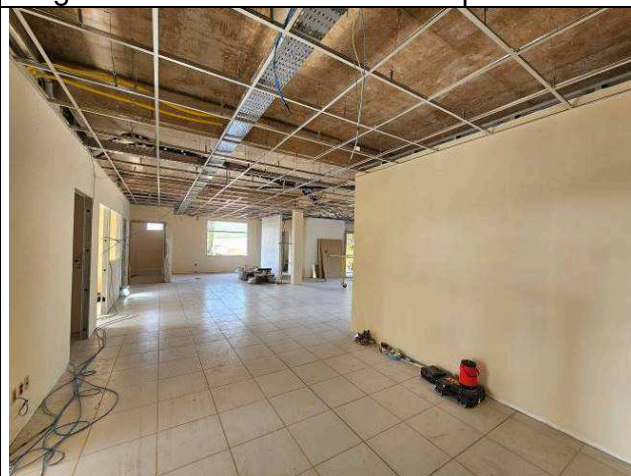

Figura 50: Pintura face interna platibandas.

I.4. REFORMA DO FÓRUM - EDIFICAÇÃO EXISTENTE.



Figura 51: Soleiras - CEJUSC.

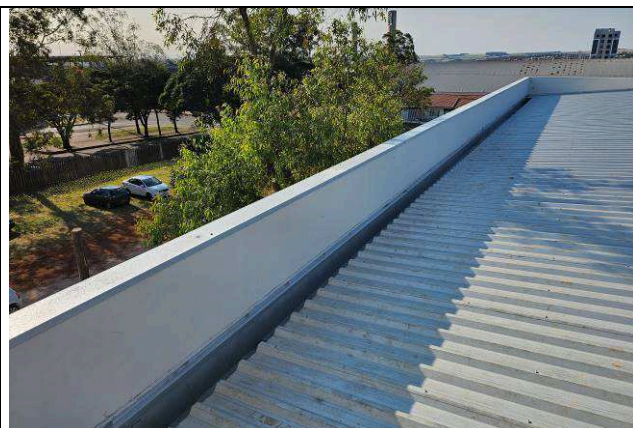

Figura 52: Soleiras – sala acautelamento.



Figura 53: Piso podotátil – balcão Hall.

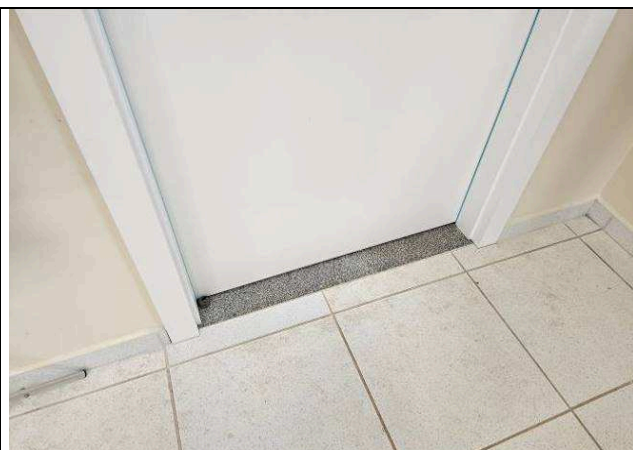

Figura 54: Porta – sala acautelamento.



Figura 55: Porta de vidro - CEJUSC.



Figura 56: Espelhos – banheiros públicos.

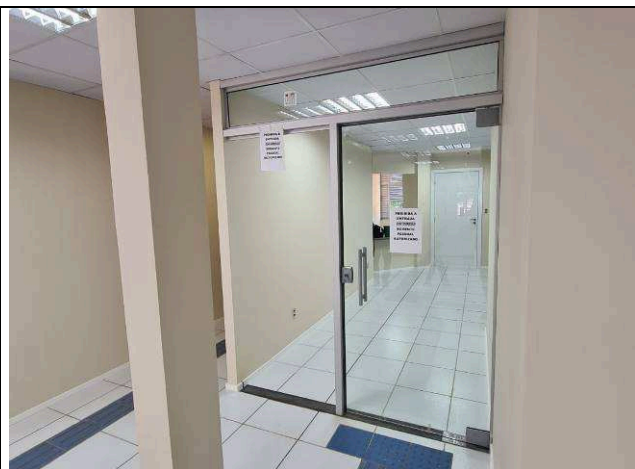

Figura 57: Espelhos – banheiros públicos.

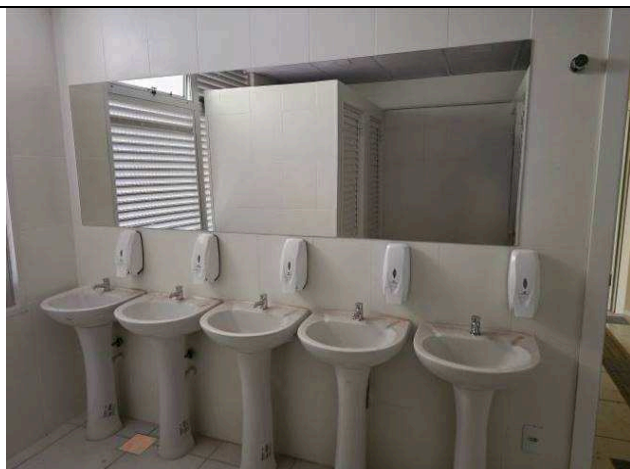

Figura 58: Espelhos – banheiros públicos.



Figura 59: Espelhos – sala de perícias.



Figura 60: Espelhos – CEJUSC.



Figura 61: Equipamentos de ar condicionado - CEJUSC.



Figura 62: Equipamentos de ar condicionado - CEJUSC.



Figura 63: Equipamentos de ar condicionado - CEJUSC.



Figura 64: Equipamentos de ar condicionado - CEJUSC.



Figura 65: Equipamentos de ar condicionado - CEJUSC.



Figura 66: Equipamentos de ar condicionado – sala de perícias.

I.5. SERVIÇOS EXTERNOS - ESTACIONAMENTO E PASSEIO PÚBLICO.

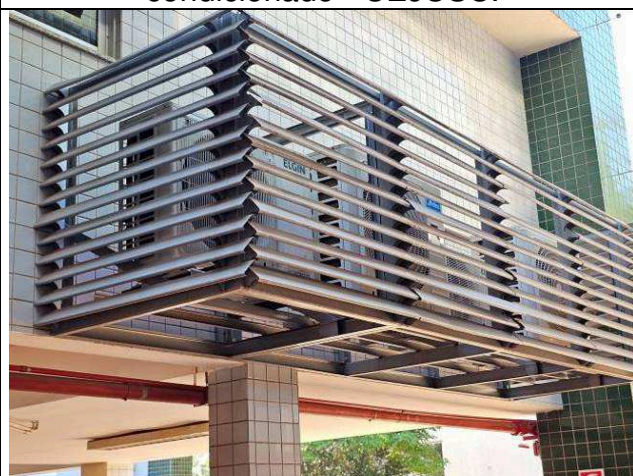

Figura 67: Paver - estacionamento.

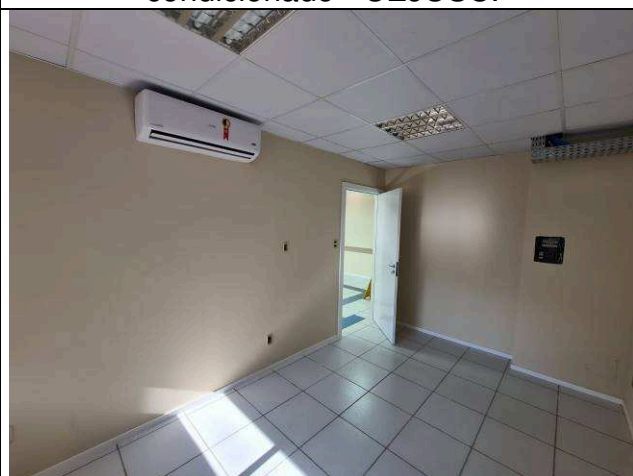

Figura 68: Paver - estacionamento.



Figura 69: Paver - estacionamento.



Figura 70: Paver - estacionamento.



Figura 71: Paver - estacionamento.



Figura 72: Paver - estacionamento.

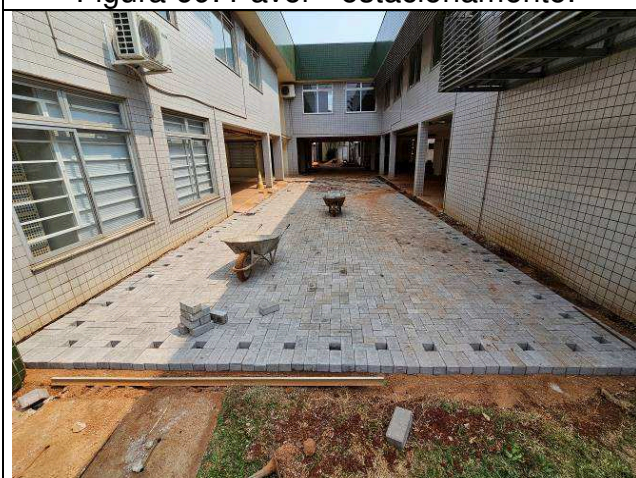

Figura 73: Paver - estacionamento.



Figura 74: Paver - estacionamento.



Figura 75: Paver - estacionamento.



Figura 76: Paver - estacionamento.



Figura 77: Paver - estacionamento.



Figura 78: Paver - estacionamento.

**I.7. INSTALAÇÕES ELÉTRICAS / I.8. INSTALAÇÕES DE REDE LÓGICA,
SONORIZAÇÃO E ALARME.**



Figura 01E: Caixas 2x4", tomadas, interruptores – 4ª VT



Figura 02E: Caixas 2x4", tomadas, interruptores, cabeamento – 4ª VT

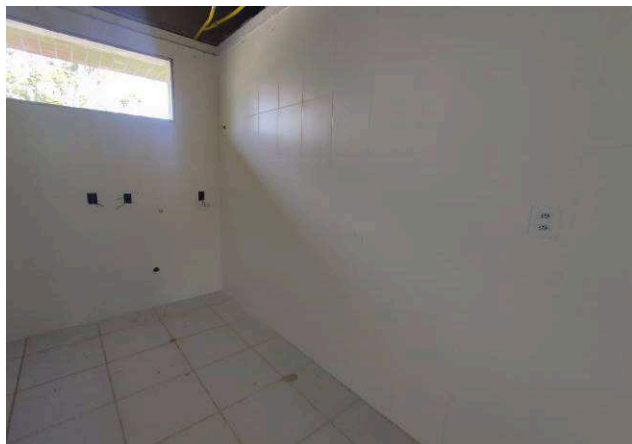

Figura 03E: Caixas 2x4", tomadas, interruptores, cabeamento – 4ª VT

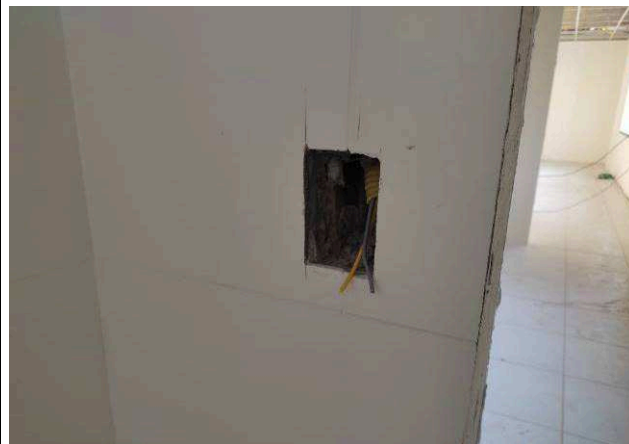

Figura 04E: Caixas 2x4", tomadas, interruptores, cabeamento – 4ª VT

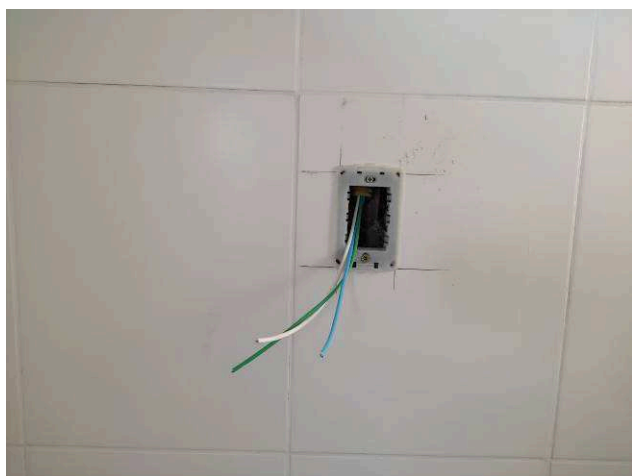

Figura 05E: Caixas 2x4", tomadas, interruptores, cabeamento – 4ª VT



Figura 06E: Caixas 2x4", tomadas, interruptores, cabeamento – 4ª VT

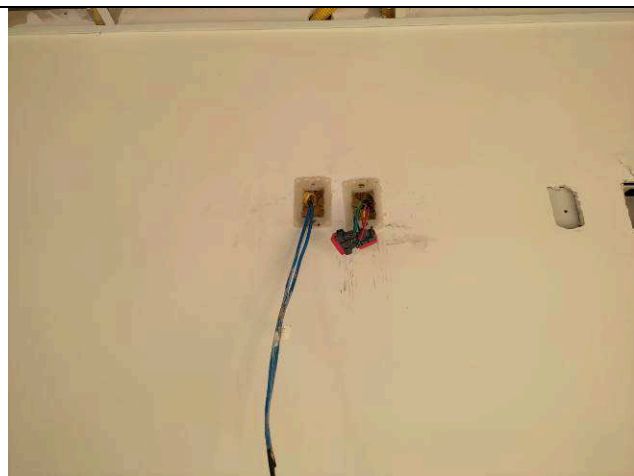

Figura 07E: Caixas 2x4", tomadas, interruptores, cabeamento – 4ª VT

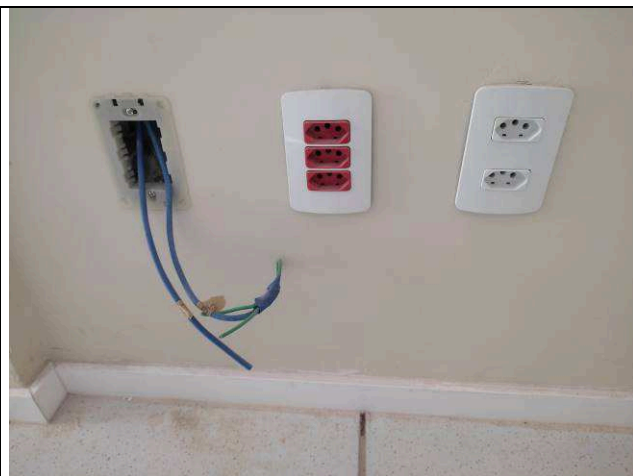

Figura 08E: Caixas 2x4", tomadas, interruptores, cabeamento – 4ª VT



Figura 09E: Caixas 2x4", tomadas, interruptores, cabeamento – 4ª VT



Figura 10E: Totem hall de entrada



Figura 11E: Luminárias com aletas – 4ª VT



Figura 12E: Luminárias com aletas – 4ª VT



Figura 13E: Luminárias com aletas – 4ª VT



Figura 14E: Cabeamento lógico rack principal – Cejusc e Hall



Figura 15E: Cabeamento lógico – 4ª VT

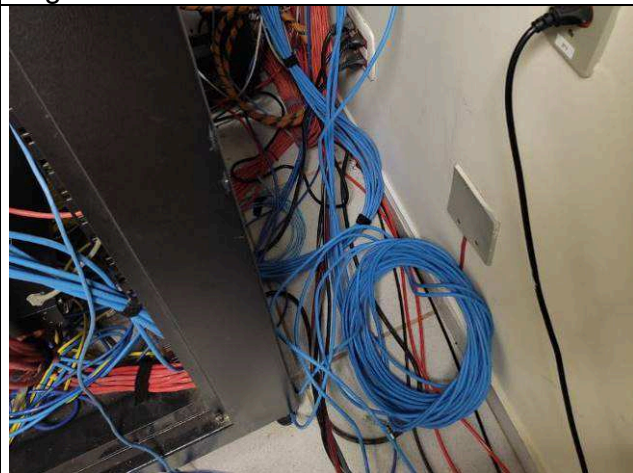

Figura 16E: Cabeamento lógico – 4ª VT

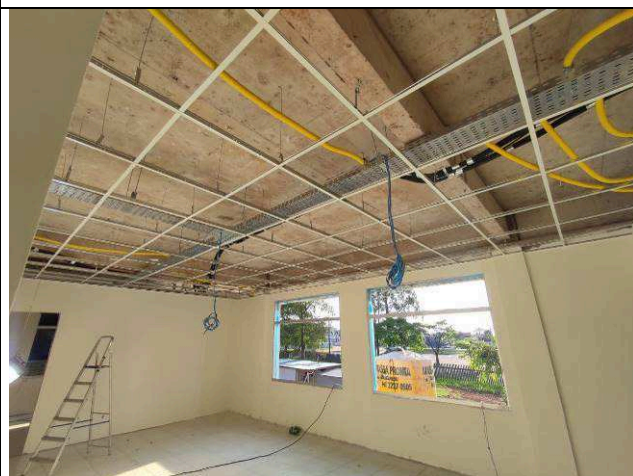

Figura 17E: Cabeamento alarme – 4ª VT

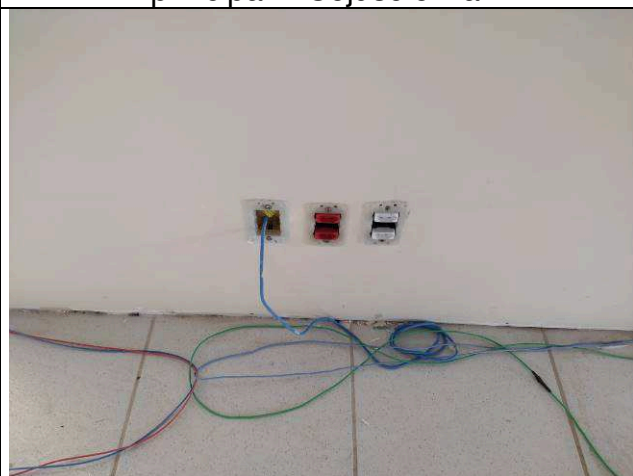

Figura 18E: Cabeamento som – 4ª VT

I.9. SISTEMA DE PROTEÇÃO CONTRA DESCARGAS ATMOSFÉRICAS.



Figura 19E: Aterramento – hastes, caixa e cabo de cobre nu 50mm²

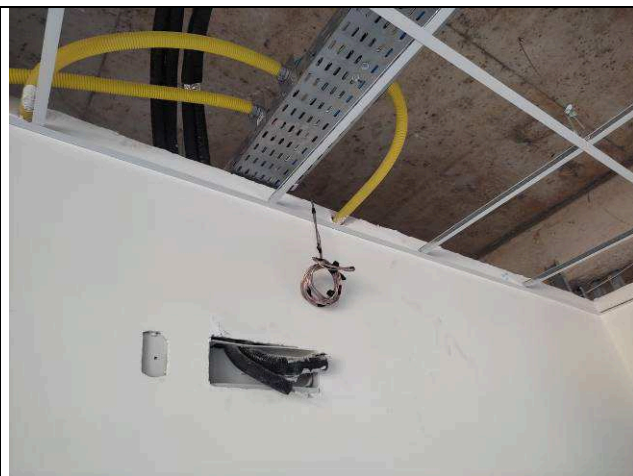

Figura 20E: Aterramento – hastes, caixa e cabo de cobre nu 50mm²



Figura 21E: Aterramento – hastes, caixa e cabo de cobre nu 50mm²



Figura 22E: Aterramento – hastes, caixa e cabo de cobre nu 50mm²



Figura 23E: Aterramento – cabo de cobre nu 50mm²



Figura 24E: Aterramento – cabo de cobre nu 50mm²

I.10. 1º TERMO ADITIVO.



Figura 79: Equipamentos de ar condicionado - CEJUSC.



Figura 80: Equipamentos de ar condicionado - CEJUSC.



Figura 25E: Instalações elétricas – sala de audiências 1ª VT



Figura 26E: Instalações elétricas – sala de audiências 1ª VT

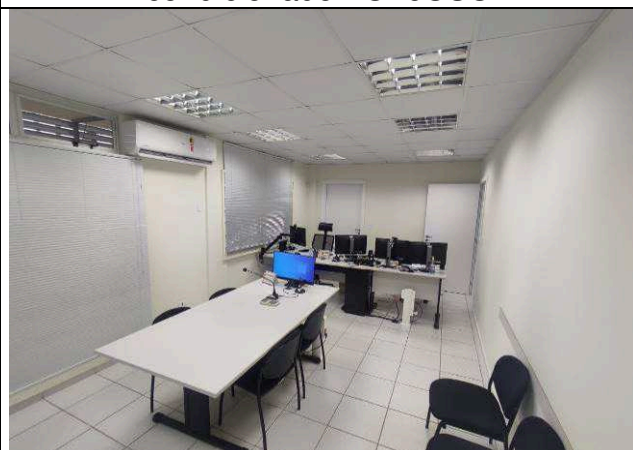

Figura 27E: Instalações elétricas – copa 1ª VT

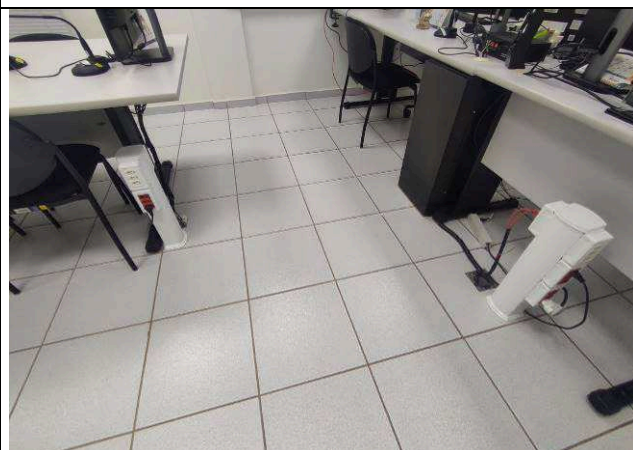

Figura 28E: Instalações elétricas – copa 1ª VT

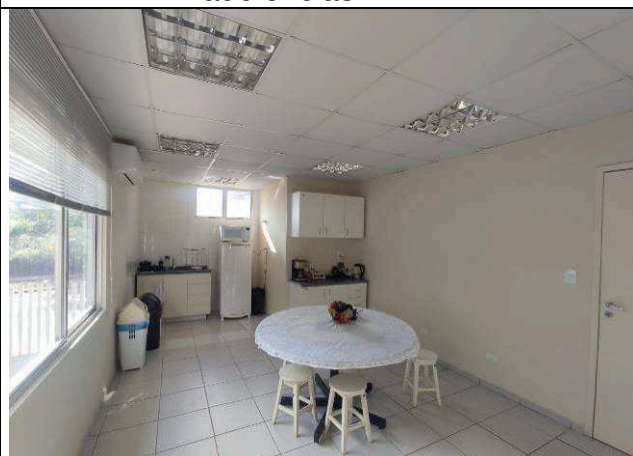

Figura 29E: Instalações elétricas – copa 1ª VT



Figura 30E: Instalações elétricas e lógicas – gabinete 1ª VT

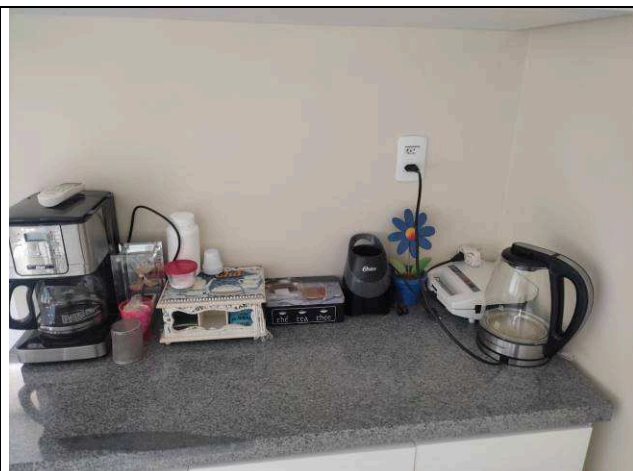

Figura 31E: Instalações elétricas – banheiro gabinete 1ª VT

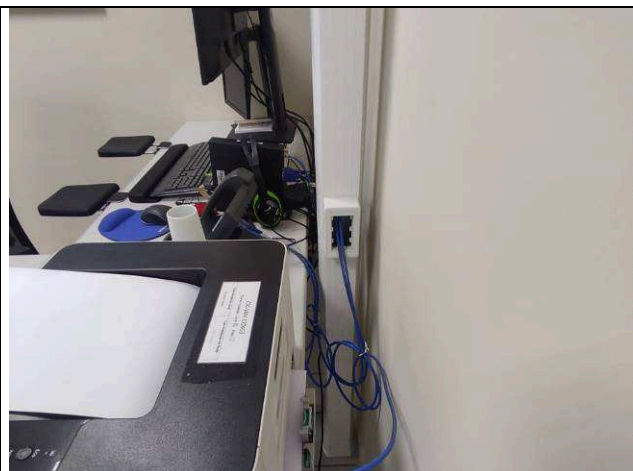

Figura 32E: Instalações elétricas – sonorização 1ª VT

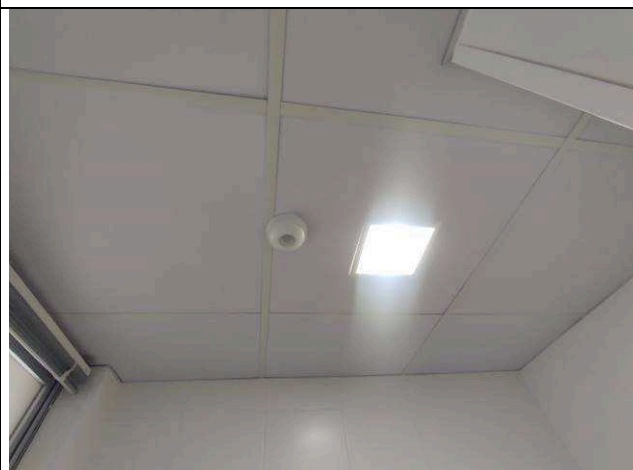

Figura 33E: Ramal rede lógica entre Setorial e Prédio Principal

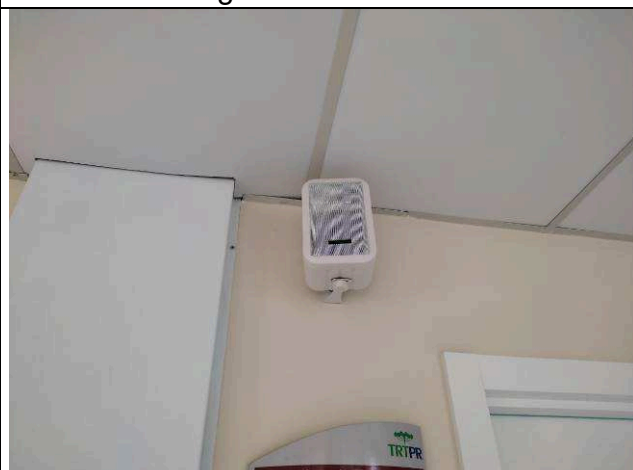

Figura 34E: Ramal rede lógica entre Setorial e Prédio Principal



Figura 35E: Ramal rede lógica entre Setorial e Prédio Principal



Figura 36E: Ramal rede lógica entre Setorial e Prédio Principal

Curitiba, 07 de outubro de 2024.

Arnaldo Nascimento de Souza
Membro

Carlos Henrique Siwek
Membro

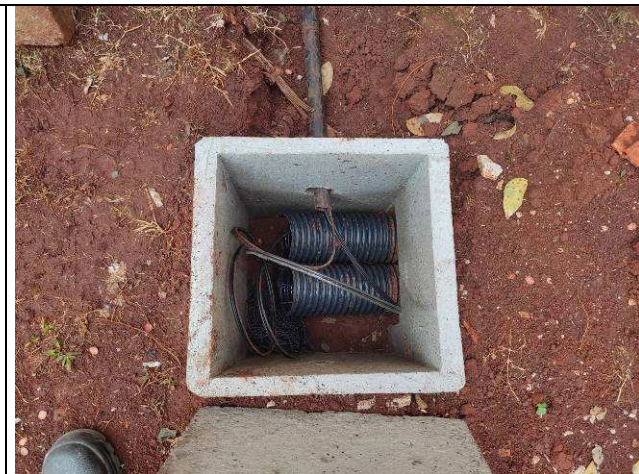
Kelvi Leandro da Silva
Membro