

RELATÓRIO FOTOGRÁFICO – 9ª MEDIÇÃO

OBRA: **AMPLIAÇÃO E REFORMA PARCIAL DO FÓRUM TRABALHISTA DE CASCAVEL/PR.**

CONTRATO: **CP 01/2023 – Contrato nº 31/2023 – PROAD 1342/2023.**

CONTRATADA: **LM PROJETOS E EXECUÇÃO LTDA.**

Considerando a instituição da Comissão de Recebimento e Fiscalização da **AMPLIAÇÃO E REFORMA PARCIAL DO FÓRUM TRABALHISTA DE CASCAVEL/PR**, objeto do Contrato Nº 31/2023, CP 01/2023, PROAD 1342/2023, com efeitos através do despacho exarado pela Sr. Ordenador da Despesa, os componentes abaixo elencados apresentam o relatório fotográfico das vistorias realizadas, que tiveram como objetivo a fiscalização dos serviços executados pela Contratada, no período de 27/06/2024 (data da 8ª Medição) até 30/07/2024 (data da 9ª Medição).

I.2. INSTALAÇÃO DO CANTEIRO DE OBRAS.



Figura 01: Barracão canteiro de obras.



Figura 02: Andaimos nas fachadas.



Figura 03: Andaimos nas fachadas.



Figura 04: Andaimos nas fachadas.

I.3. AMPLIAÇÃO DO FÓRUM TRABALHISTA.



Figura 05: Alvenarias e revestimento.



Figura 06: Alvenarias e revestimento.



Figura 07: Alvenarias e revestimento.



Figura 08: Alvenarias e revestimento.

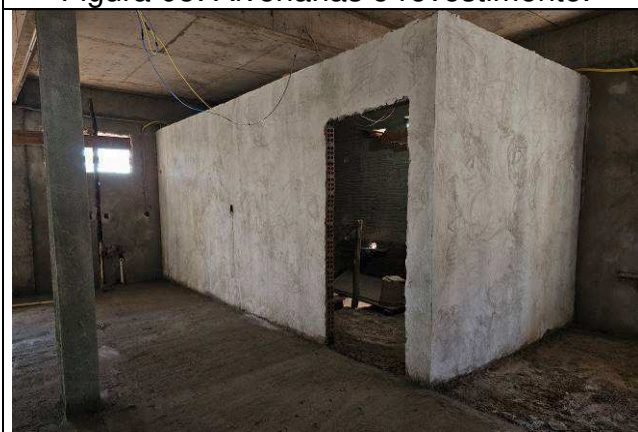

Figura 09: Alvenarias e revestimento.

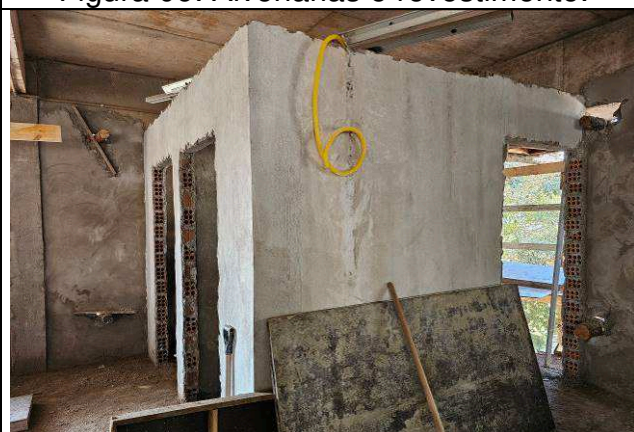

Figura 10: Alvenarias e revestimento.



Figura 11: Alvenarias e revestimento.



Figura 12: Alvenarias e revestimento.

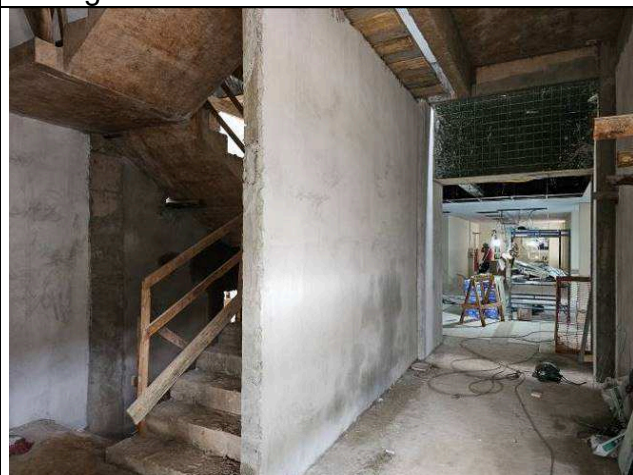

Figura 13: Alvenarias e revestimento.



Figura 14: Alvenarias e revestimento.



Figura 15: Azulejos.



Figura 16: Azulejos.



Figura 17: Contrapiso.

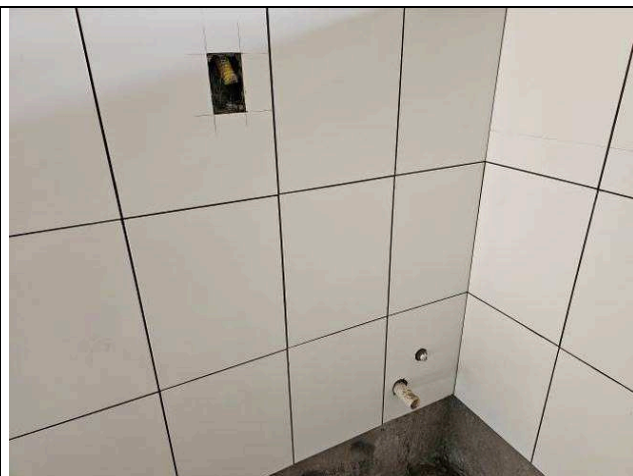

Figura 18: Contrapiso.



Figura 19: Contrapiso.



Figura 20: Contrapiso.

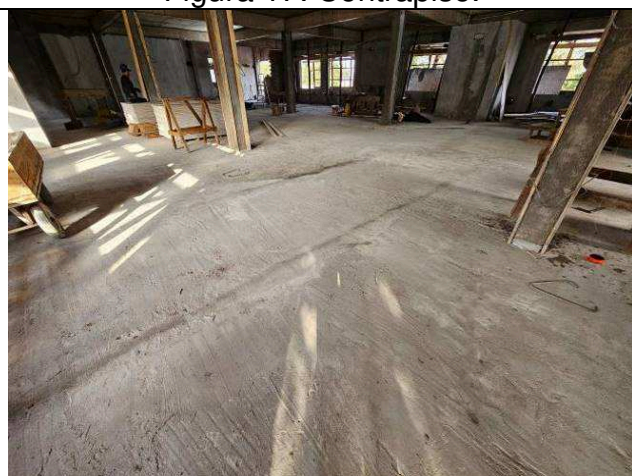

Figura 21: Contramarcos.

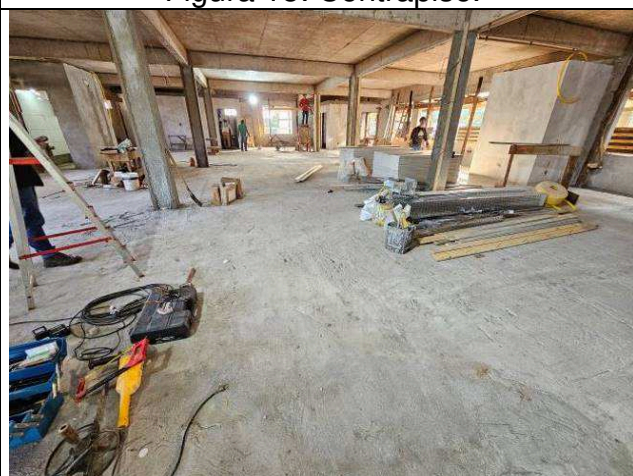

Figura 22: Contramarcos.



Figura 23: Contramarcos.



Figura 24: Contramarcos.

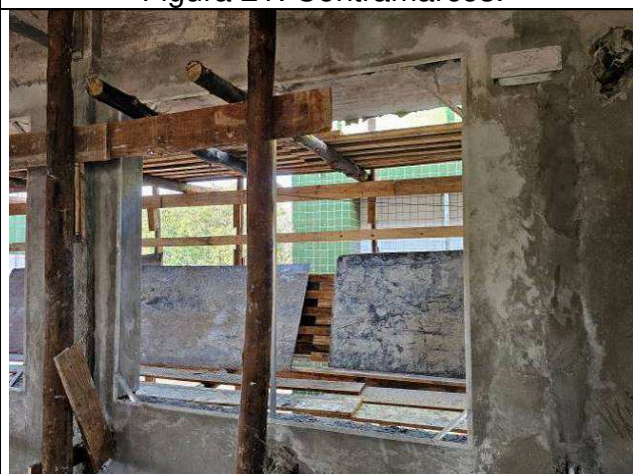

Figura 25: Peitoris barrilete.

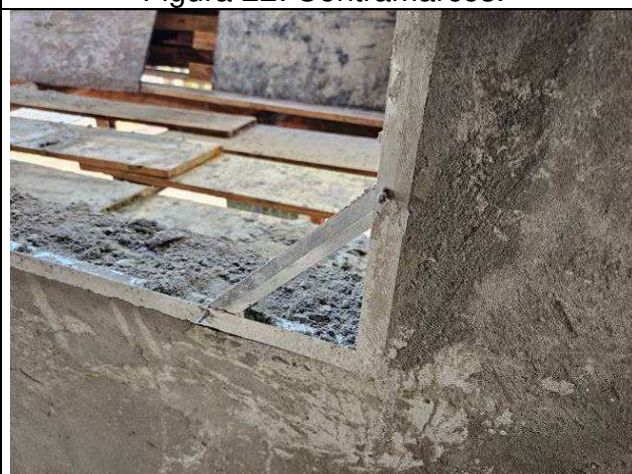

Figura 26: Peitoris barrilete.

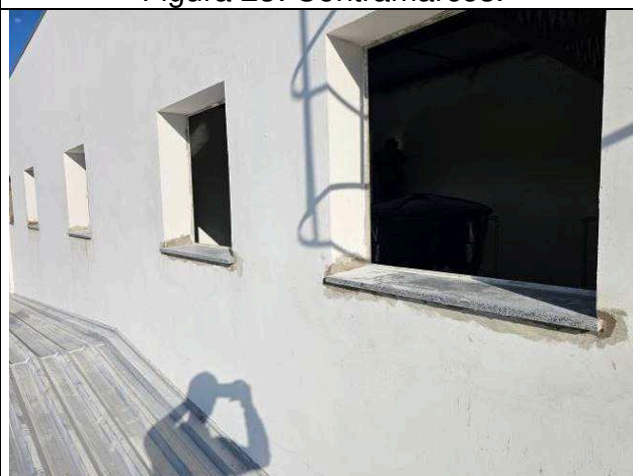

Figura 27: Peitoris barrilete.



Figura 28: Peitoris barrilete.



Figura 29: Escada Marinheiro.



Figura 30: Escada Marinheiro.



Figura 31: Rede de água fria.

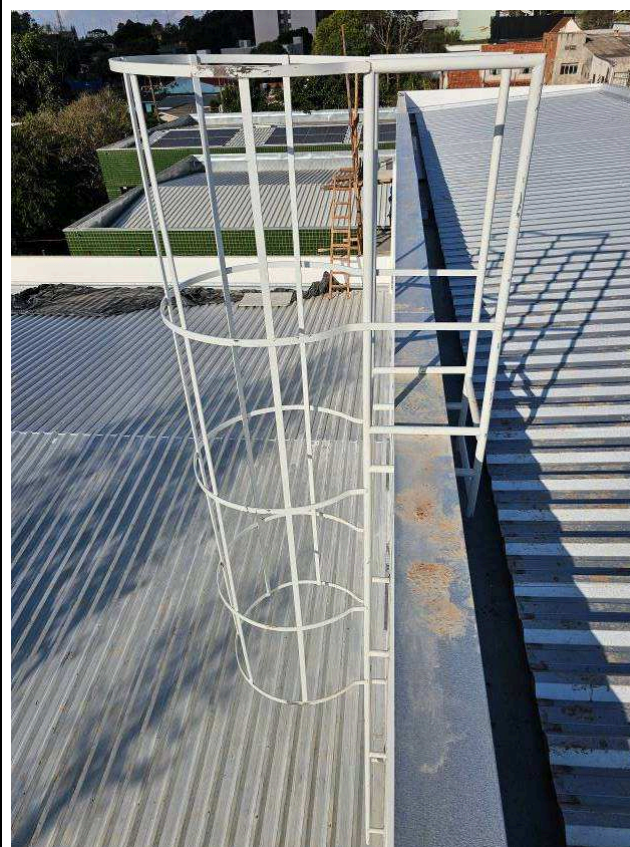

Figura 32: Rede de água fria.

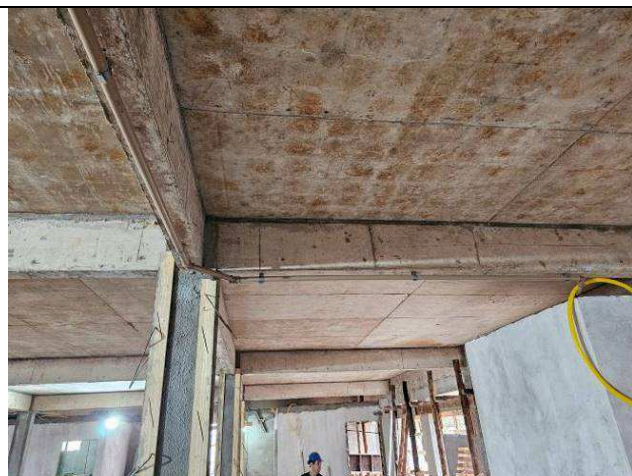

Figura 33: Reservatórios de água.

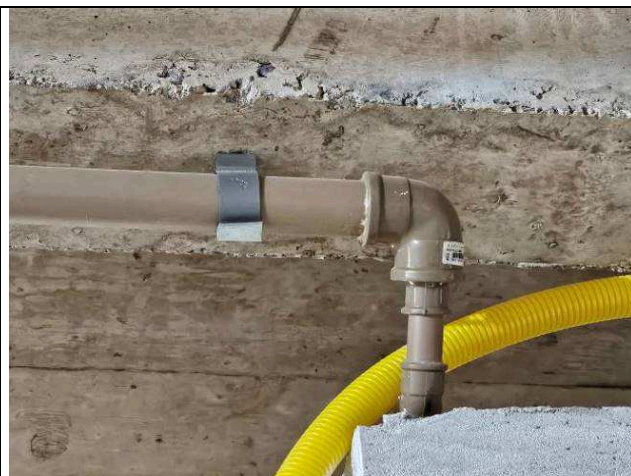

Figura 34: Reservatórios de água.



Figura 35: Pintura Interna.



Figura 36: Pintura Interna.



Figura 37: Pintura Interna.

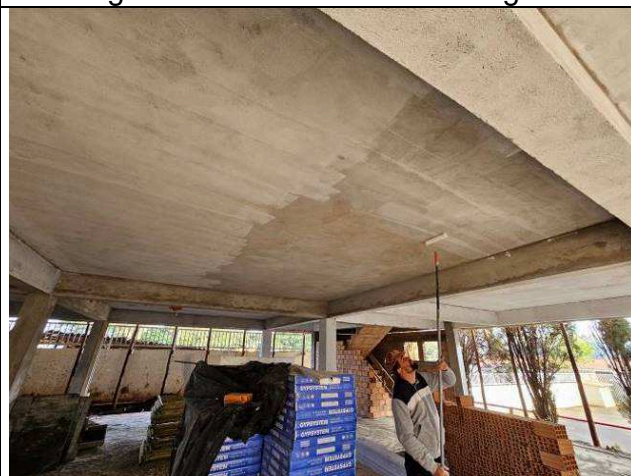

Figura 38: Pintura Interna.

I.4. REFORMA DO FÓRUM - EDIFICAÇÃO EXISTENTE.

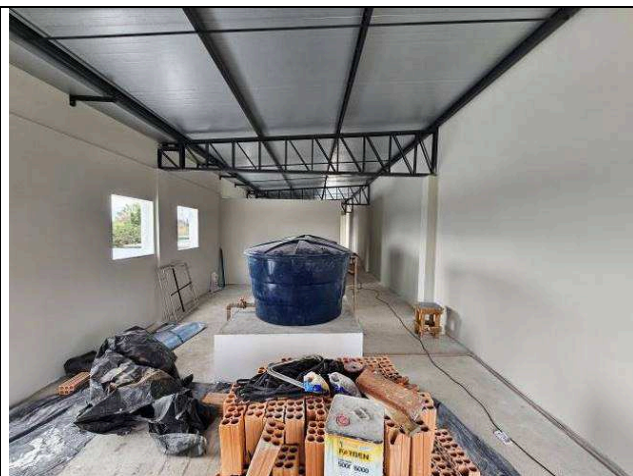

Figura 39: Balcão atendimento CEJUSC.

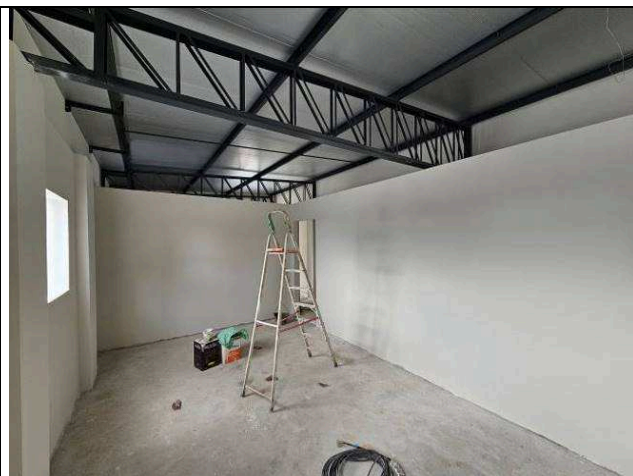

Figura 40: Balcão atendimento CEJUSC.



Figura 41: Azulejos banheiros.



Figura 42: Azulejos banheiros.



Figura 43: Azulejos banheiros.

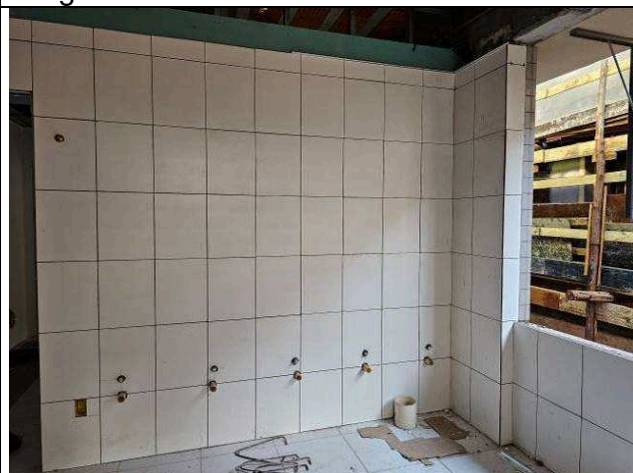

Figura 44: Azulejos banheiros.



Figura 45: Azulejos banheiros.



Figura 46: Azulejos banheiros.

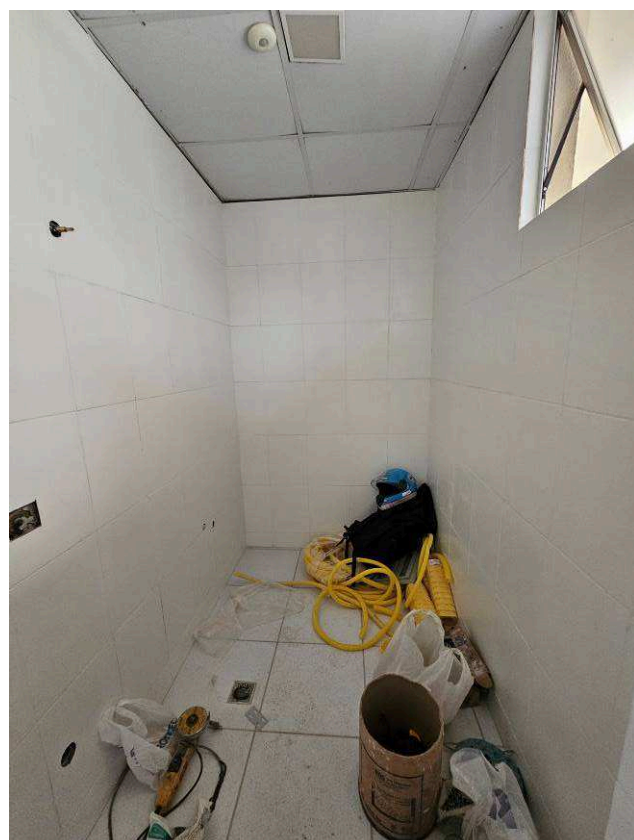

Figura 47: Azulejos banheiros.



Figura 48: Azulejos banheiros.

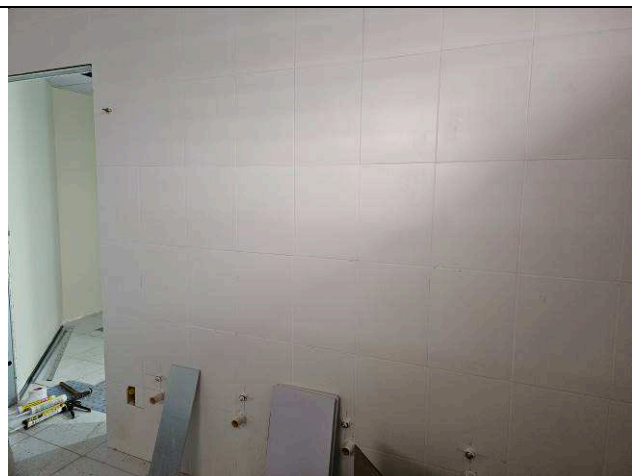

Figura 49: Forros modulares - perfis.

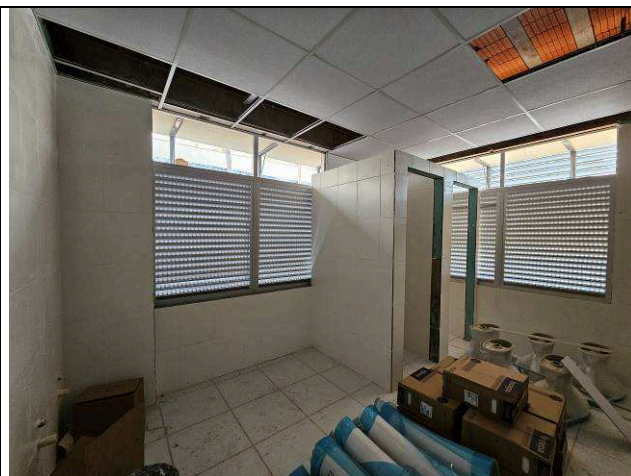

Figura 50: Forros modulares - perfis.



Figura 51: Forros modulares - perfis.



Figura 52: Forros modulares - fixação.

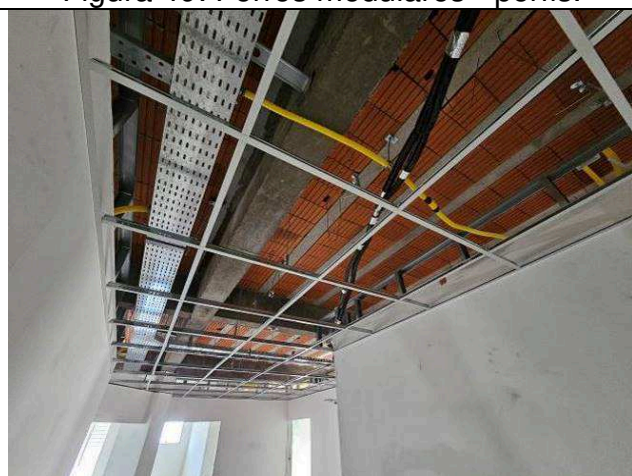

Figura 53: Forros modulares.

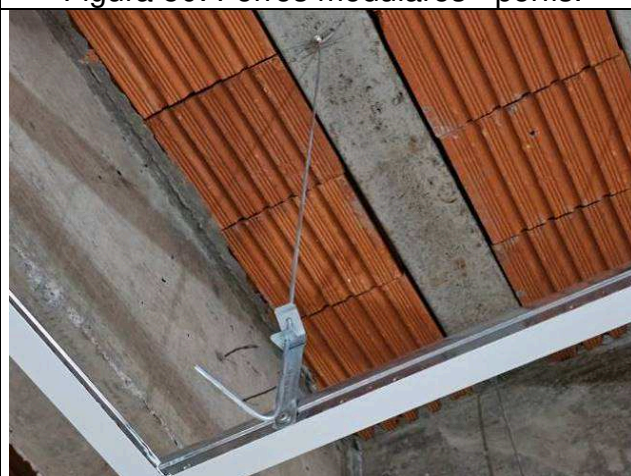

Figura 54: Forros modulares.

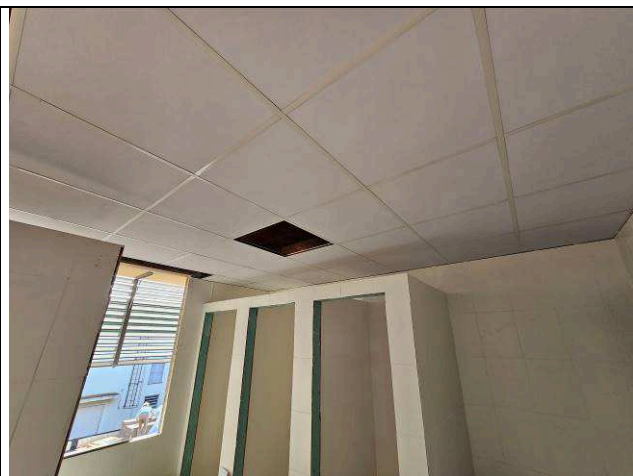

Figura 55: Forros modulares.

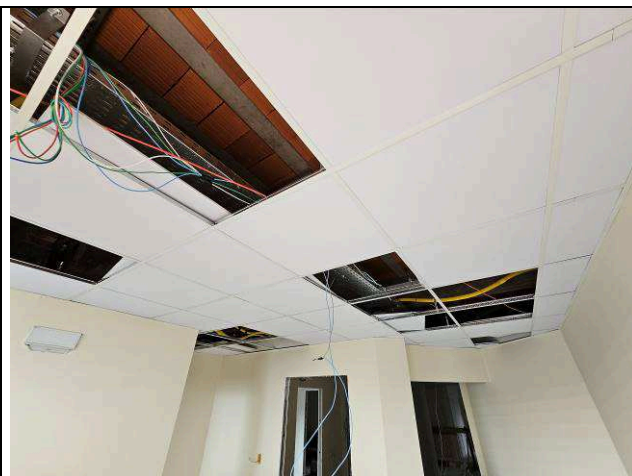

Figura 56: Forros modulares.

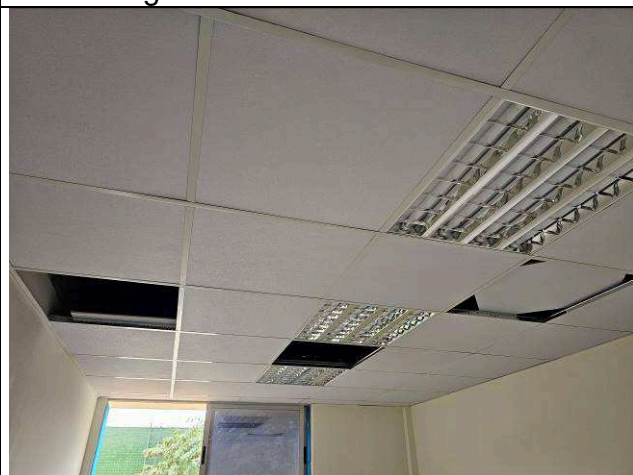

Figura 57: Forros modulares.



Figura 58: Forros modulares.

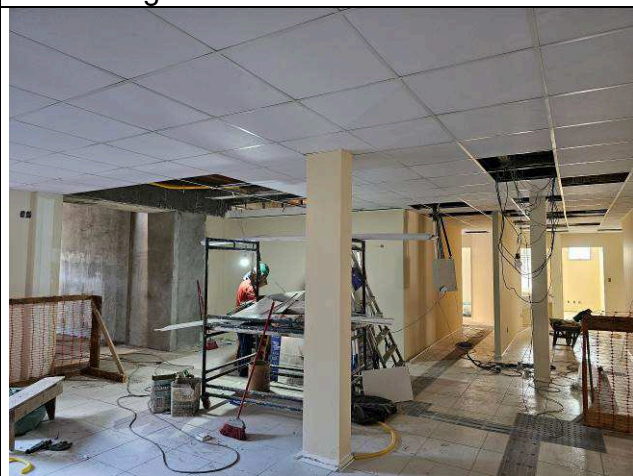

Figura 59: Soleiras.

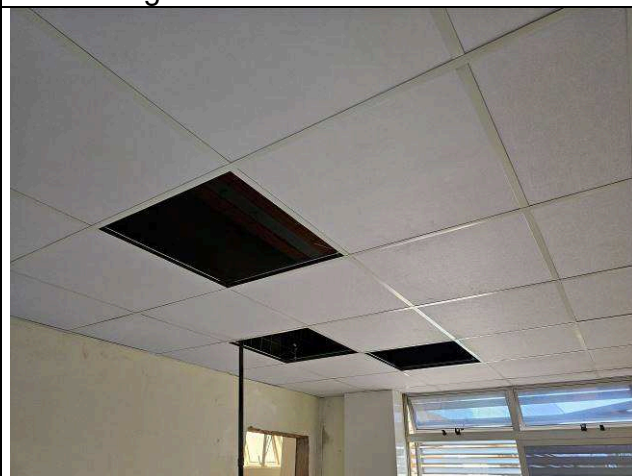

Figura 60: Soleiras.



Figura 61: Rodapés.



Figura 62: Rodapés.

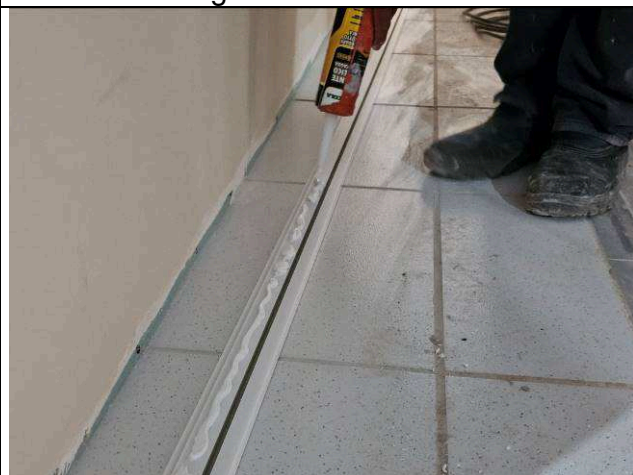

Figura 63: Rodapés.

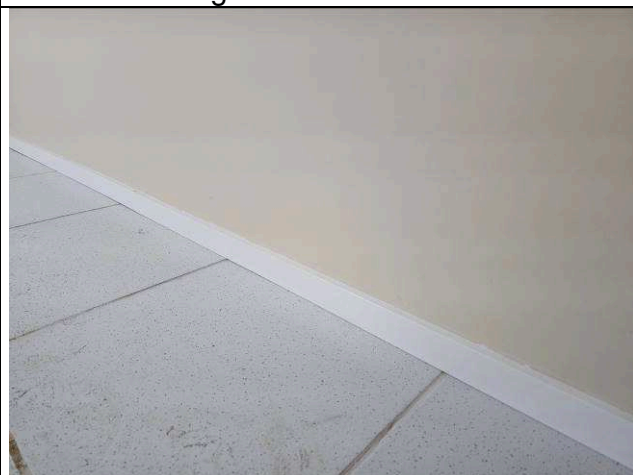

Figura 64: Esquadrias.



Figura 65: Esquadrias.



Figura 66: Esquadrias.



Figura 67: Esquadrias.



Figura 68: Esquadrias.



Figura 69: Louças.



Figura 70: Louças.



Figura 71: Louças.



Figura 72: Louças.



Figura 73: Pintura Interna.



Figura 74: Pintura Interna.



Figura 75: Pintura Interna.

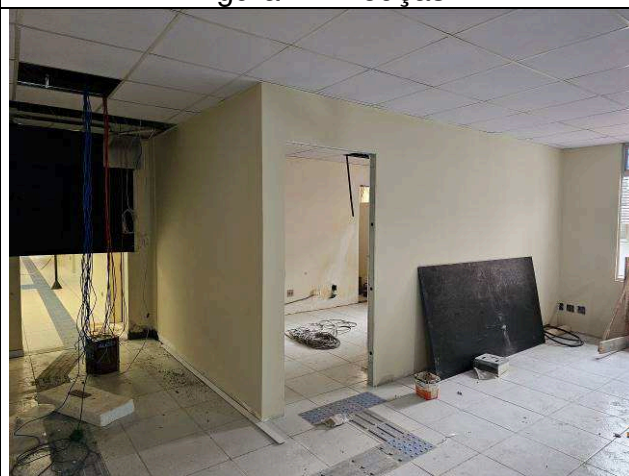

Figura 76: Pintura Interna.

**I.7. INSTALAÇÕES ELÉTRICAS / I.8. INSTALAÇÕES DE REDE LÓGICA,
SONORIZAÇÃO E ALARME.**

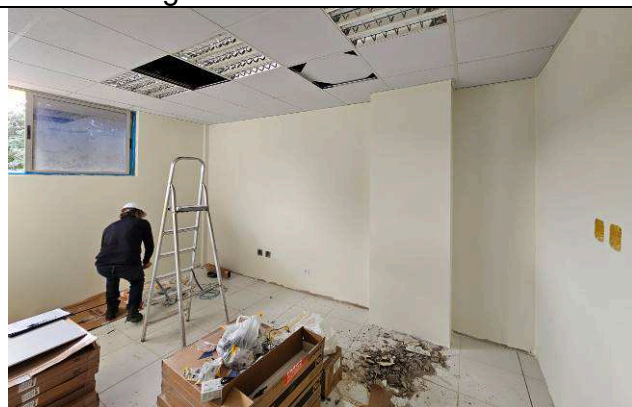

Figura 01E: Infraestrutura perfilados, eletrocalhas, eletrodutos e caixas - Cejusc.



Figura 02E: Infraestrutura perfilados, eletrocalhas, eletrodutos e caixas - Cejusc.



Figura 03E: Infraestrutura perfilados, eletrocalhas, eletrodutos e caixas - Cejusc.



Figura 04E: Infraestrutura e cabeamento elétrico - Cejusc.

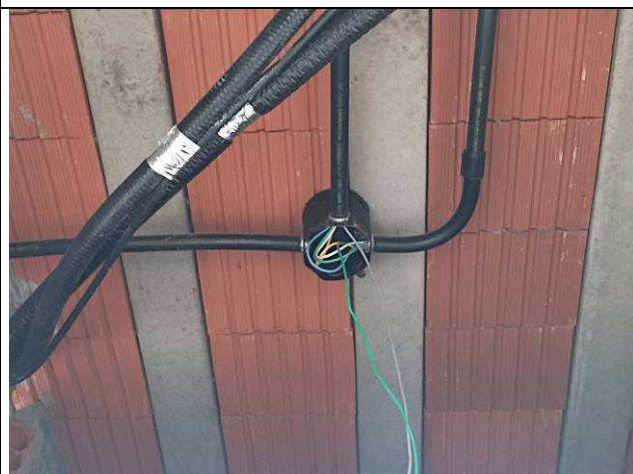

Figura 05E: Infraestrutura e cabeamento elétrico - Cejusc.

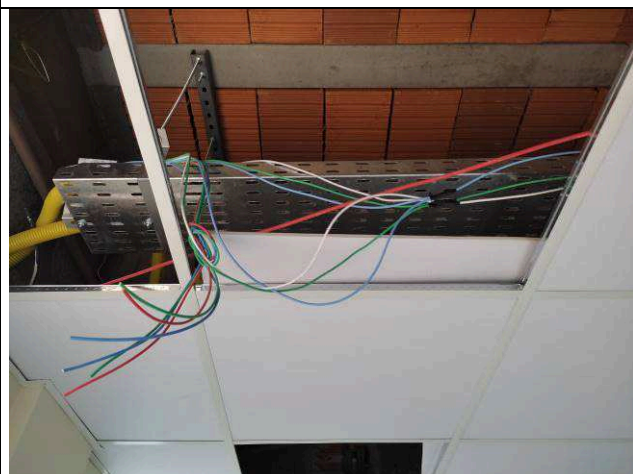

Figura 06E: Infraestrutura e cabeamento elétrico - Cejusc.

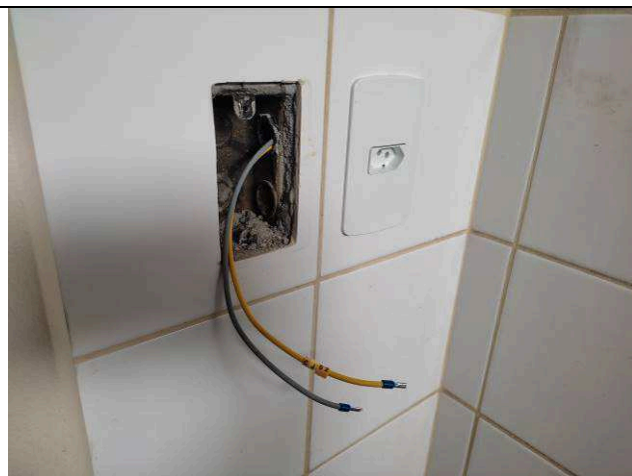

Figura 07E: Infraestrutura e cabeamento elétrico - Cejusc.

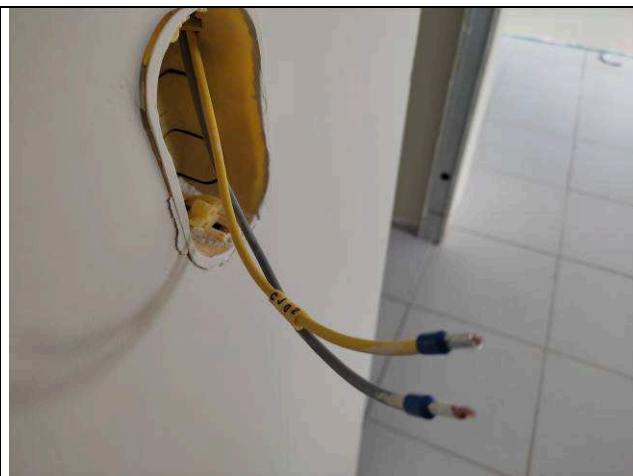

Figura 08E: Infraestrutura caixas rede lógica - Cejusc.



Figura 09E: Cabeamento elétrico - Cejusc.



Figura 10E: Cabeamento elétrico - Cejusc.

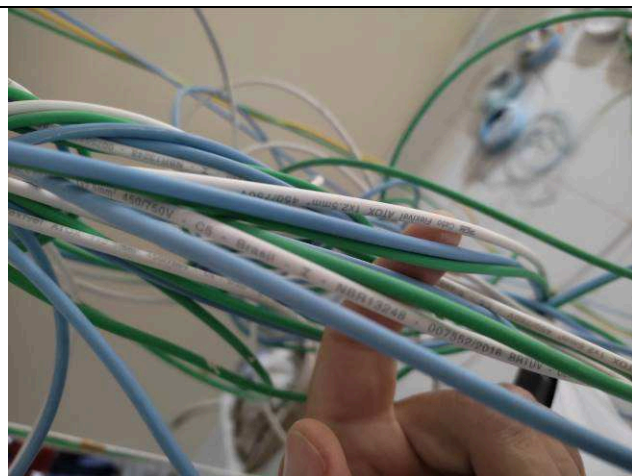

Figura 11E: Cabeamento elétrico - Cejusc.



Figura 12E: Cabeamento elétrico, tomadas e interruptores - Cejusc.



Figura 13E: Cabeamento elétrico, tomadas e interruptores - Cejusc.

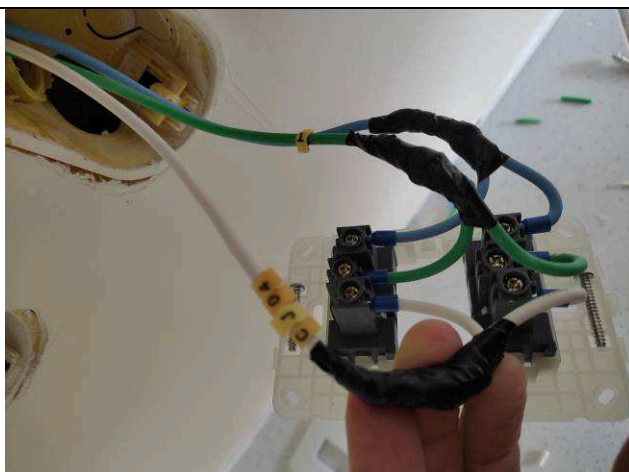

Figura 14E: Cabeamento elétrico, tomadas e interruptores - Cejusc.



Figura 15E: Cabeamento elétrico, tomadas e interruptores - Cejusc.



Figura 16E: Cabeamento elétrico, tomadas e interruptores - Cejusc.



Figura 17E: Iluminação interna – Cejusc e hall.

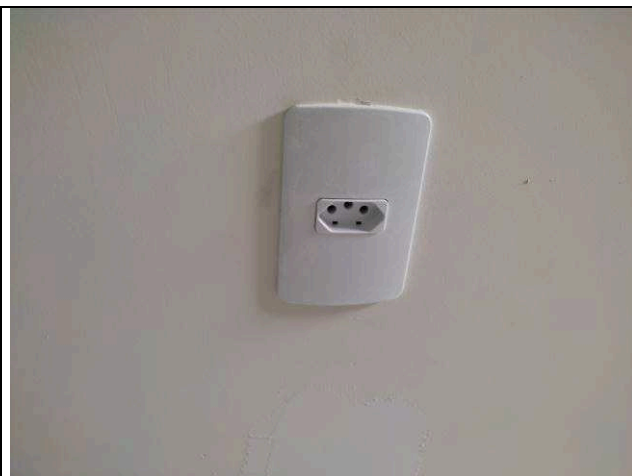

Figura 18E: Iluminação interna – Cejusc e hall.

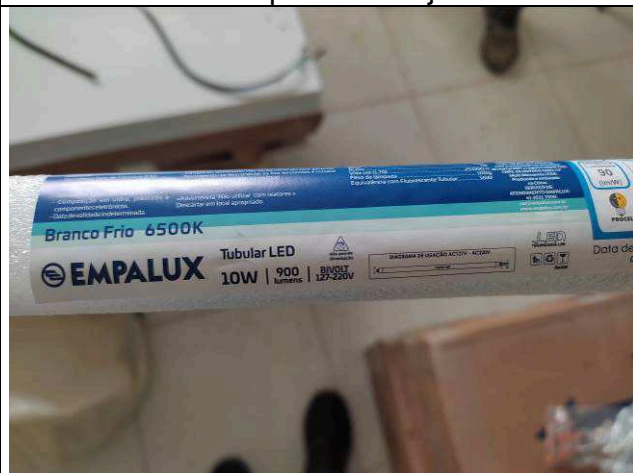

Figura 19E: Iluminação interna – Cejusc e hall.



Figura 20E: Iluminação interna – Cejusc e hall.



Figura 21E: Iluminação interna – Cejusc e hall.

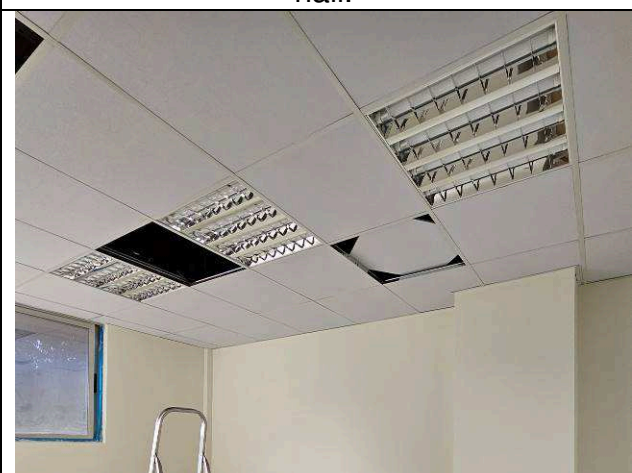

Figura 22E: Iluminação interna – Cejusc e hall.

Curitiba, 01 de agosto de 2024.

Arnaldo Nascimento de Souza
Membro

Carlos Henrique Siwek
Membro

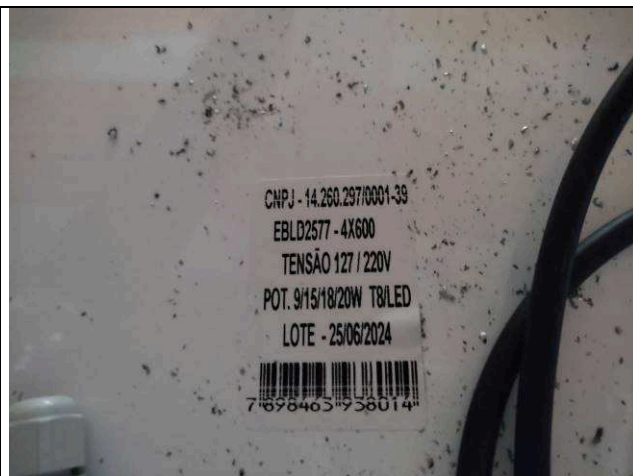
Kelvi Leandro da Silva
Membro