

## **RELATÓRIO FOTOGRÁFICO – 12ª MEDIÇÃO**

**OBRA: EXECUÇÃO DE REFORMA E AMPLIAÇÃO NO FÓRUM TRABALHISTA DE COLOMBO/PR.**

**CONTRATADA: C.H. ENGENHARIA CIVIL LTDA.**

Considerando a instituição da Comissão de Recebimento e Fiscalização da **EXECUÇÃO DE REFORMA E AMPLIAÇÃO NO FÓRUM TRABALHISTA DE COLOMBO/PR**, objeto do Contrato Nº 17/2022, TP 01/2022, VETOR 273534, com efeitos através do despacho exarado pela Sr. Ordenador da Despesa, os componentes abaixo elencados apresentam o relatório fotográfico das vistorias realizadas, que tiveram como objetivo a fiscalização dos serviços executados pela Contratada, no período de 17/08/2023 (data da 11ª Medição) até 11/09/2023 (data da 12ª Medição).

### **I.6. PAREDES E PAINÉIS.**



Figura 01: Balcão de Atendimento – 1ª  
Vara.



Figura 02: Balcão de Atendimento – 2ª  
Vara.

### I.7. ESQUADRIAS.



Figura 03: Porta de madeira – banheiro área terceirizados.



Figura 04: Porta de madeira – banheiros Secretaria 1ª Vara.



Figura 05: Porta de madeira – banheiro PNE Secretaria 1ª Vara.

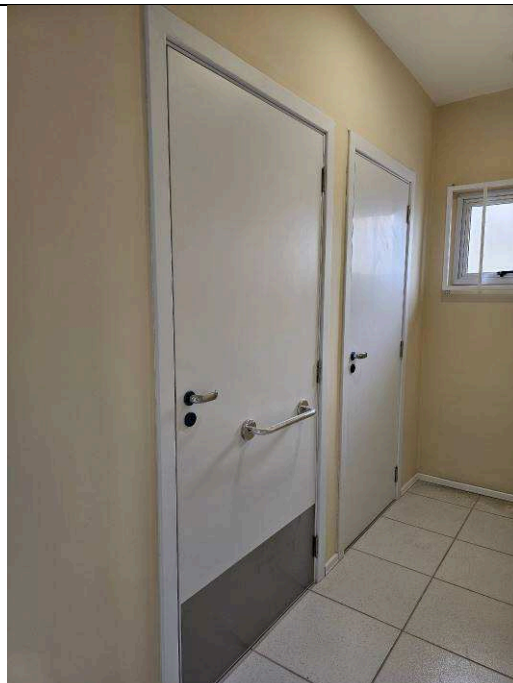

Figura 06: Porta de madeira – acesso à sala de audiências da Secretaria 1ª Vara.



Figura 07: Porta de madeira – balcão de atendimento Secretaria 1ª Vara.



Figura 08: Porta de madeira – acesso ao gabinete da Secretaria 1ª Vara.

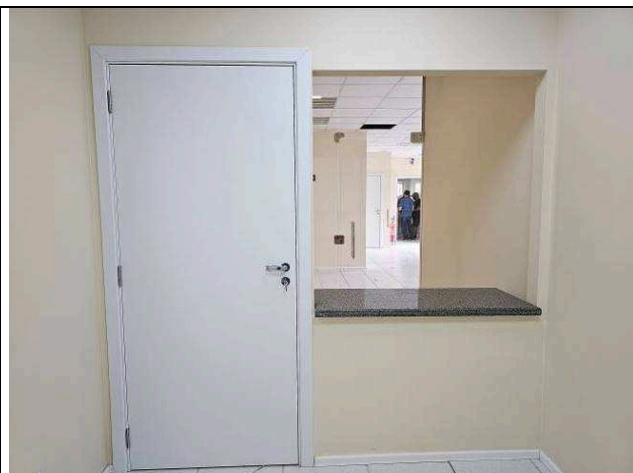

Figura 09: Portas de madeira – gabinete de juiz 1ª Vara.

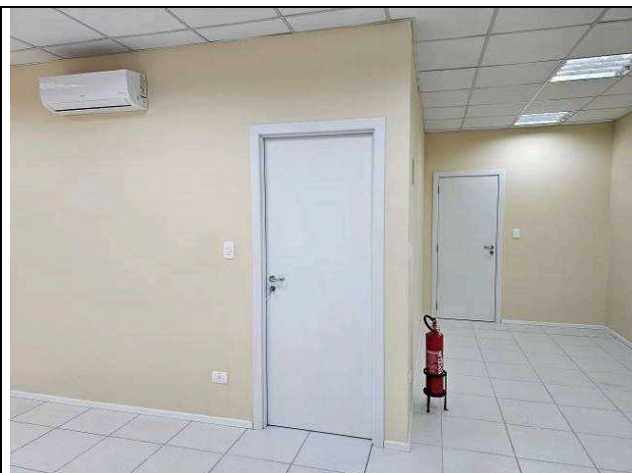

Figura 10: Portas de madeira – sala de audiências 2ª Vara e banheiros públicos.



Figura 11: Porta de madeira – balcão de atendimento Secretaria 2ª Vara.



Figura 12: Portas de madeira – detalhe da barra e chapa de proteção banheiro PNE.



Figura 13: Porta de madeira – banheiros Secretaria 2ª Vara e copa.

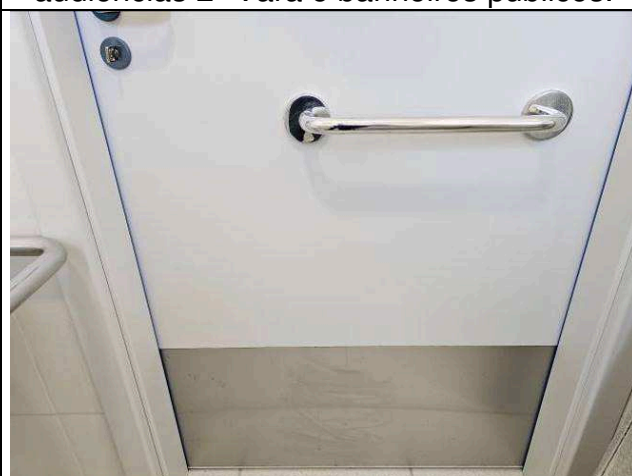

Figura 14: Porta de madeira – detalhe fechadura de porta de banheiro.



Figura 15: Porta de alumínio – área de terceirizados.



Figura 16: Porta de alumínio - copa.



Figura 17: Porta de alumínio – acesso ao jardim interno.



Figura 18: Porta de alumínio e janelas – acesso aos reservatórios.



Figura 19: Janela – reservatórios.



Figura 20: Janela de alumínio – banheiros públicos.



Figura 21: Brises de alumínio – fachada principal.

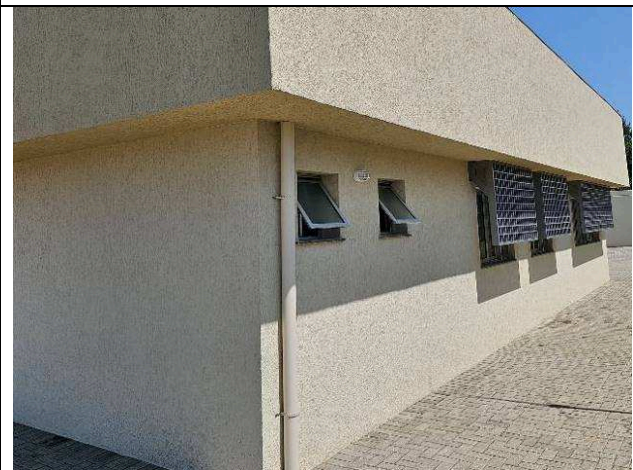

Figura 22: Brises de alumínio – fachada principal.



Figura 23: Brises de alumínio – fachada principal.

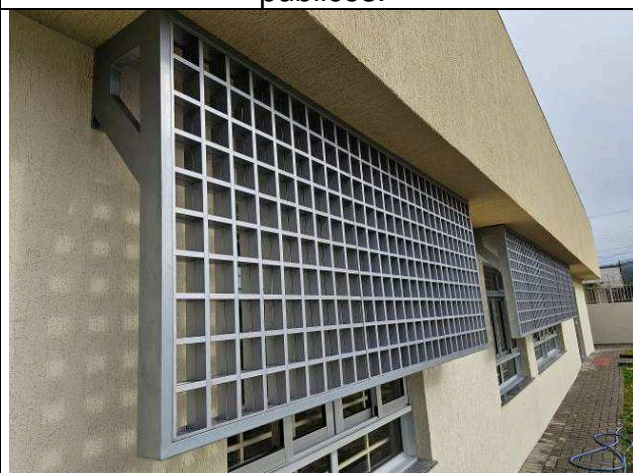

Figura 24: Brises de alumínio – fachada principal.



Figura 25: Brises de alumínio – fachada lateral direita.

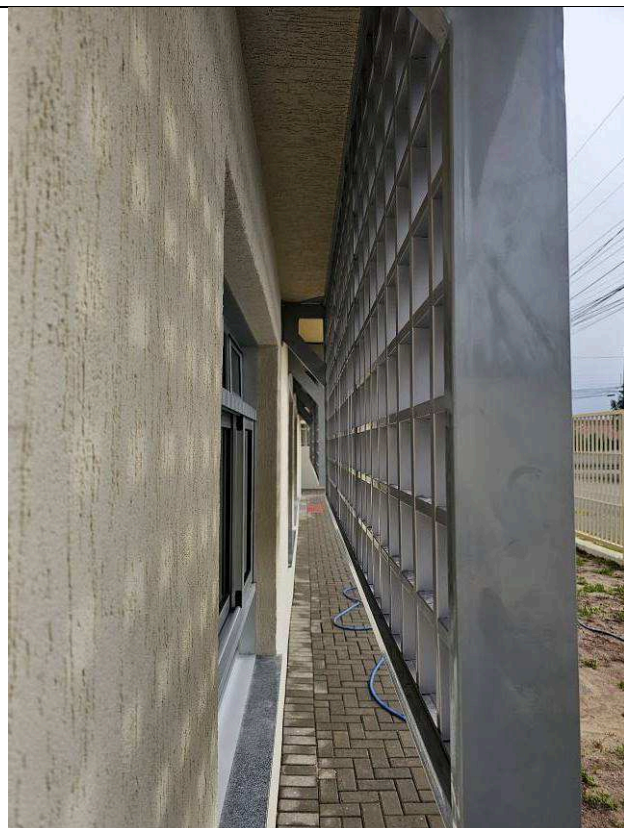

Figura 26: Brises de alumínio – fachada lateral direita.

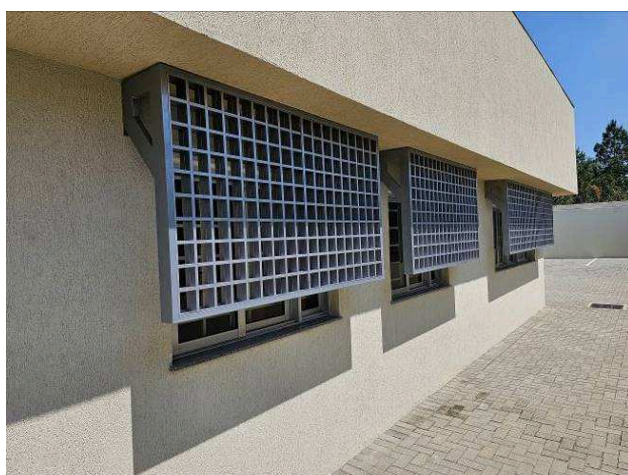

Figura 27: Brises de alumínio – fachada lateral esquerda – fundos.

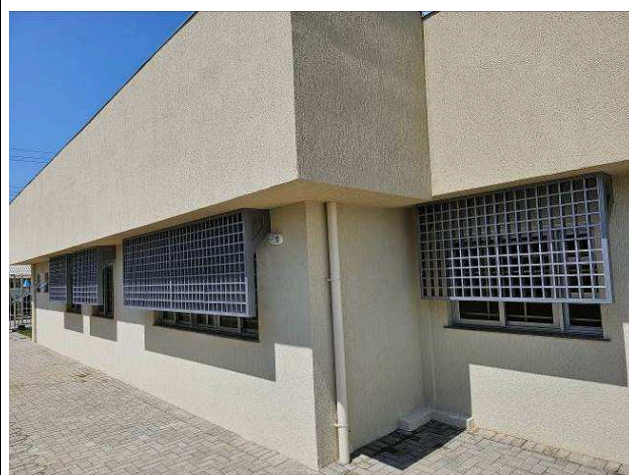

Figura 28: Brises de alumínio – detalhe da vista interna.

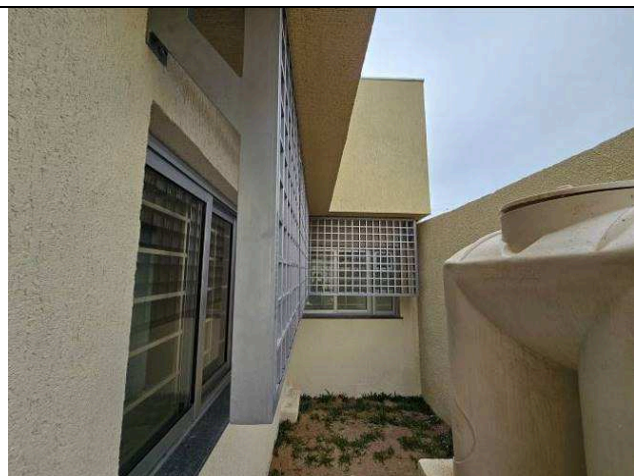

Figura 29: Portas e painéis em vidro temperado – balcão da 1ª Vara.

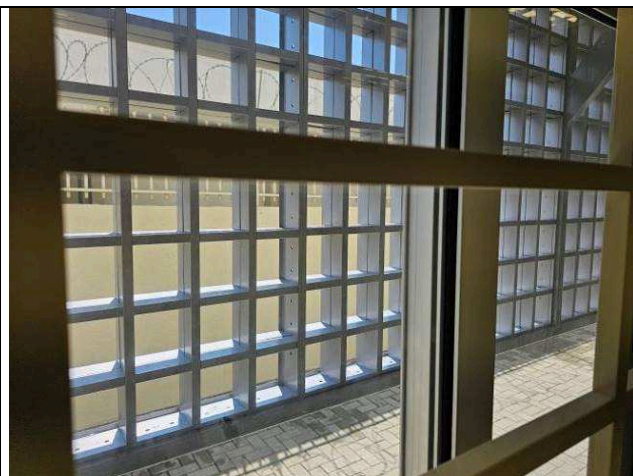

Figura 30: Portas e painéis em vidro temperado – balcão da 2ª Vara.

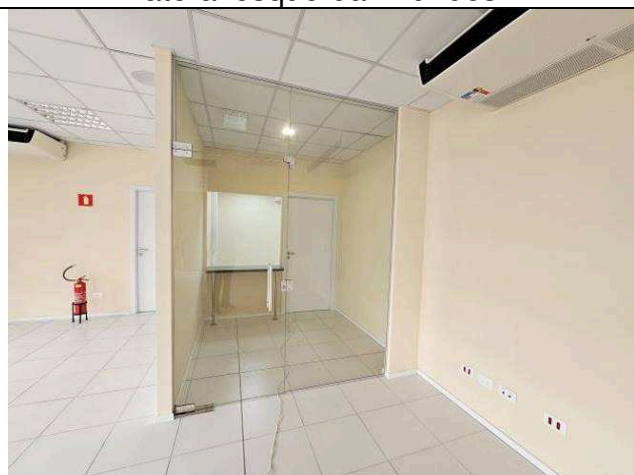

Figura 31: Portas e painéis em vidro temperado – porta principal.

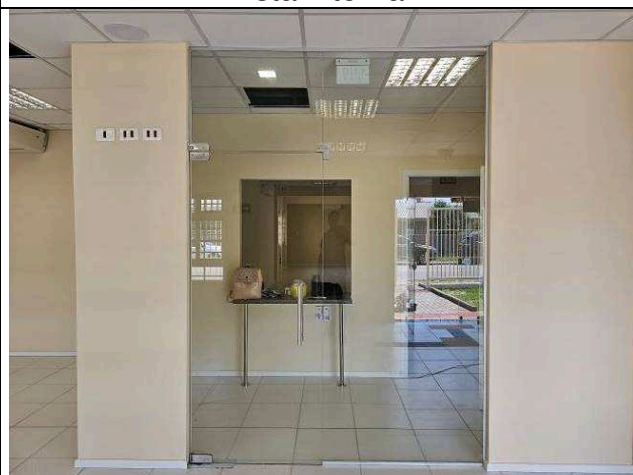

Figura 32: Gradis de proteção das janelas.

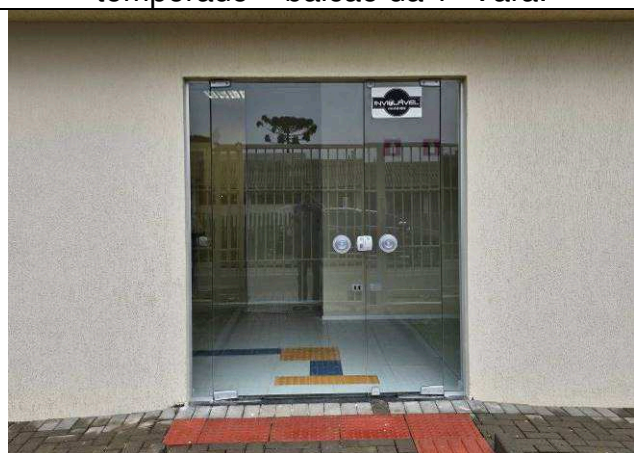

Figura 33: Gradis de proteção das janelas.

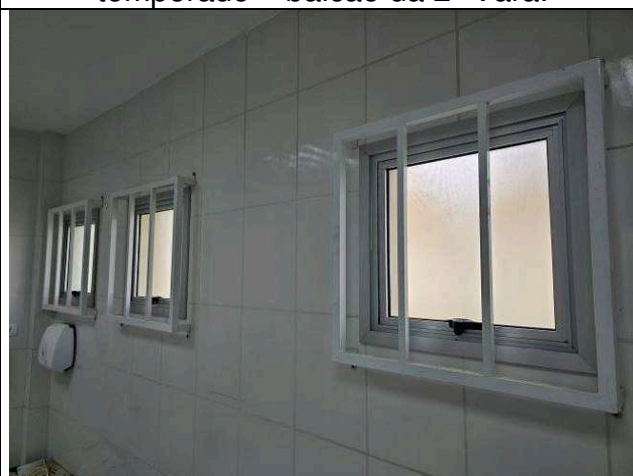

Figura 34: Gradis de proteção das janelas.

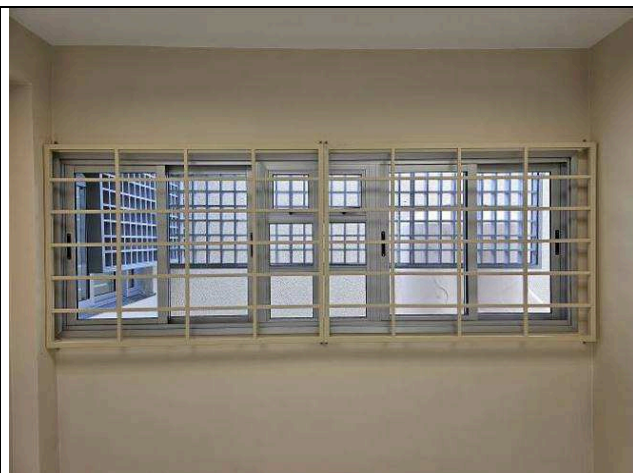

Figura 35: Gradis de proteção das janelas.

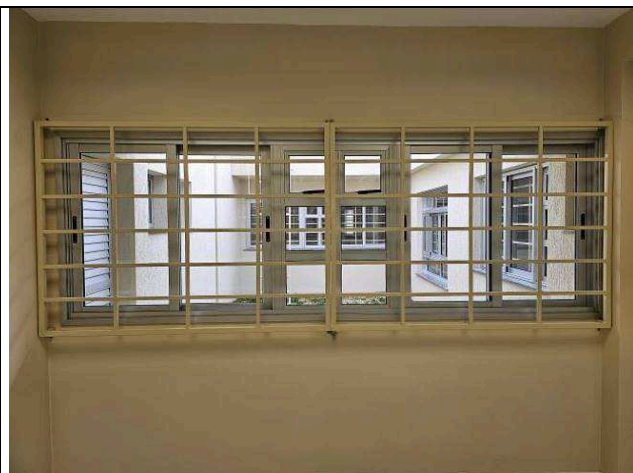

Figura 36: Gradis de proteção das janelas.



Figura 37: Gradis de proteção das janelas.



Figura 38: Gradis de proteção das janelas.



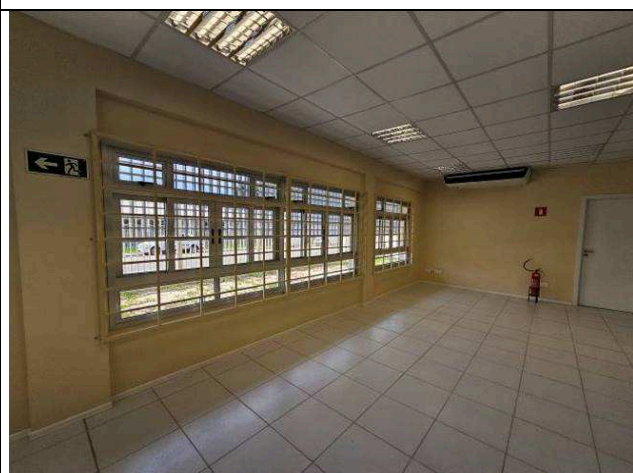

Figura 39: Gradis de proteção das janelas.

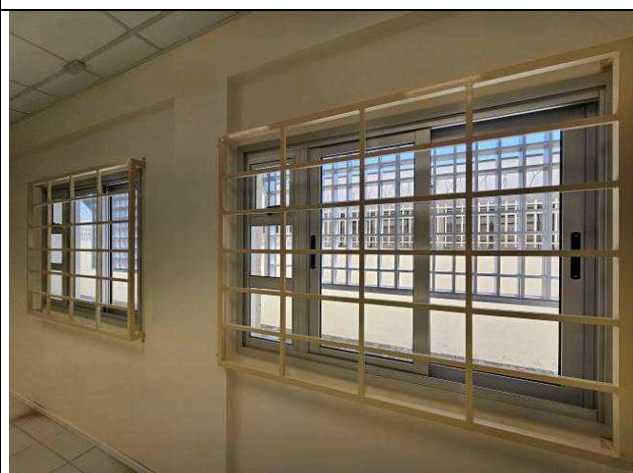

Figura 40: Gradis de proteção das janelas.

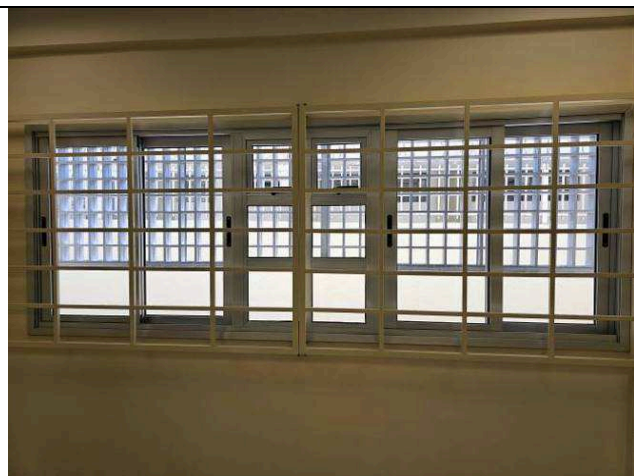

Figura 41: Gradis de proteção das janelas.



Figura 42: Grade de correr de proteção da porta – porta de entrada principal.

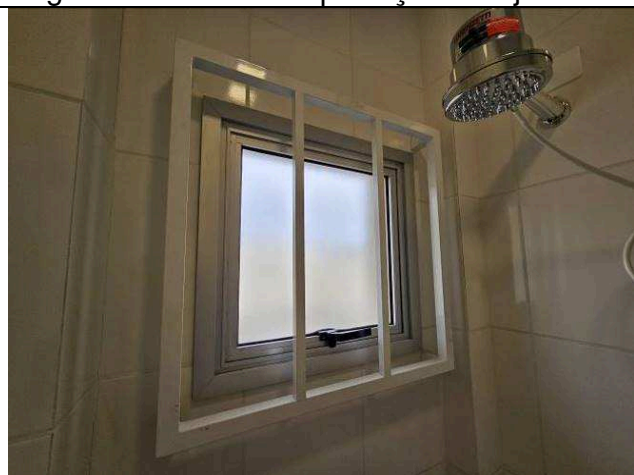

Figura 43: Grade de abrir de proteção da porta – porta da área de terceirizados.

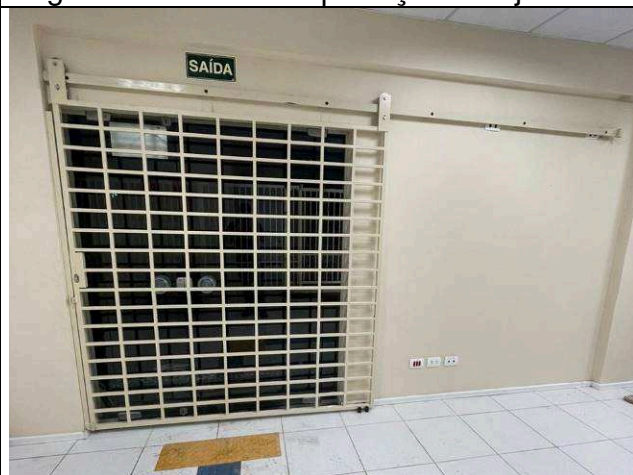

Figura 44: Grade de abrir de proteção da porta – porta da copa dos servidores.

### I.7. REVESTIMENTOS INTERNOS.



Figura 45 Azulejos – banheiro gabinete de juiz 2ª Vara.

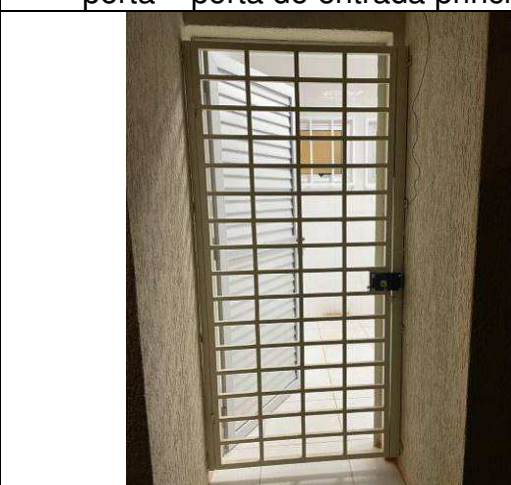

Figura 46: Azulejos – banheiro gabinete de juiz 2ª Vara.

### I.13. RODAPÉS, SOLEIRAS E PEITORIS.

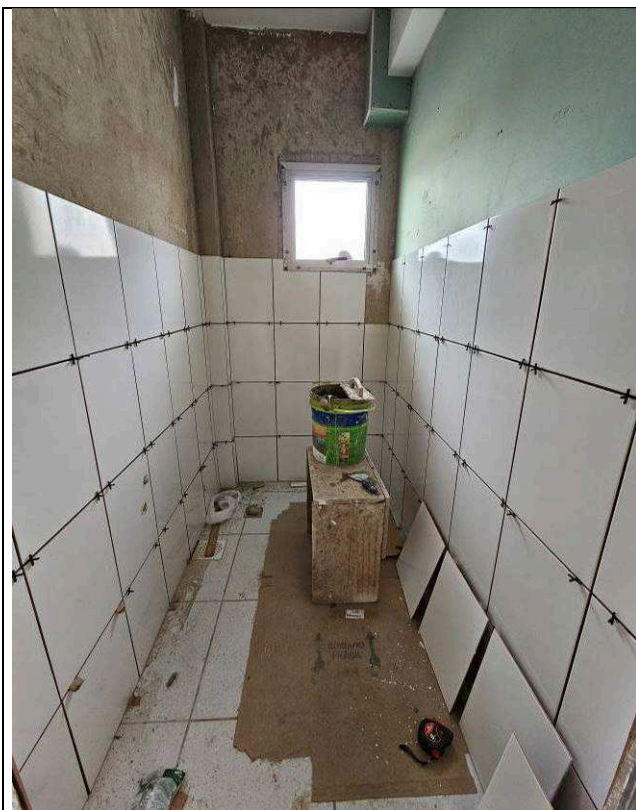

Figura 47: Rodapés de poliestireno.



Figura 48: Rodapés de poliestireno.

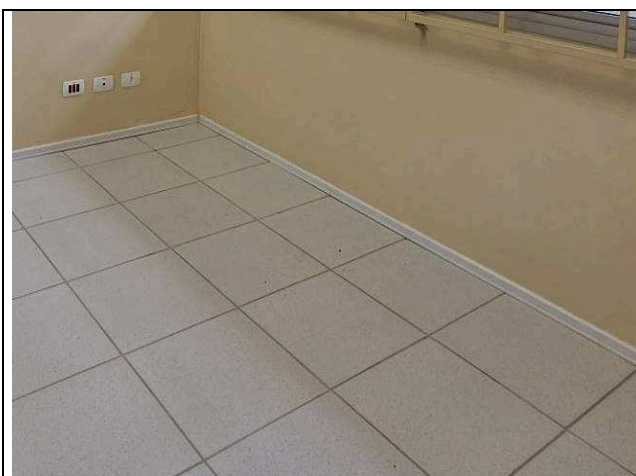

Figura 49: Rodapés de poliestireno.



Figura 50: Rodapés de poliestireno.

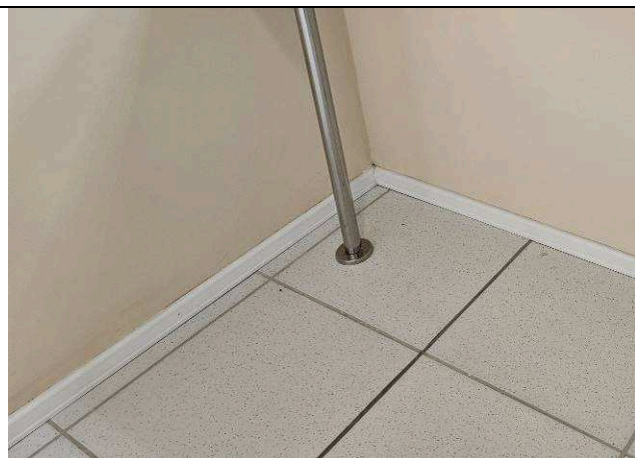

Figura 51: Rodapés de poliestireno.



Figura 52: Rodapés de poliestireno.

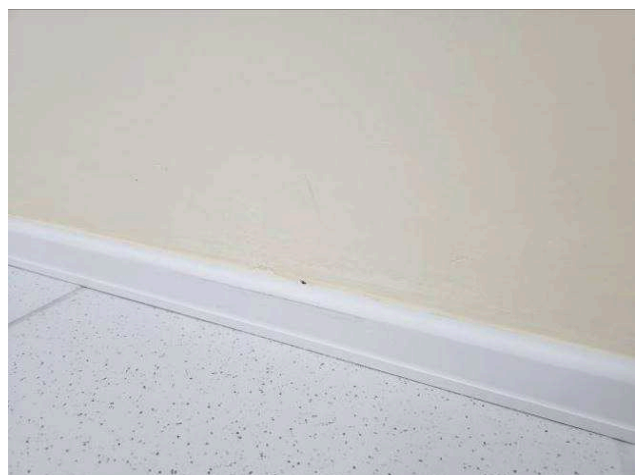

Figura 53: Rodapés de poliestireno.

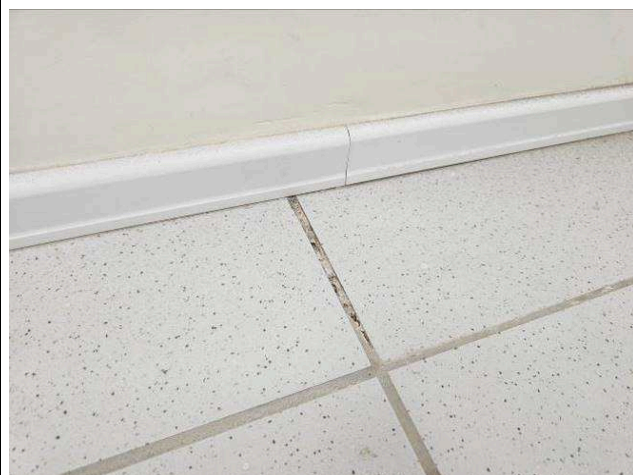

Figura 54: Rodapés de poliestireno.

#### I.14. INSTALAÇÕES HIDROSSANITÁRIAS.

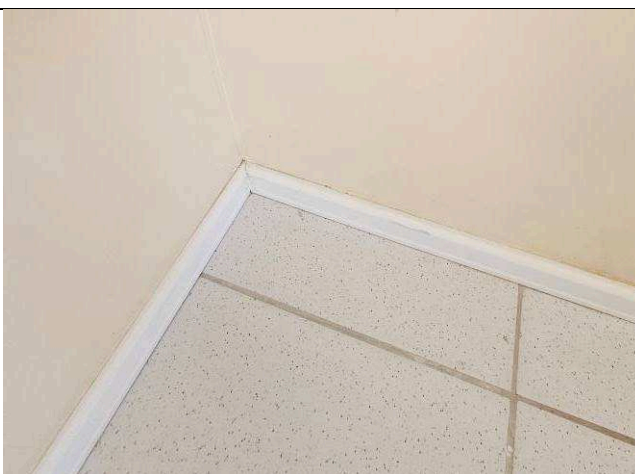

Figura 55: Registros - acabamentos.

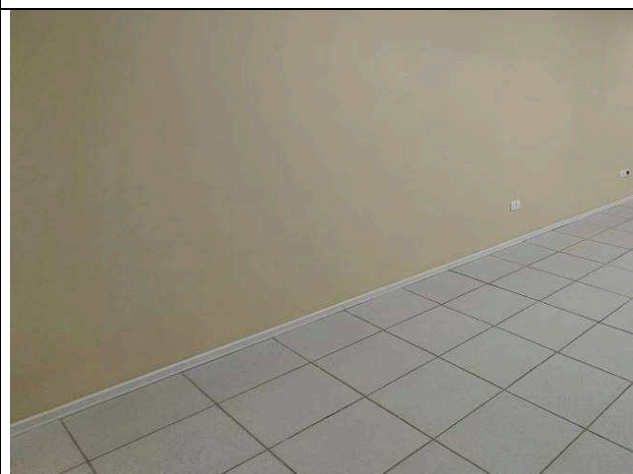

Figura 56: Registros - acabamentos.



Figura 57: Bacia sanitária – BWC PNE.



Figura 58: Bacia sanitária – BWC PNE.



Figura 59: Lavatório – BWC PNE.



Figura 60: Lavatório – BWC PNE.



Figura 61: Bacia sanitária – BWC comum.



Figura 62: Bacia sanitária – BWC comum.



Figura 63: Lavatório – BWC comum.



Figura 64: Lavatório – BWC comum.



Figura 65: Lavatório – BWC terceirizados.



Figura 66: Tanque – área de serviço.



Figura 67: Papeleira – metal cromado.

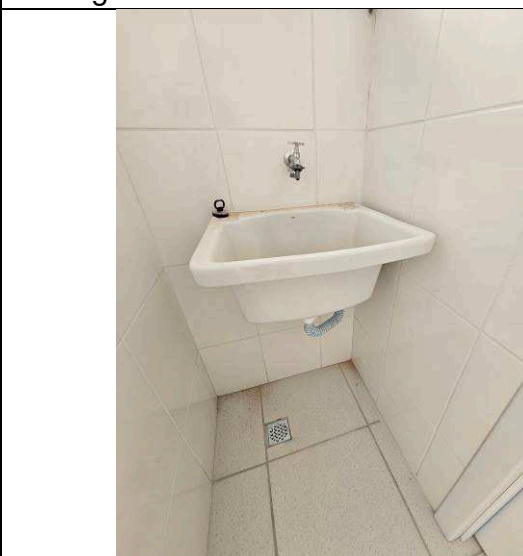

Figura 68: Porta toalhas – metal cromado.

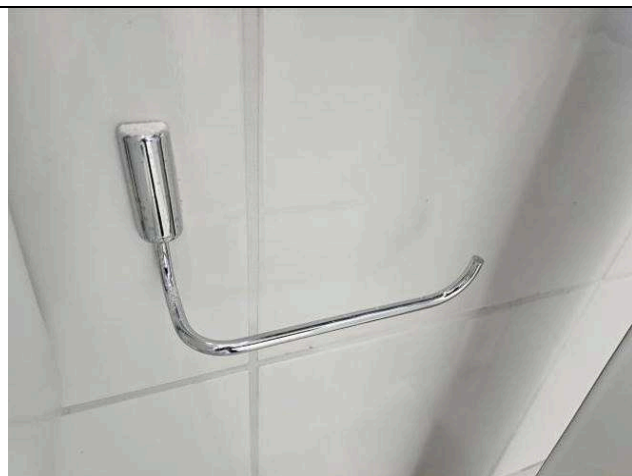

Figura 69: Saboneteira e dispenser papel toalha.

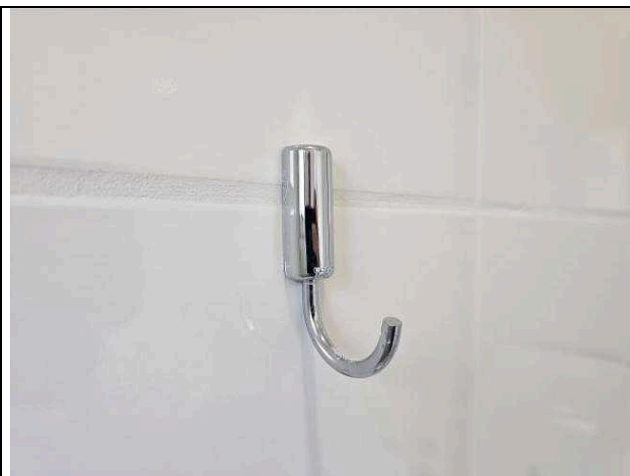

Figura 70: Saboneteira e dispenser papel toalha.



Figura 71: Saboneteira sabonete líquido.



Figura 72: Dispenser papel toalha.



Figura 73: Espelho – BWC PNE.



Figura 74: Espelho – BWC PNE.



Figura 75: Espelho – BWC comum.



Figura 76: Espelho – BWC comum.



Figura 77: Torneira e válvula lavatório.

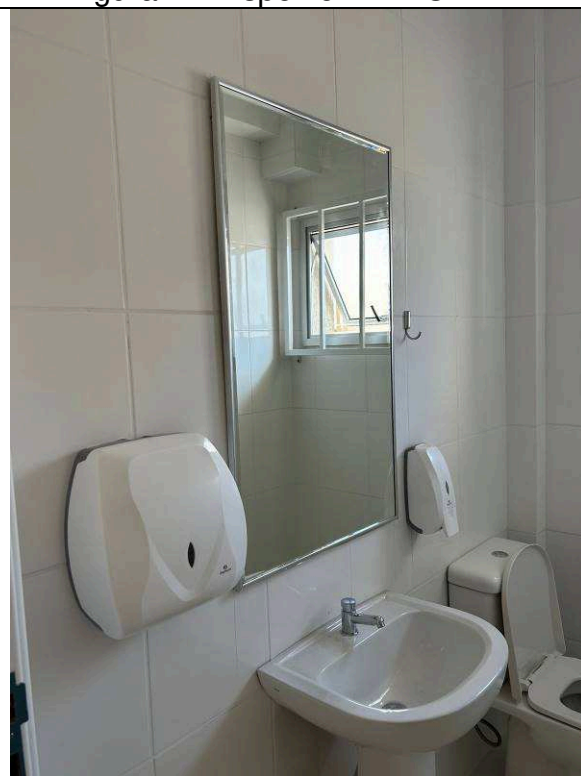

Figura 78: Torneira lavatório.



Figura 79: Torneira pia.

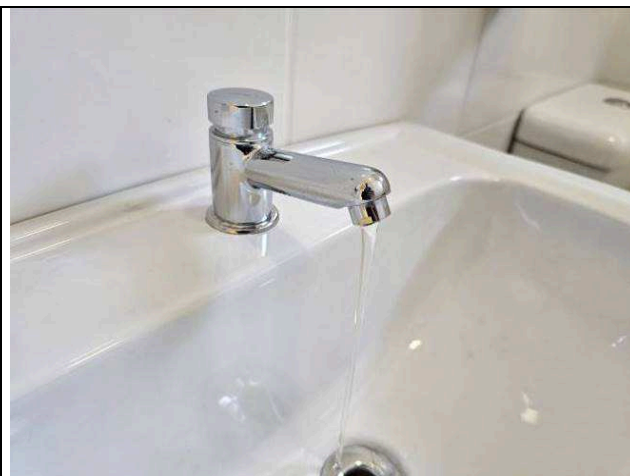

Figura 80: Torneira tanque.

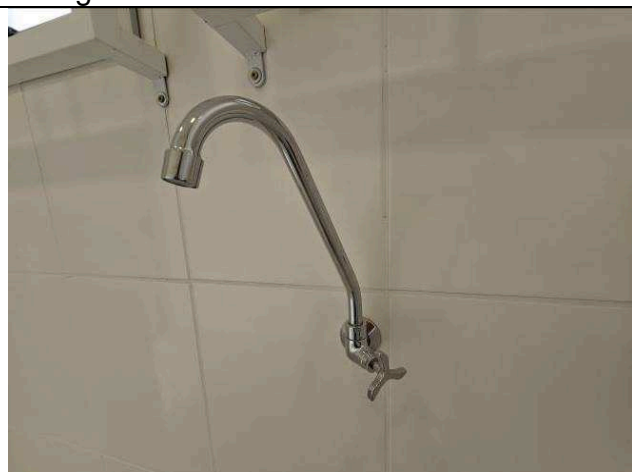

Figura 81: Torneira tanque.

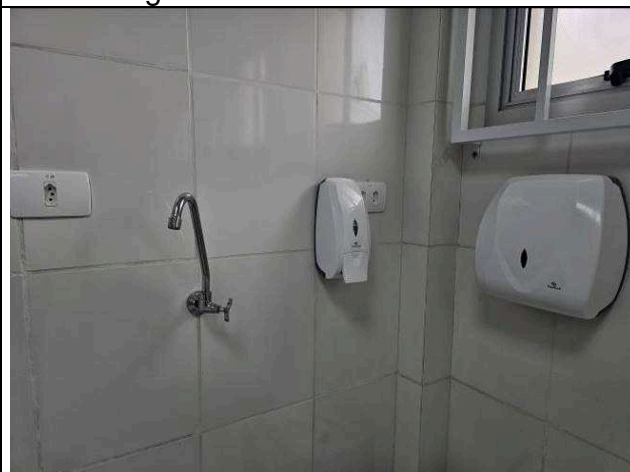

Figura 82: Chuveiro elétrico – terceirizados.





Figura 83: Acionador interno do alarme antipânico - PNE.



Figura 84: Unidade externa do alarme antipânico - PNE.



Figura 85: Torneira externa.



Figura 86: Base reservatório.

### I.15. CLIMATIZAÇÃO.



Figura 87: Evaporadora nova - 9.000 BTU's.

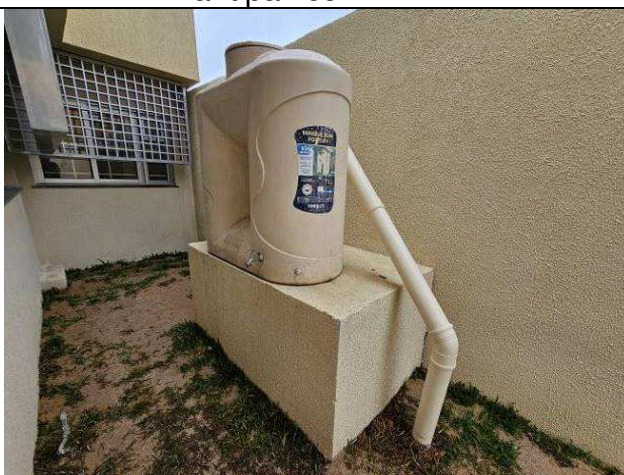

Figura 88: Condensadora nova - 9.000 BTU's.

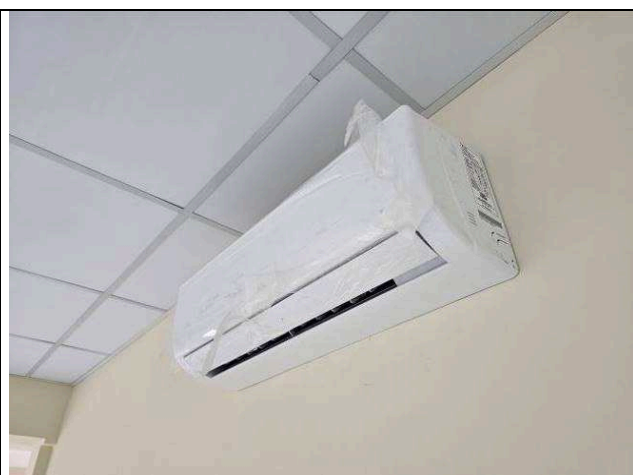

Figura 89: Evaporadora nova – 12.000 BTU's.



Figura 90: Condensadora nova – 12.000 BTU's.



Figura 91: Evaporadora nova – 18.000 BTU's.



Figura 92: Condensadora nova – 18.000 BTU's.



Figura 93: Evaporadora nova – 24.000 BTU's.



Figura 94: Condensadora nova – 24.000 BTU's.



Figura 95: Condensadoras novas e reinstaladas - fundos.



Figura 96: Condensadoras novas e reinstaladas - fundos.



Figura 97: Condensadoras novas e reinstaladas – marquise jardim interno.



Figura 98: Condensadoras novas e reinstaladas – marquise jardim interno.



Figura 99: Evaporadora – reinstalada.



Figura 100: Evaporadora – reinstalada.



Figura 101: Evaporadoras – reinstaladas.



Figura 102: Condensadora – reinstalada.

#### I.16. INSTALAÇÕES DE PREVENÇÃO CONTRA INCÊNDIOS.



Figura 103: Extintores – Pó químico ABC e Água pressurizada.



Figura 104: Extintor – Pó químico ABC.

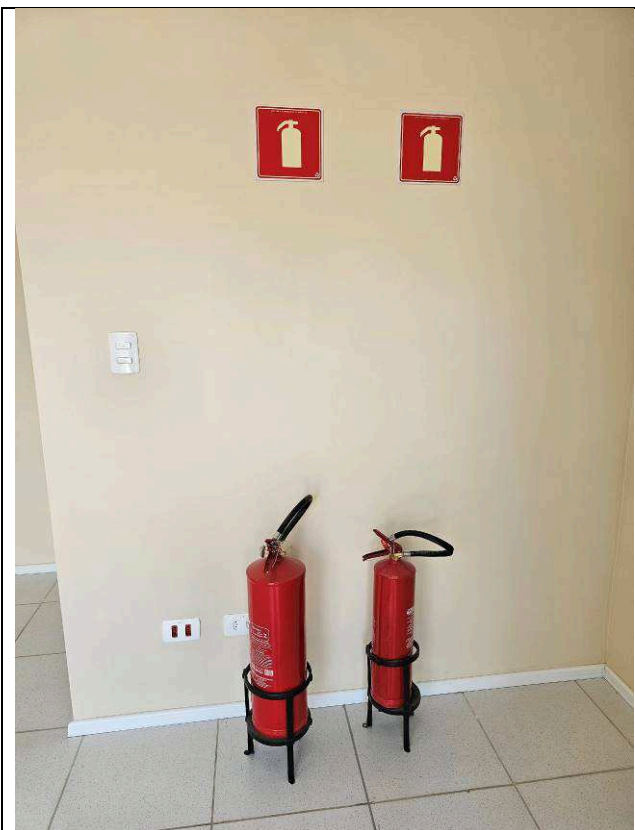

Figura 105: Extintor – Pó químico ABC.



Figura 106: Extintor – Pó químico ABC.



Figura 107: Extintor – Água pressurizada.



Figura 108: Extintor – Pó químico ABC.

### I.17. PAISAGISMO E SERVIÇOS EXTERNOS.



Figura 109: Plantio de grama.



Figura 110: Plantio de grama.



Figura 111: Plantio de grama.



Figura 112: Plantio de grama.

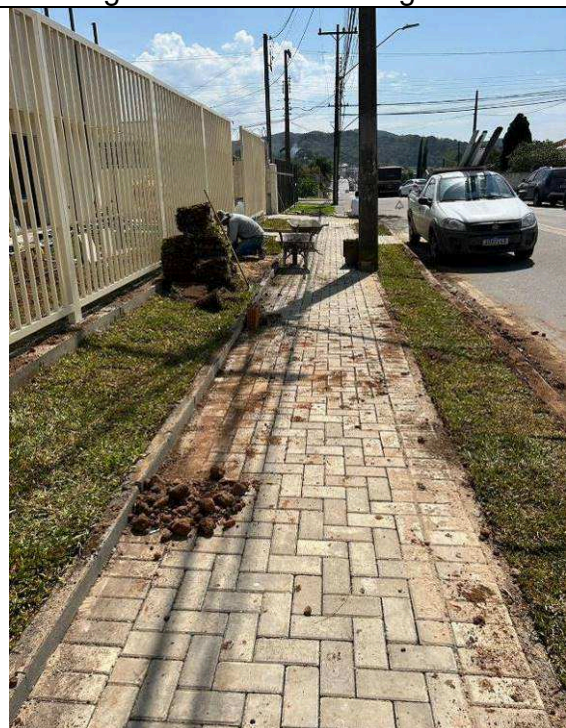

Figura 113: Paver - estacionamento.



Figura 114: Paver - estacionamento.



Figura 115: Paver - estacionamento.



Figura 116: Paver - estacionamento.

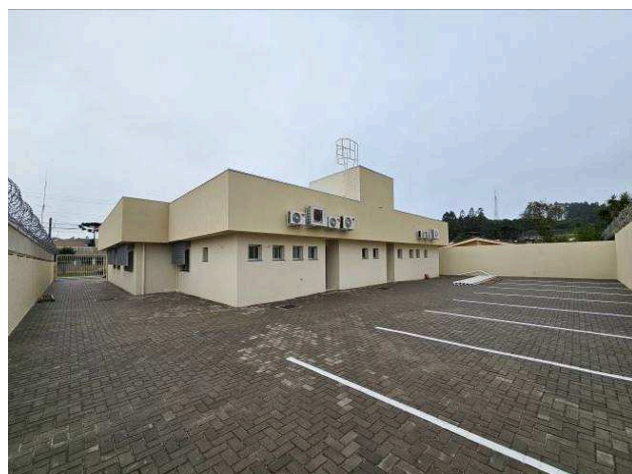

Figura 117: Paver – acesso de veículos.

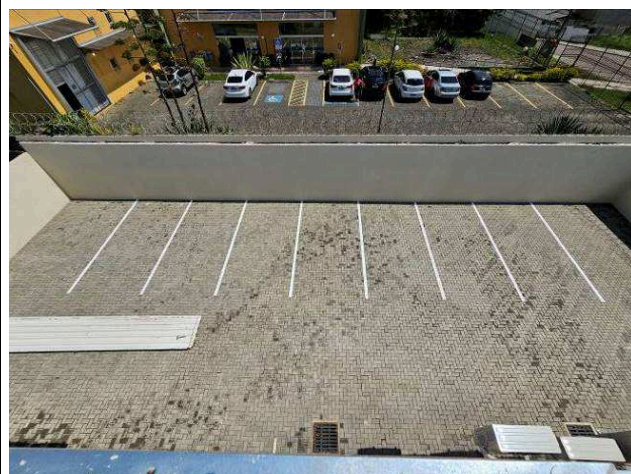

Figura 118: Paver – calçada interna frontal.

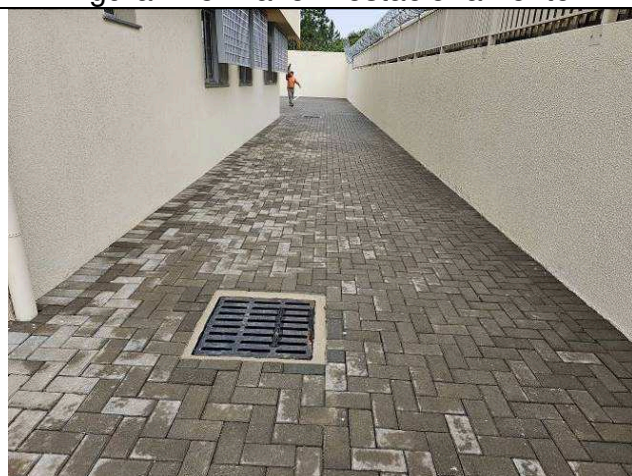

Figura 119: Paver – passeio público.



Figura 120: Paver – passeio público.



Figura 121: Paver – passeio público.



Figura 122: Paver – passeio público.



Figura 123: Portão de pedestres.



Figura 124: Portão de veículos.





Figura 125: Portão de veículos.



Figura 126: Portão de veículos – detalhe motor automação.

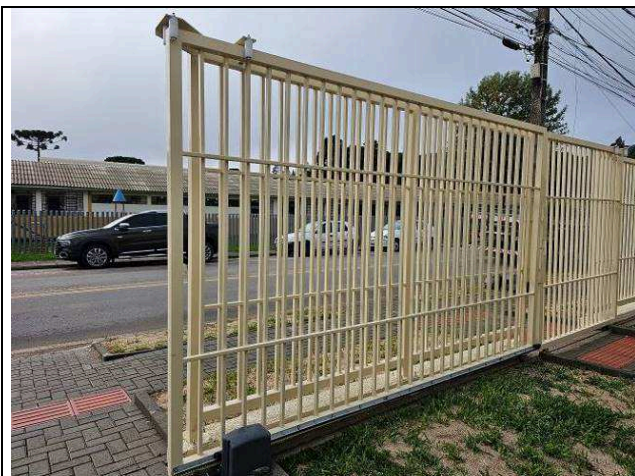

Figura 127: Muro de divisa frontal.



Figura 128: Muro de divisa frontal.



Figura 129: Muro de divisa frontal.



Figura 130: Muro de divisa frontal.

### I.18. PINTURAS.



Figura 131: Pintura muros.

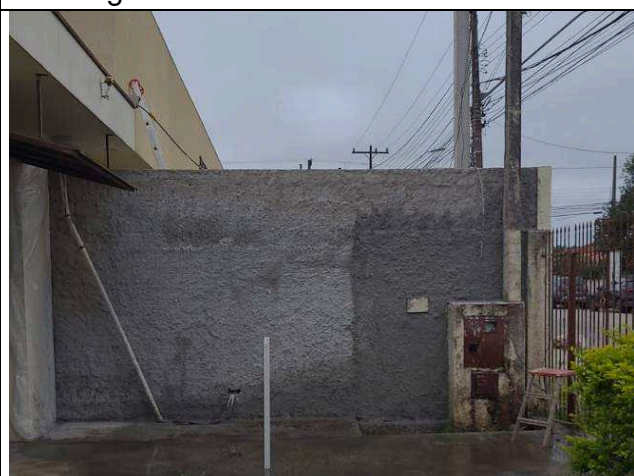

Figura 132: Pintura muros.



Figura 133: Pintura demarcação vagas.



Figura 134: Pintura demarcação vagas.



Figura 135: Pintura platibandas.

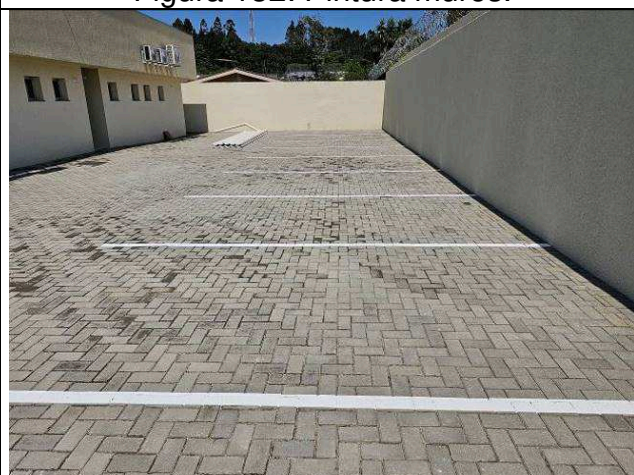

Figura 136: Pintura platibandas.

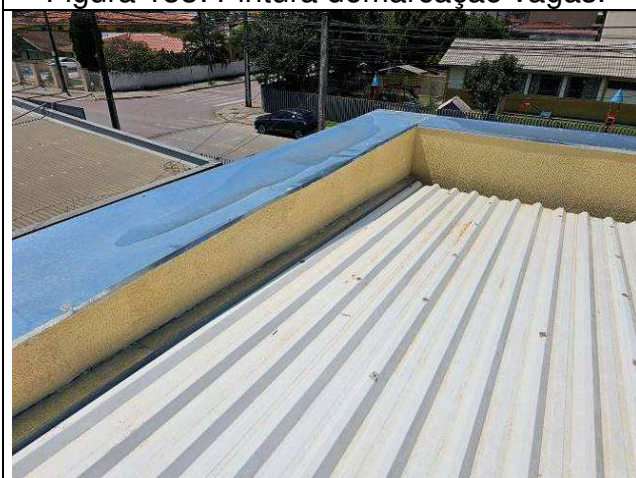

Figura 137: Pintura paredes externas.

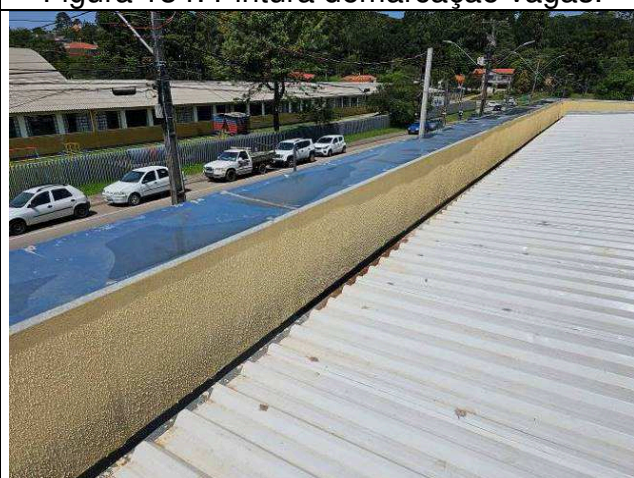

Figura 138: Pintura paredes externas.



Figura 139: Pintura paredes externas.

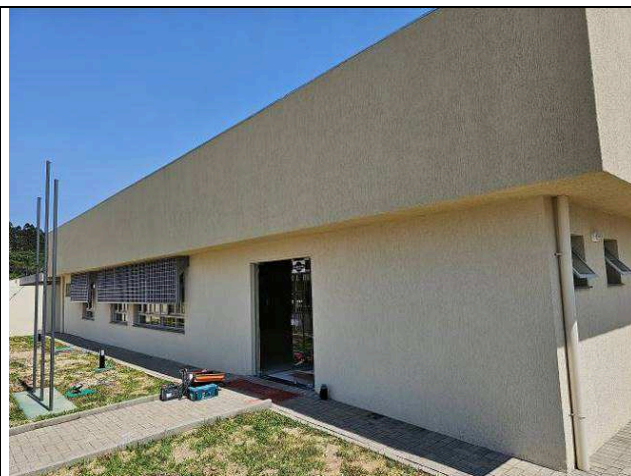

Figura 140: Pintura paredes externas.

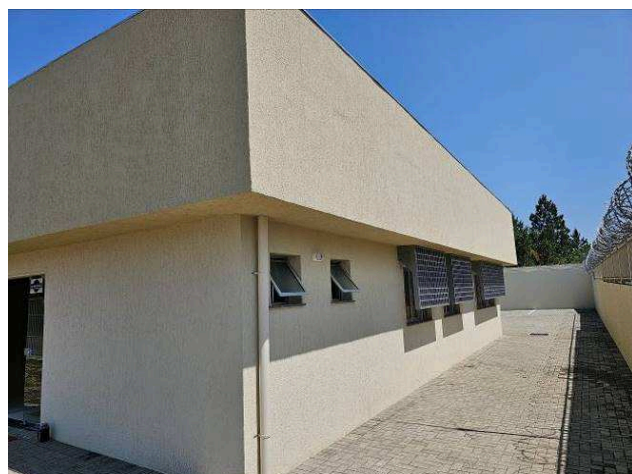

Figura 141: Pintura paredes externas.

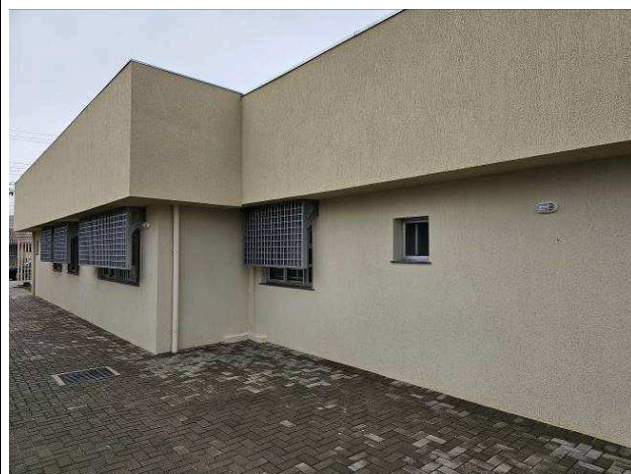

Figura 142: Pintura paredes externas.



Figura 143: Pintura paredes internas –  
Secretaria 1ª Vara.

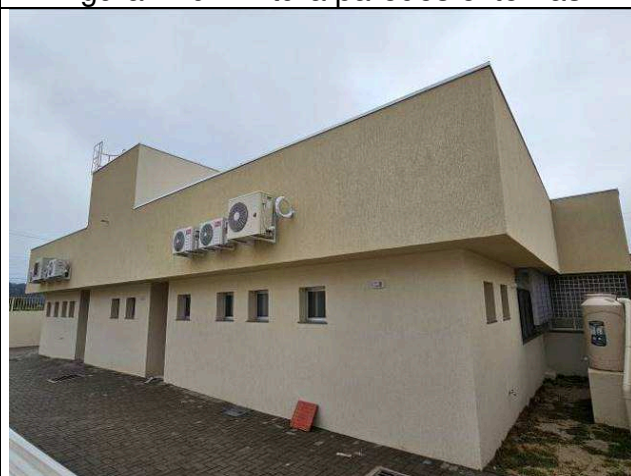

Figura 144: Pintura paredes internas –  
Secretaria 1ª Vara.

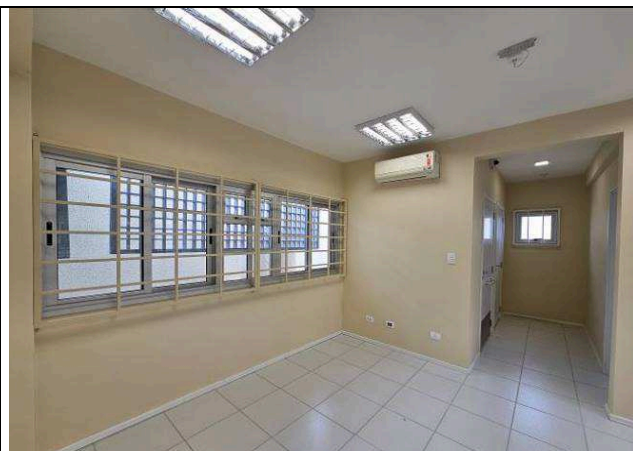

Figura 145: Pintura paredes internas –  
Secretaria 1ª Vara.

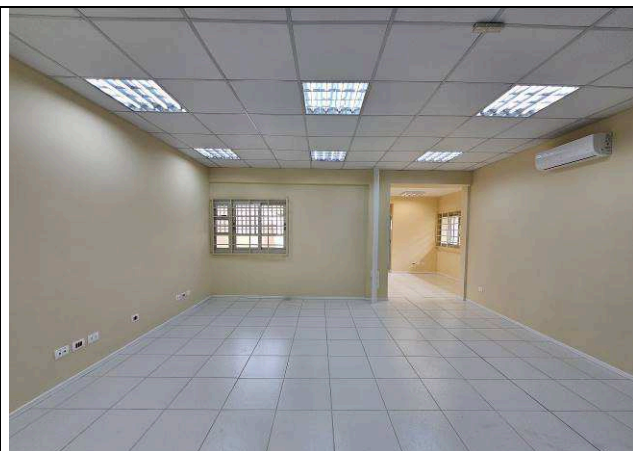

Figura 146: Pintura paredes internas –  
Arquivo.



Figura 147: Pintura paredes internas –  
Gabinete de juiz 1ª Vara.

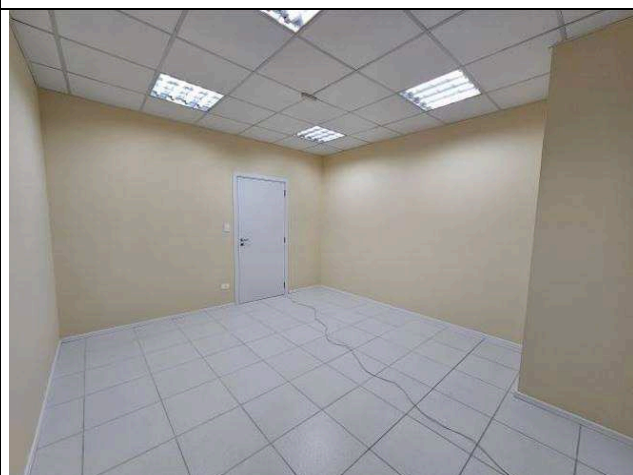

Figura 148: Pintura paredes internas – Sala  
de audiências 1ª Vara.

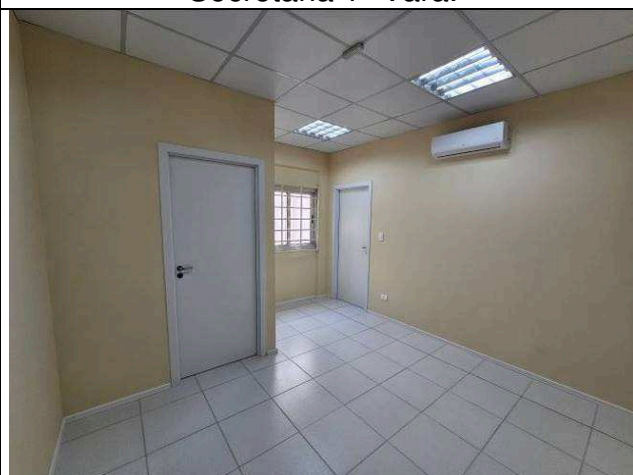

Figura 149: Pintura paredes internas – Sala da OAB.



Figura 150: Pintura paredes internas – Hall público.



Figura 151: Pintura paredes internas – Hall público.

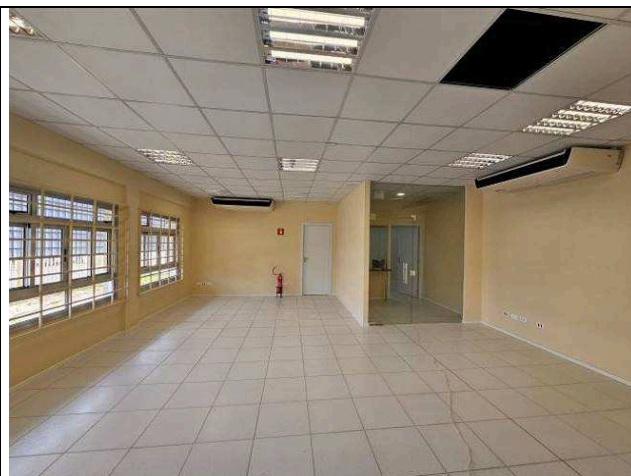

Figura 152: Pintura paredes internas – Hall público.



Figura 153: Pintura paredes internas – Secretaria 2ª Vara.



Figura 154: Pintura paredes internas – Secretaria 2ª Vara.

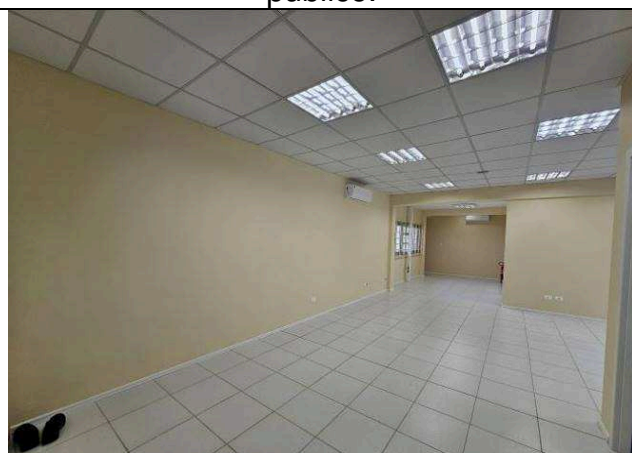

Figura 155: Pintura paredes internas –  
Secretaria 2ª Vara.

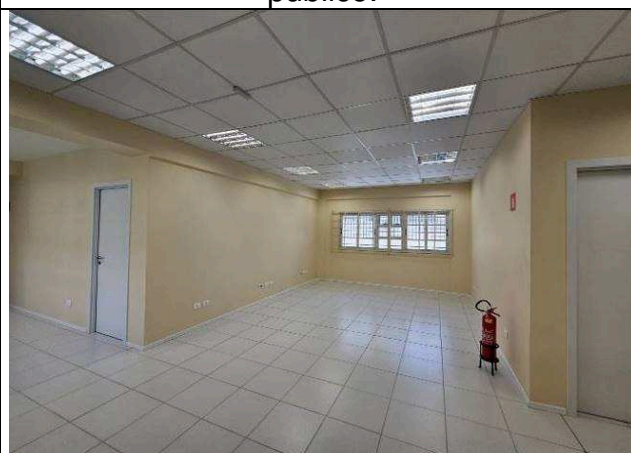

Figura 156: Pintura paredes internas –  
Secretaria 2ª Vara.



Figura 157: Pintura paredes internas – Sala  
de audiências 2ª Vara.



Figura 158: Pintura paredes internas – Sala  
de audiências 2ª Vara.

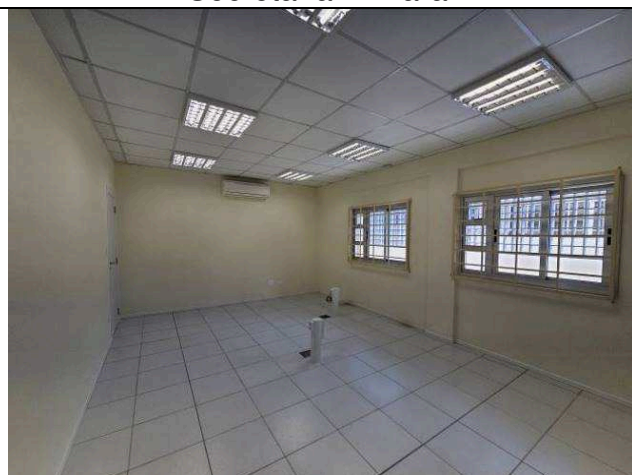

Figura 159: Pintura paredes internas –  
Gabinete de juiz 2ª Vara.

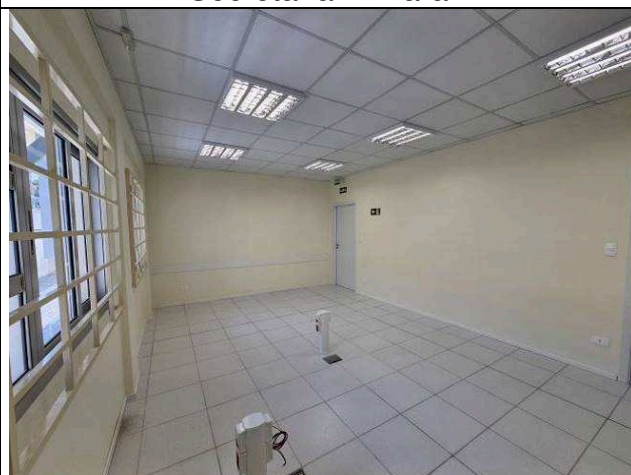

Figura 160: Pintura paredes internas –  
Gabinete de juiz 2ª Vara.

### I.19. SERVIÇOS COMPLEMENTARES.



Figura 161: Escada marinheiro – jardim x laje condensadoras x cobertura ampliação.

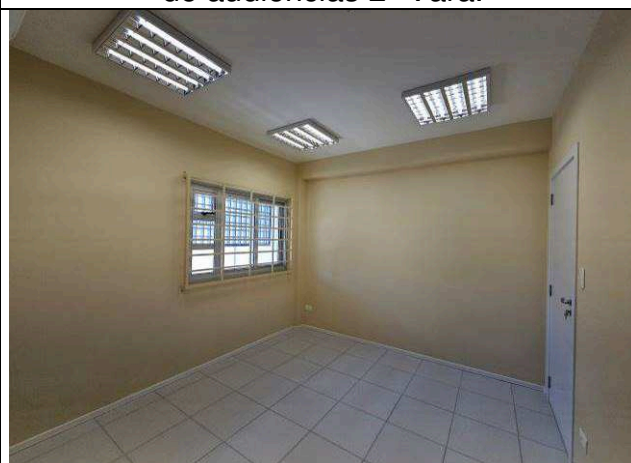

Figura 162: Escada marinheiro – cobertura ampliação x cobertura reservatórios.

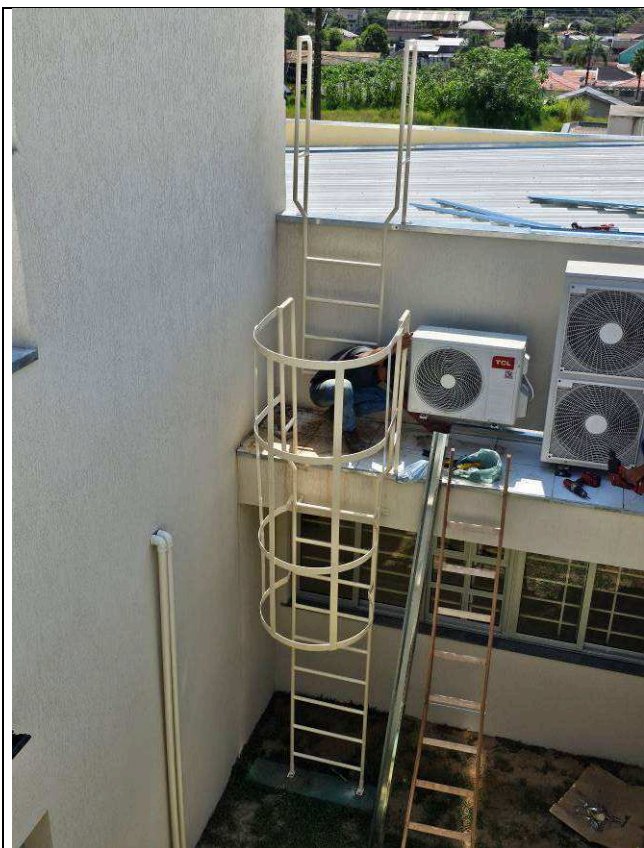

Figura 163: Bate-cadeiras – sala de audiências da 1ª Vara.

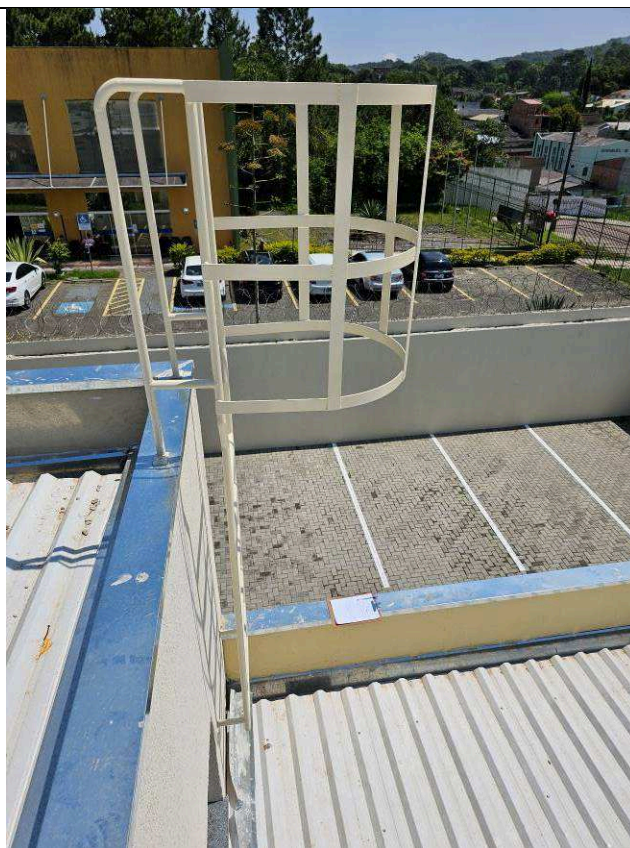

Figura 164: Bate-cadeiras – sala de audiências da 2ª Vara.

**I.23. 1º TERMO ADITIVO.**

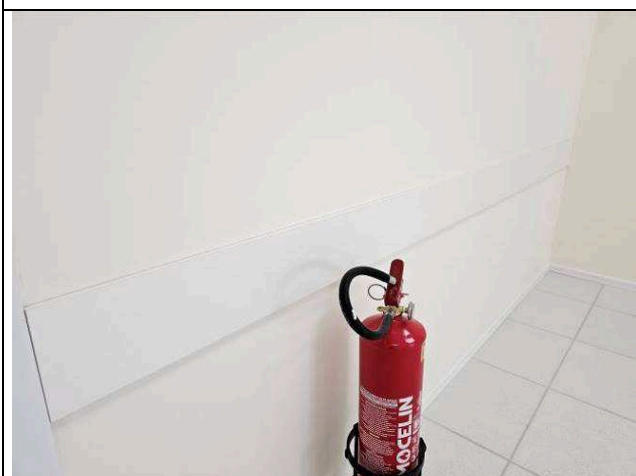

Figura 165: Isolamento acústico.

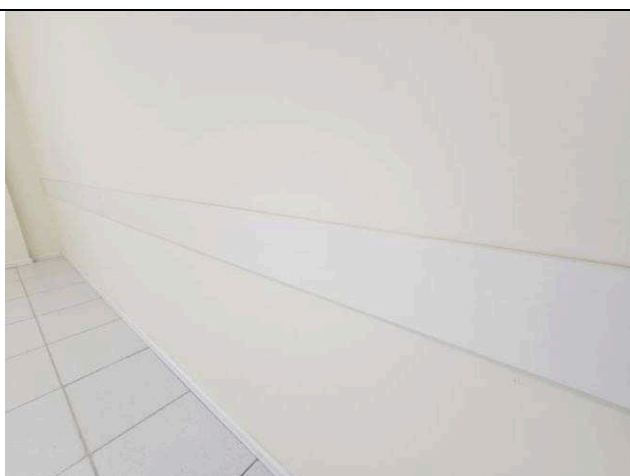

Figura 166: Isolamento acústico.

**I.21/22. INSTALAÇÕES ELÉTRICAS, LÓGICAS, CFTV, TELEFONIA E ALARME.**



Figura 01E: remanejamento do nobreak

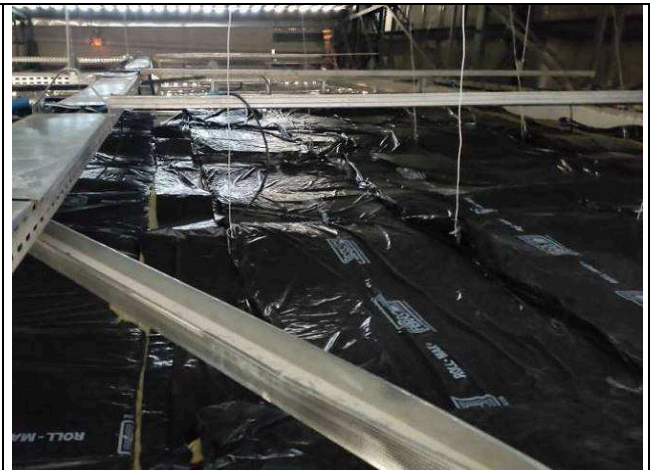

Figura 02E: remanejamento do nobreak



Figura 03E: infraestrutura e instalação nobreak



Figura 04E: infraestrutura e instalação nobreak



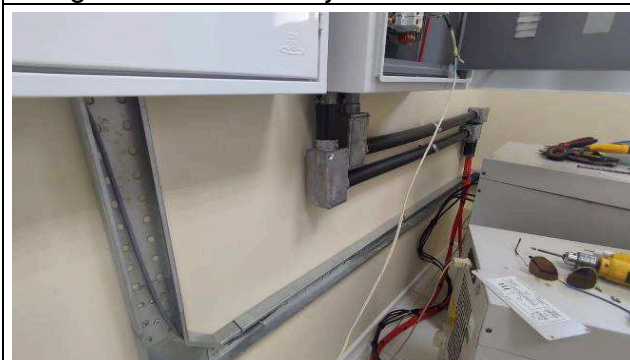

Figura 05E: infraestrutura externa



Figura 06E: infraestrutura externa



Figura 07E: eletrocalhas tampadas e infraestrutura interna



Figura 08E: eletrocalhas tampadas e infraestrutura interna



Figura 09E: eletrocalhas tampadas e infraestrutura interna

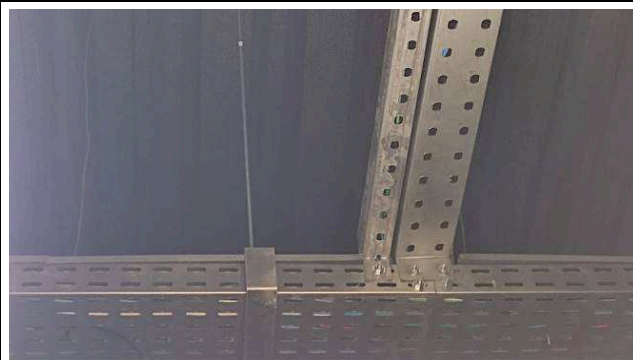

Figura 10E: eletrocalhas tampadas e infraestrutura interna

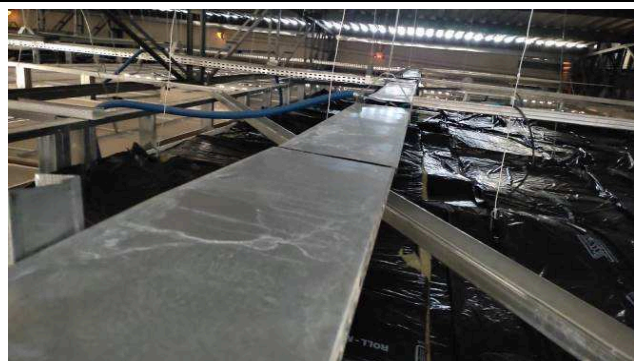

Figura 11E: cabearamento elétrico rede comum



Figura 12E: cabearamento elétrico ar condicionado

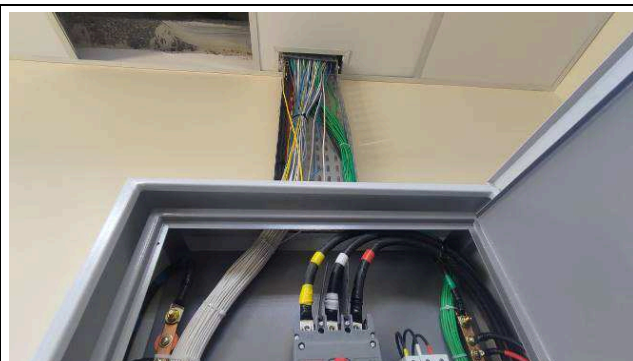

Figura 13E: cabearamento elétrico rede estabilizada

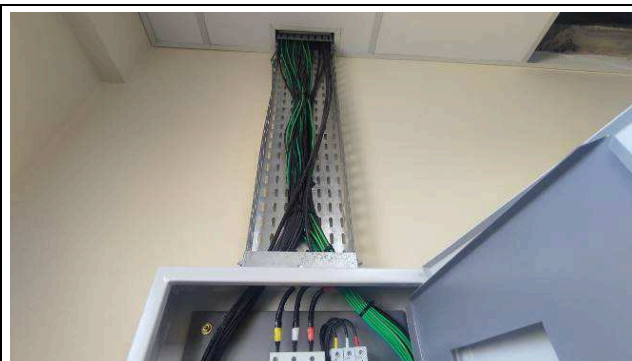

Figura 14E: ramais alimentadores



Figura 15E: ramais alimentadores



Figura 16E: ramais alimentadores

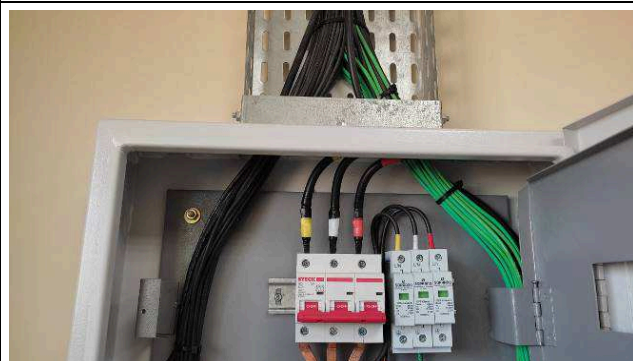

Figura 17E: circuito elétrico chuveiro

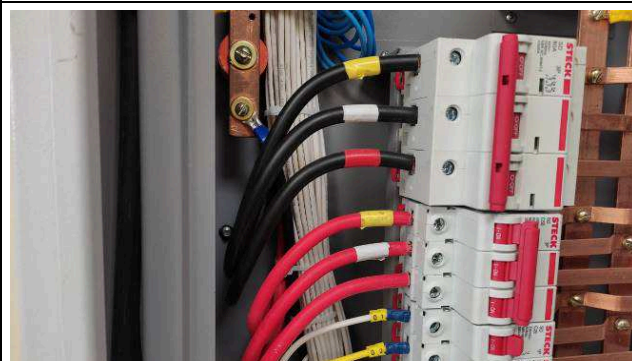

Figura 18E: circuitos protegidos por DR

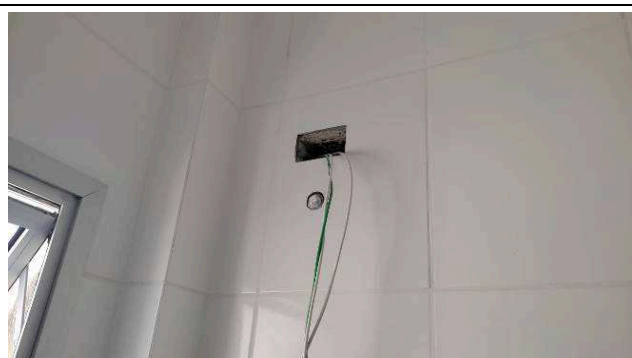

Figura 19E: tomadas elétricas, de rede lógica, interruptores e espelhos WEG

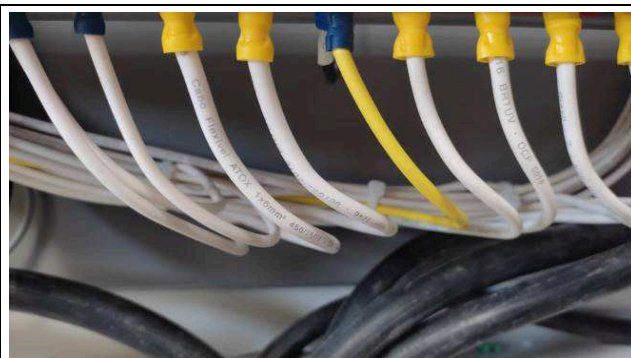

Figura 20E: tomadas elétricas, de rede lógica, interruptores e espelhos WEG

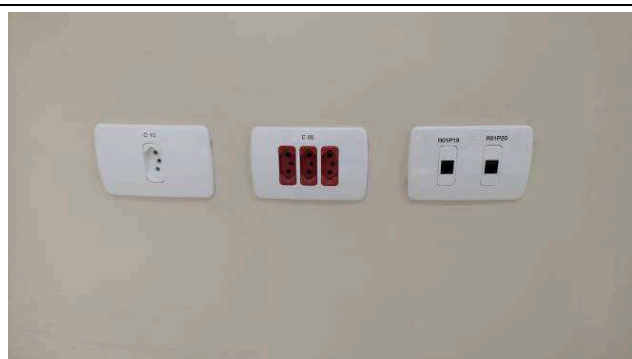

Figura 21E: telefonia OAB- espelhos WEG



Figura 22E: tomadas elétricas, de rede lógica, interruptores e espelhos WEG

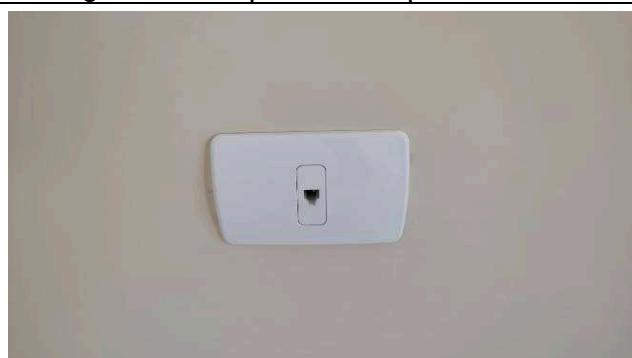

Figura 23E: tomadas elétricas, de rede lógica, interruptores e espelhos WEG



Figura 24E: tomadas elétricas, de rede lógica, interruptores e espelhos WEG



Figura 25E: tomadas elétricas, de rede lógica, interruptores e espelhos WEG



Figura 26E: tomadas elétricas, de rede lógica, interruptores e espelhos WEG



Figura 27E: blocos de emergência e balizadores



Figura 28E: blocos de emergência e balizadores



Figura 29E: blocos de emergência e balizadores



Figura 30E: blocos de emergência e balizadores



Figura 31E: iluminação interna



Figura 32E: iluminação interna

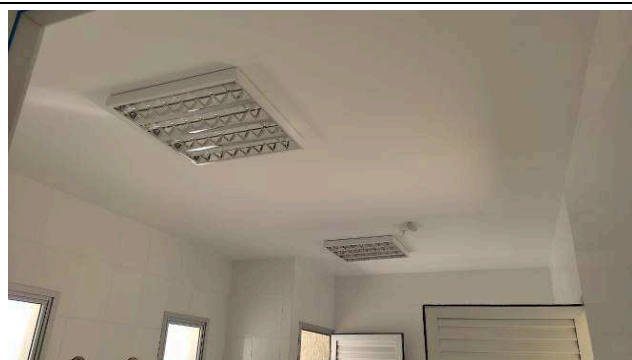

Figura 33E: iluminação interna

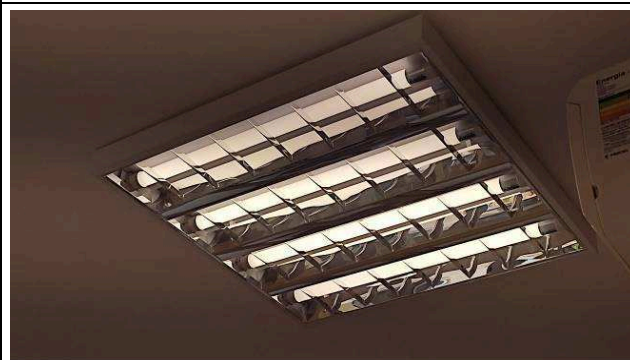

Figura 34E: iluminação interna



Figura 35E: iluminação interna



Figura 36E: iluminação interna

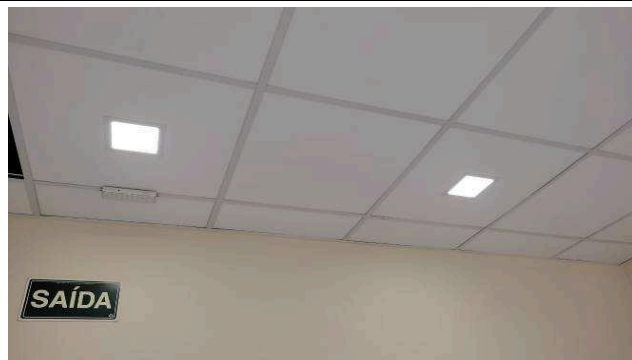

Figura 37E: iluminação externa



Figura 38E: iluminação externa



Figura 39E: iluminação externa



Figura 40E: iluminação externa



Figura 41E: QDE



Figura 42E: QDE

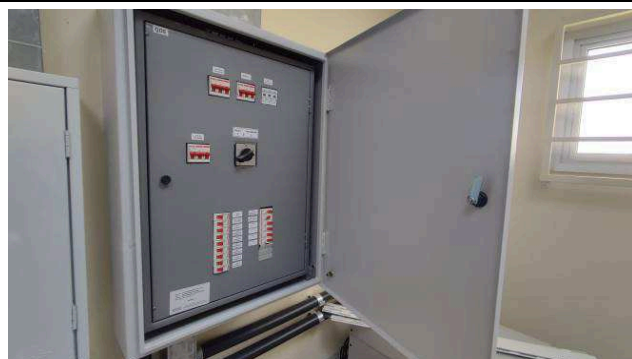

Figura 43E: QDAR



Figura 44E: QDAR



Figura 45E: QDG

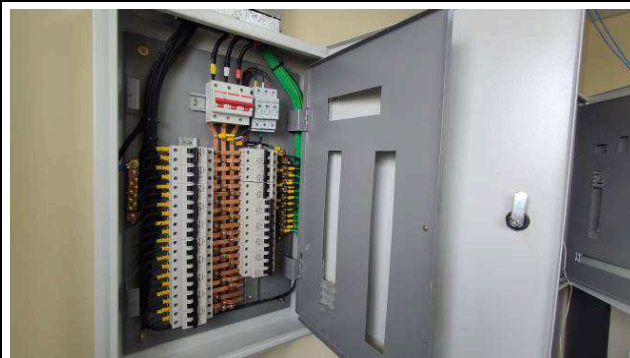
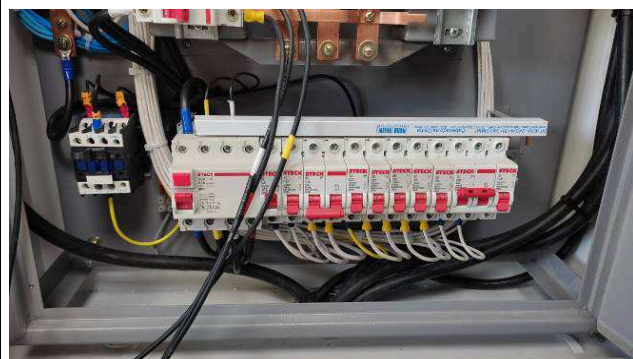
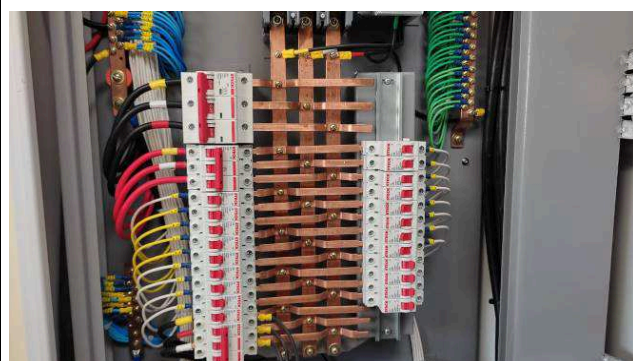

Figuras 46E: QDG



Figura 47E: cabeamento lógico UTP cat6



Figura 48E: pontos lógicos, sonorização, totem



Figura 49E: caixa Dutotec tampa articulada



Figura 50E: instalações salas de audiências



Figura 51E: colunas técnicas Dutotec

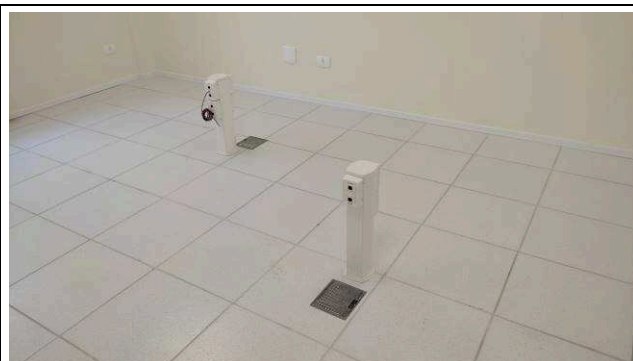

Figura 52E: colunas técnicas Dutotec



Figura 53E: totens e caixas Dutotec



Figura 54E: cabeamento lógico





Figuras 55E: DGs TRT e OAB

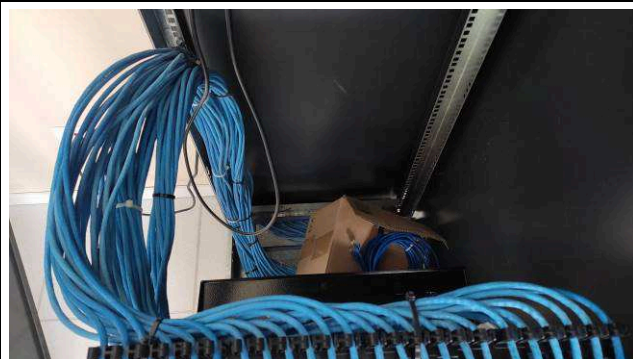

Figura 56E: rack sala técnica



Figura 57E: rack sala técnica



Figura 58E: rack sala técnica



Figura 59E: rack sala técnica



Figura 60E: rack sala técnica



Figura 61E: patch cords

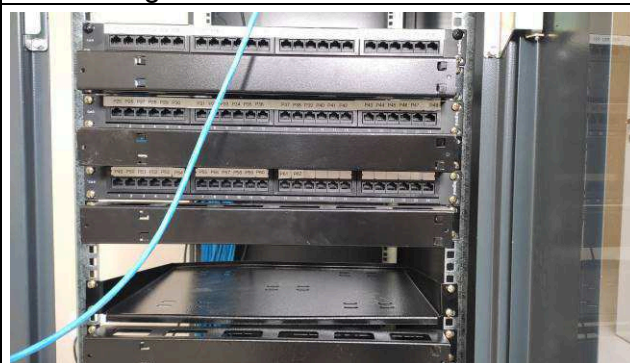

Figura 62E: cordão óptico

Curitiba, 25 de setembro de 2023

---

Arnaldo Nascimento de Souza  
Membro

---

Carlos Henrique Siwek  
Membro

---

Benedy Antunes de Oliveira  
Membro