

RELATÓRIO FOTOGRÁFICO – 3ª MEDIÇÃO

OBRA: SUBSTITUIÇÃO DA COBERTURA, REPAROS EM ESQUADRIAS DE ALUMÍNIO, PINTURAS, ADEQUAÇÕES DE SEGURANÇA, ADEQUAÇÕES DE SUSTENTABILIDADE, ADEQUAÇÕES DE ACESSIBILIDADE E SERVIÇOS COMPLEMENTARES NO FÓRUM TRABALHISTA DE MARINGÁ.

CONTRATADA: CONSTRUTORA COSTA MELO LTDA.

Considerando a instituição da Comissão de Recebimento e Fiscalização dos serviços de **SUBSTITUIÇÃO DA COBERTURA, REPAROS EM ESQUADRIAS DE ALUMÍNIO, PINTURAS, ADEQUAÇÕES DE SEGURANÇA, ADEQUAÇÕES DE SUSTENTABILIDADE, ADEQUAÇÕES DE ACESSIBILIDADE E SERVIÇOS COMPLEMENTARES NO FÓRUM TRABALHISTA DE MARINGÁ**, objeto do Contrato Nº 018/2023, PO 11/2023, PROAD 1364/2023, com efeitos através do despacho exarado pelo Sr. Ordenador da Despesa, os componentes abaixo elencados apresentam o relatório fotográfico das vistorias realizadas, que tiveram como objetivo a fiscalização dos serviços executados pela Contratada, no período de 25/08/2023 até 26/09/2023 (data da 3ª medição).

I.1. ADMINISTRAÇÃO DE OBRA E SERVIÇOS INICIAIS



Figura I.1.1C: Mestre de obras



Figura I.1.2C: Técnico de segurança do trabalho



Figura I.1.3C: Andaime montado na fachada frontal

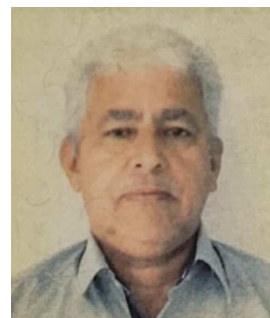

Figura I.1.4C: Andaime sendo desmontado

I.2. SUBSTITUIÇÃO DA COBERTURA



Figura I.2.1C: Remoção das telhas de fibrocimento na região do Arquivo



Figura I.2.2C: Remoção das telhas de fibrocimento e início da instalação das telhas termoacústicas na região da sala osso



Figura I.2.3C: Remoção das telhas de fibrocimento e início da instalação das telhas termoacústicas na região do CejusC



Figura I.2.4C: Telhas termoacústicas instaladas na região da sala osso



Figura I.2.5C: Telhas termoacústicas instaladas na região



Figura I.2.6C: Telhas termoacústicas instaladas na região

do Cejusc



Figura I.2.7C: Rufos e contrarrufos instalados na região do Cejusc

do Arquivo



Figura I.2.8C: Rufos e contrarrufos instalados na região do bloco central



Figura I.2.9C: Rufos e contrarrufos instalados na região da sala osso



Figura I.2.10C: Rufos e contrarrufos instalados na região da 4ª Vara



Figura I.2.11C: Chapim instalado na região da junta de dilatação

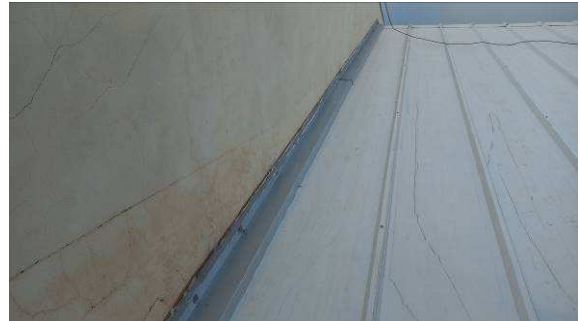

Figura I.2.12C: Chapim instalado na região do bloco central



Figura I.2.13C: Chapim instalado na região do Arquivo



Figura I.2.14C: Chapim instalado na região da sala osso



Figura I.2.01E: SPDA Fórum Trabalhista



Figura I.2.02E: SPDA Fórum Trabalhista



Figura I.2.03E: SPDA Barracão



Figura I.2.04E: SPDA Barracão

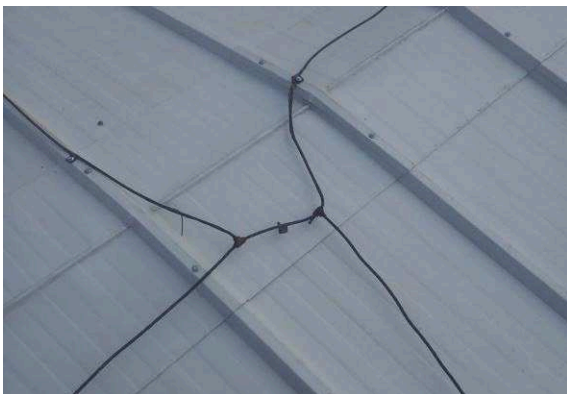

Figura I.2.05E: SPDA Barracão

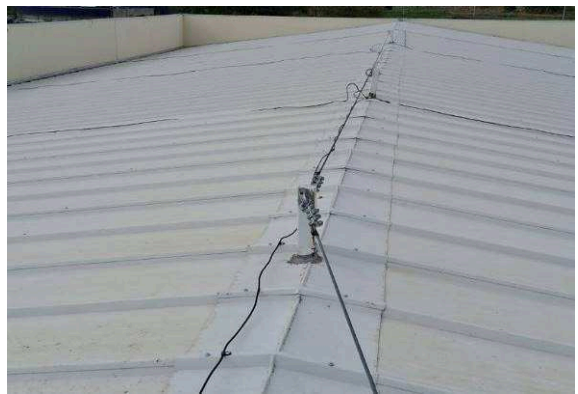

Figura I.2.06E: SPDA Barracão

I.3. REPAROS EM ESQUADRIAS DE ALUMÍNIO



Figura I.3.1C: Vedadas todas as janelas da área administrativa da Setorial



Figura I.3.2C: Vedadas todas as janelas da área administrativa da Setorial



Figura I.3.3C: Detalhe de vedação de caixilho



Figura I.3.4C: Detalhe de vedação de caixilho



Figura I.3.5C: Vedadas parte das janelas posteriores da 1ª Vara e da 5ª Vara



Figura I.3.6C: Vedadas todas as janelas laterais da 1ª Vara e da 5ª Vara



Figura I.3.7C: Vedadas todas as janelas da 2ª Vara



Figura I.3.8C: Detalhe de vedação de baguete



Figura I.3.9C: Remoção das gaxetas deterioradas e instalação de gaxetas FAA-250, nas peles de vidro



Figura I.3.10C: Detalhe da gaxeta (guarnição emborrachada) instalada em pele de vidro



Figura I.3.11C: Peles de vidro da fachada frontal (direita) com flap em EPDM totalmente instalada



Figura I.3.12C: Peles de vidro da fachada frontal (esquerda) com flap EPDM totalmente instalada



Figura I.3.13C: Detalhe da gaxeta devidamente fixada nas bordas da esquadria



Figura I.3.14C: Detalhe da gaxeta FAA-250, antes de sua instalação

I.4. PINTURAS



Figura I.4.1C: Aplicação de textura acrílica em platibanda, na região da cobertura da 4ª vara



Figura I.4.2C: Aplicação de textura acrílica em platibanda, na região frontal do bloco esquerdo



Figura I.4.3C: Aplicação de textura acrílica em platibanda, na região da cobertura da 4ª vara



Figura I.4.4C: Pintura das paredes da secretaria da 1ª Vara



Figura I.4.5C: Pintura das paredes da secretaria da 1ª Vara



Figura I.4.6C: Pintura das paredes do gabinete do juiz titular da 1ª Vara



Figura I.4.7C: Pintura das paredes do gabinete do juiz auxiliar da 2ª Vara



Figura I.4.8C: Pintura das paredes da secretaria da 2ª Vara



Figura I.4.9C: Pintura das paredes da secretaria da 2ª Vara



Figura I.4.10C: Pintura das paredes do gabinete do juiz titular da 2ª Vara



Figura I.4.11C: Pintura das paredes do gabinete do juiz auxiliar da 2ª Vara

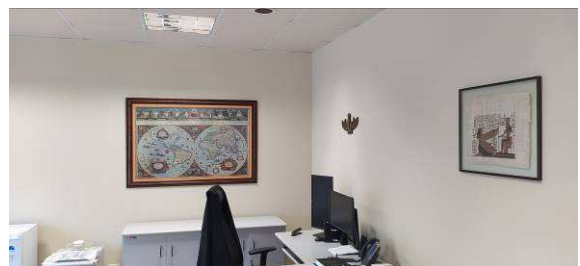

Figura I.4.12C: Pintura das paredes da direção do Fórum

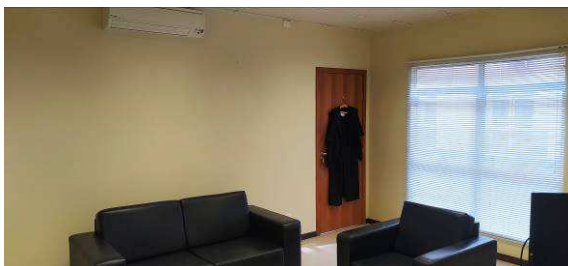

Figura I.4.13C: Pintura das paredes da sala dos oficiais de justiça



Figura I.4.14C: Pintura das paredes da secretaria da 3ª Vara



Figura I.4.15C: Pintura das paredes da secretaria da 3ª Vara



Figura I.4.16C: Pintura das paredes do gabinete do juiz auxiliar da 3ª Vara

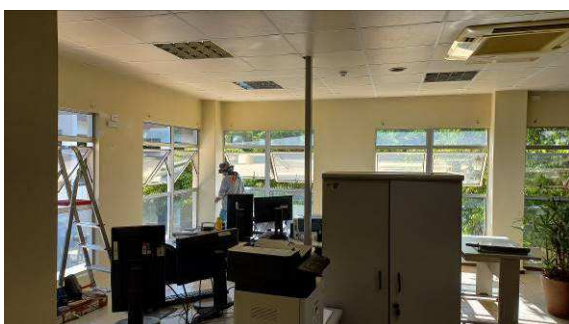

Figura I.4.17C: Pintura das paredes da secretaria da 5ª Vara



Figura I.4.18C: Pintura das paredes da secretaria da 5ª Vara



Figura I.4.19C: Pintura das paredes do refeitório



Figura I.4.20C: Pintura das paredes da cozinha do refeitório



Figura I.4.21C: Pintura das paredes da secretaria do Arquivo



Figura I.4.22C: Pintura das paredes da secretaria do Arquivo



Figura I.4.23C: Pintura das paredes da secretaria da 4ª Vara



Figura I.4.24C: Pintura das paredes da secretaria da 4ª Vara



Figura I.4.25C: Pintura das paredes do gabinete do juiz titular da 4ª Vara



Figura I.4.26C: Pintura das paredes do balcão de atendimento da 4ª Vara

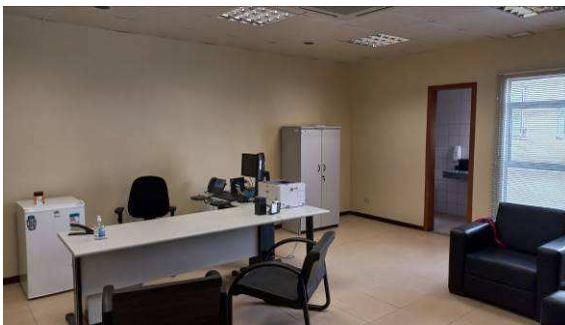

Figura I.4.27C: Pintura das paredes da sala de treinamento



Figura I.4.28C: Pintura das paredes do gabinete do Cejusc



Figura I.4.29C: Pintura das paredes da sala de apoio ao auditório

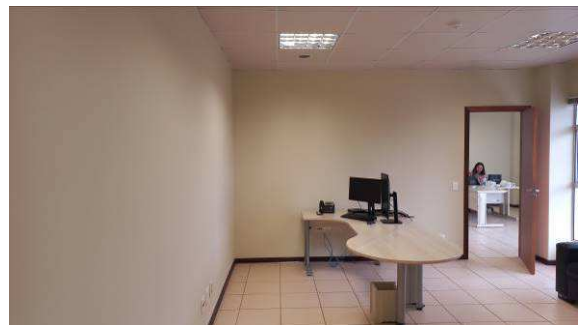

Figura I.4.30C: Pintura das paredes do corredor de acesso à área de segurança

I.5. ADEQUAÇÕES DE SEGURANÇA



Figura I.5.1C: Gradis instalados em janelas do sanitário público feminino, no pavimento térreo



Figura I.5.2C: Gradil instalado em janela do sanitário público masculino, no pavimento térreo



Figura I.5.3C: Gradil instalado na janela do sanitário masculino da 1ª Vara



Figura I.5.4C: Gradil metálico instalado na janela da sala de segurança

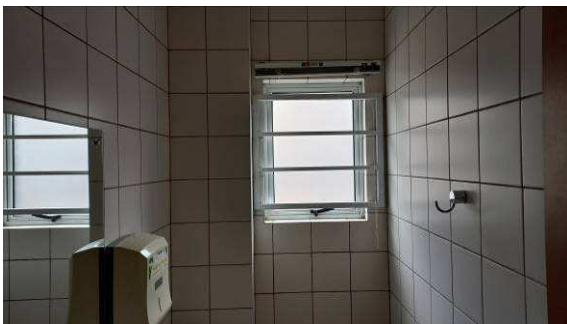

Figura I.5.5C: Gradil metálico instalado na janela da copa da 1ª Vara



Figura I.5.6C: Gradil metálico instalado na janela do sanitário feminino da 1ª Vara



Figura I.5.1E: Blocos de emergência 60 leds



Figura I.5.2E: Blocos de emergência 60 leds

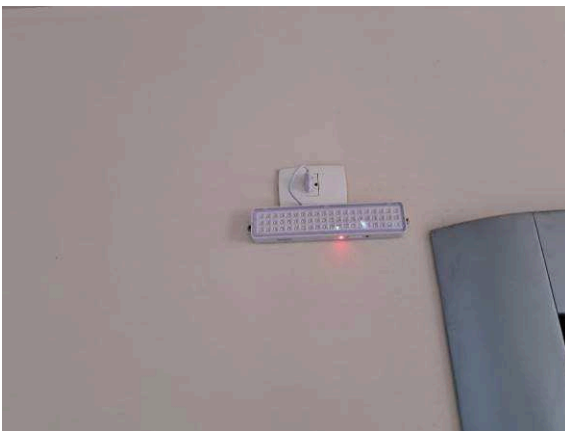

Figura I.5.3E: Blocos de emergência 60 leds



Figura I.5.4E: Blocos de emergência 60 leds



Figura I.5.5E: Iluminação externa – cabos 1kV



Figura I.5.6E: Iluminação externa – cabos 1kV



Figura I.5.7E: Iluminação externa – refletor entrada FT



Figura I.5.8E: Iluminação externa

I.6. ADEQUAÇÕES DE SUSTENTABILIDADE



Figura I.6.1E: novas luminárias 4x10W – restaurante e copa
3º andar



Figura I.6.2 E: novas luminárias 4x10W – restaurante e
copa 3º andar

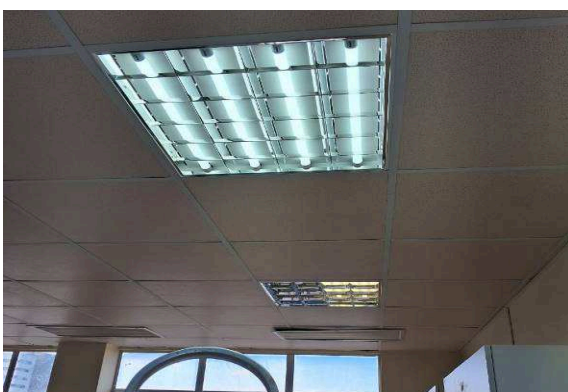

Figura I.6.3 E: novas luminárias 4x10W – restaurante e copa 3º andar

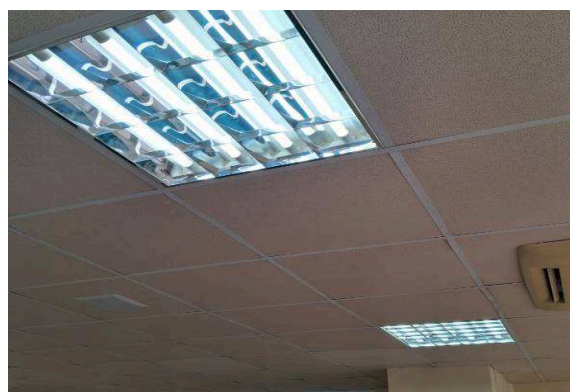

Figura I.6.4 E: substituição lâmpadas 120cm LED tubulares – barracão Setorial e Arquivo



Figura I.6.5 E: substituição lâmpadas 120cm LED tubulares – barracão Setorial e Arquivo



Figura I.6.6 E: substituição lâmpadas 120cm LED tubulares – barracão Setorial e Arquivo



Figura I.6.7 E: substituição lâmpadas 120cm LED tubulares – barracão Setorial e Arquivo



Figura I.6.8 E: substituição lâmpadas 120cm LED tubulares – barracão Setorial e Arquivo

I.7. ADEQUAÇÕES DE ACESSIBILIDADE



Figura I.7.1C: Serviço de corte do paver, para assentamento do piso tátil

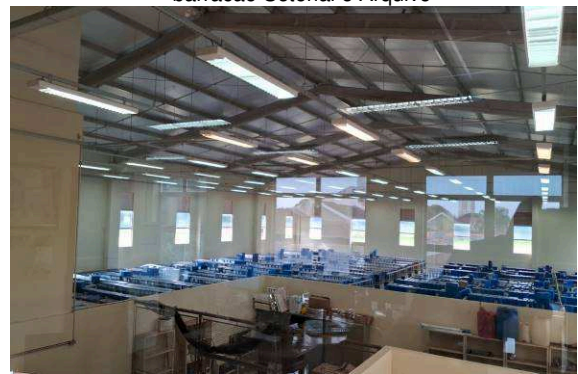

Figura I.7.2C: Serviço de corte do paver, para assentamento do piso tátil



Figura I.7.3C: Piso tátil direcional, instalado no passeio público



Figura I.7.4C: Piso tátil de alerta e direcional, instalados no passeio público



Figura I.7.5C: Piso tátil de alerta, instalado no passeio público



Figura I.7.6C: Piso tátil direcional, instalado no passeio público

I.8. SERVIÇOS COMPLEMENTARES



Figura I.8.1C: Impermeabilização da laje de cobertura do posto de transformação



Figura I.8.2C: Remoção da manta e camada de proteção mecânica de um dos dois reservatórios superiores



Figura I.8.3C: Remoção da manta e camada de proteção mecânica de um dos dois reservatórios inferiores



Figura I.8.4C: Assentamento do Paver defronte à direção do Fórum



Figura I.8.5C: Assentamento do Paver defronte à OAB



Figura I.8.6C: Rejuntamento do Paver com areia, defronte à direção do Fórum



Figura I.8.7C: Rejuntamento do Paver junto ao acesso principal do Fórum



Figura I.8.8C: Rejuntamento do Paver com areia, defronte à OAB



Figura I.8.9C: Folha de porta instalada no acesso posterior à secretaria do Arquivo



Figura I.8.10C: Folha de porta instalada no sanitário feminino do Arquivo



Figura I.8.11C: Folha de porta instalada no acesso posterior à secretaria da 2ª Vara



Figura I.8.12C: Folha de porta instalada no sanitário feminino da 2ª Vara



Figura I.8.13C: Execução de fechamento (embonecamento) de tubulação com uso de gesso acartonado – Local onde a tubulação pluvial foi substituída



Figura I.8.14C: Embonecamento já executado, após aplicação de massa corrida e lixamento

Curitiba, quarta-feira, 27 de setembro de 2023.

Arnaldo Nascimento de Souza
Membro

Carlos Henrique Siwek
Membro

Kelvi Leandro da Silva
Membro

*Este arquivo pode ser encontrado na forma digital em:
M:\100-MARINGÁ-Cobertura e Serviços Complementares (PROAD 1364_23)\Medições\3ª Medição_26-09-2023*