



TRIBUNAL REGIONAL DO TRABALHO 9ª REGIÃO
Secretaria de Engenharia e Arquitetura

RELATÓRIO FOTOGRÁFICO – 1ª MEDIÇÃO

OBRA: SUBSTITUIÇÃO PARCIAL DA COBERTURA, REPAROS EM FORROS, VEDAÇÕES DE ESQUADRIAS, SUBSTITUIÇÃO DE PISO CERÂMICO E PINTURAS INTERNA NO FÓRUM TRABALHISTA DE PONTA GROSSA

CONTRATADA: CARLOS DAVID DE MORAES METZLER ME

Considerando a instituição da Comissão de Recebimento e Fiscalização da Substituição parcial da cobertura, reparos em forros, vedações de esquadrias, **Substituição parcial da cobertura, reparos em forros, vedações em esquadrias, substituição de piso cerâmico e pinturas interna no Fórum Trabalhista de Ponta**, objeto do Contrato Nº 21/2023, PO 16/2023, com efeitos através do despacho exarado pelo Sr. Ordenador da Despesa, os componentes abaixo elencados apresentam o relatório das vistorias realizadas, que tiveram como objetivo a fiscalização dos serviços executados pela Contratada, no período de 10/07/2023 (data do início da Obra) até 09/08/2023. A 1ª medição ocorreu dia 14/08/2023 após a data de início.

1. ADMINISTRAÇÃO DE OBRA:

2. INSTALAÇÃO DO CANTEIRO DE OBRA:



Figura 01: Placa de Obra

Figura 02: Caçamba para entulho comum.

3.SUBSTITUIÇÃO PARCIAL DA COBERTURA:



Figuras 03: Remoção e substituição da cobertura.





Figuras 04: Novas coberturas instaladas



Figuras 05: Rufos instalados

4. SUBSTITUIÇÃO DE PISO EXISTENTE:

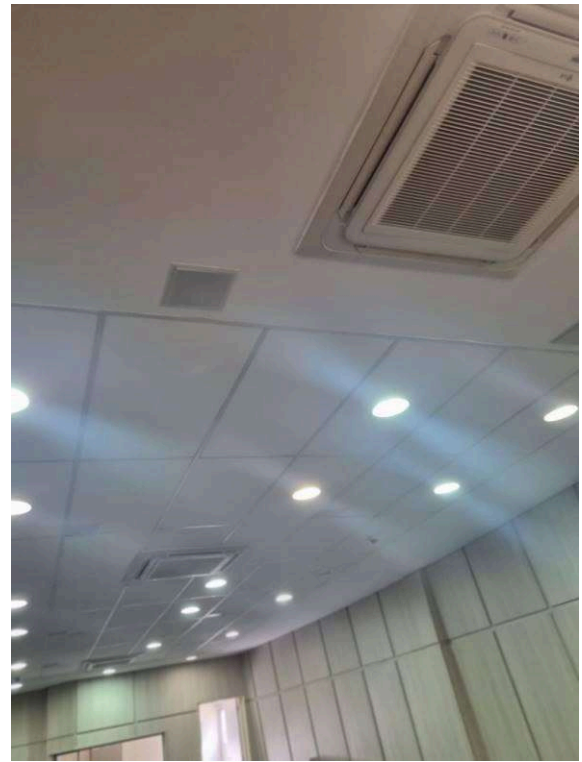

Figuras 06: Remoção e instalação de forro removível acústico de fibra mineral no Auditório



Figuras 07: Remoção e instalação de forro removível de gesso acartonado nos banheiros, copa e circulação do subsolo.



Figuras 07: Remoção e instalação de forro de gesso acartonado monolítico no Auditório e no 2º pavimento.

6. SUBSTITUIÇÃO DE PISO EXISTENTE:





Figuras 08: Remoção de piso existente no 2º pavimento.

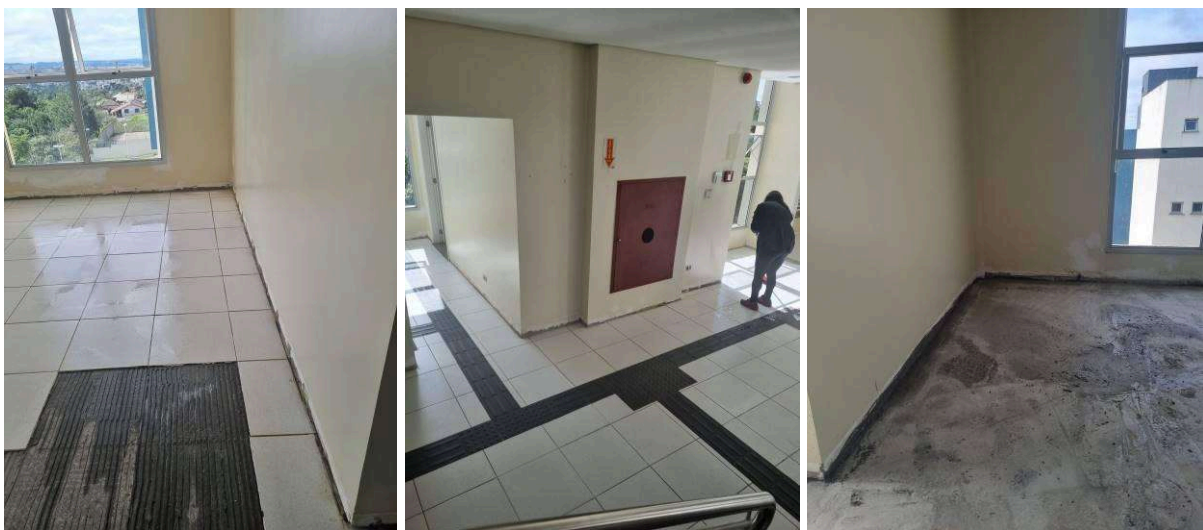

Figuras 09: Remoção de rodapé existente no Hall do 1º e do 2º pavimento.

7. PINTURA INTERNA:



Figuras 10: Emassamento e lixamento das paredes internas do Estacionamento, Hall e ambientes do subsolo.



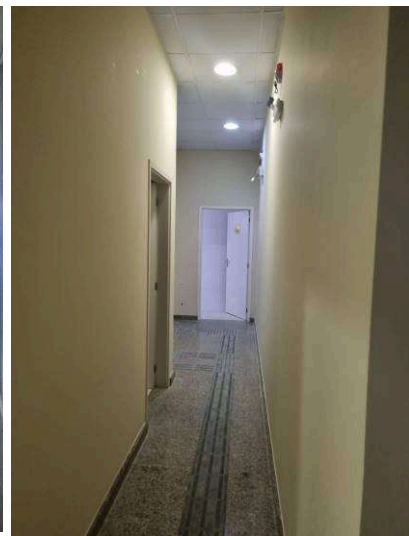
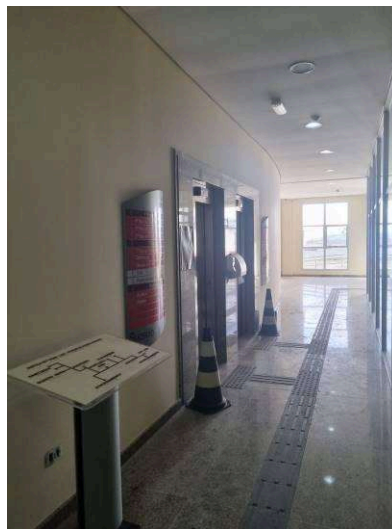
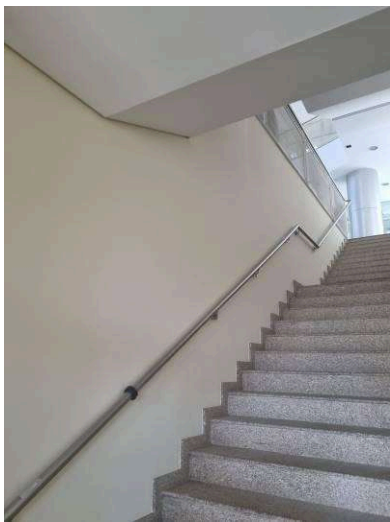

Figuras 11: Pintura das paredes internas do Estacionamento, Hall e ambientes do subsolo.

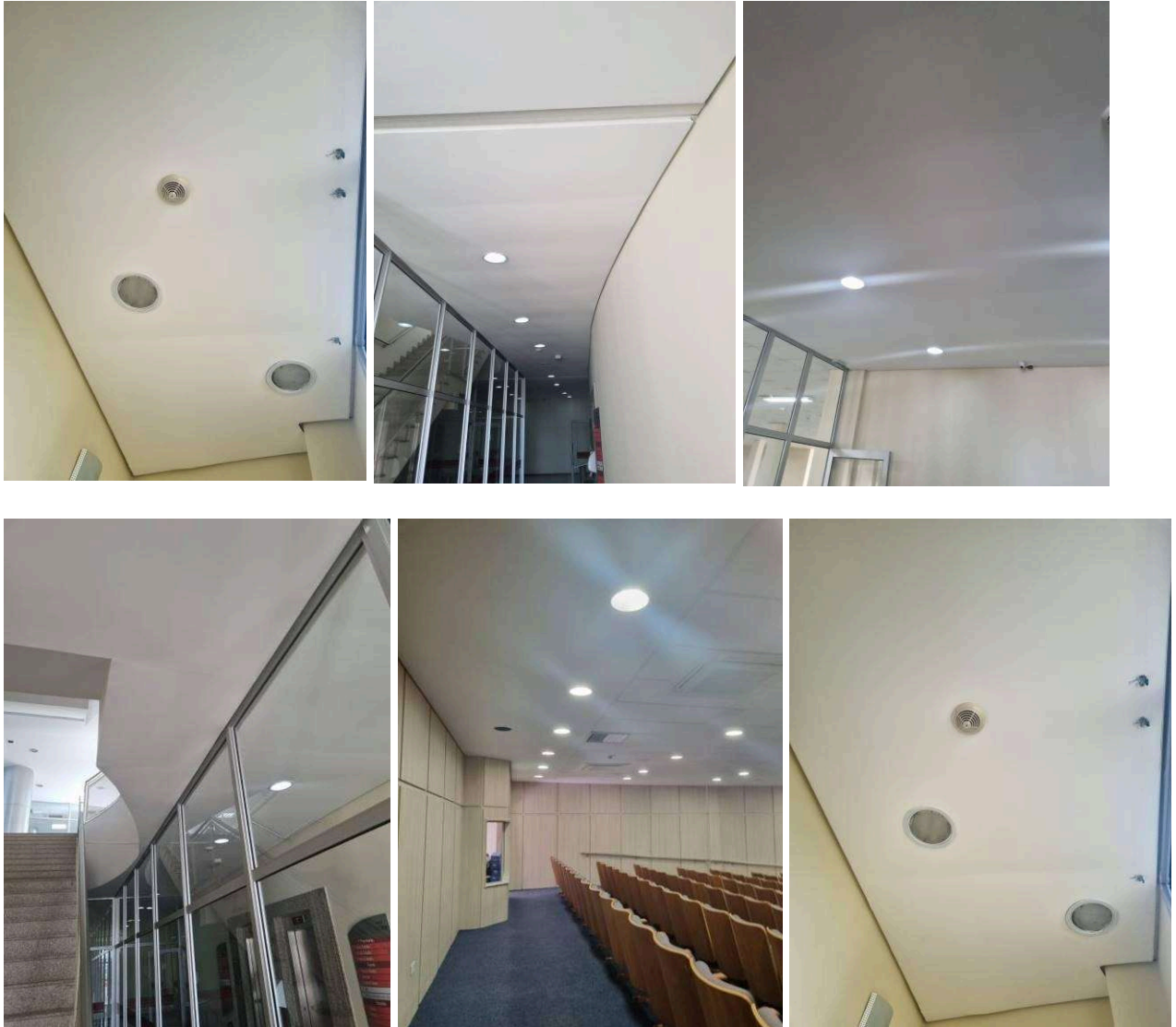

Figuras 11: Pintura dos forros de gesso do Auditório e Hall do subsolo.

Os demais itens não foram executados nesta etapa da obra.



TRIBUNAL REGIONAL DO TRABALHO 9ª REGIÃO
Secretaria de Engenharia e Arquitetura

Curitiba, 15 de agosto de 2023.

Cláudia Freda Soares Dal Piva
Membro comissão de fiscalização
PO 16/2023

Paulo Roberto dos Santos
Membro comissão de fiscalização
PO 16/2023

José Luiz Cartolari
Membro comissão de fiscalização
Po 16/2023