

RELATÓRIO FOTOGRÁFICO – 11ª MEDIÇÃO

OBRA: EXECUÇÃO DE REFORMA E AMPLIAÇÃO NO FÓRUM TRABALHISTA DE COLOMBO/PR.

CONTRATADA: C.H. ENGENHARIA CIVIL LTDA.

Considerando a instituição da Comissão de Recebimento e Fiscalização da **EXECUÇÃO DE REFORMA E AMPLIAÇÃO NO FÓRUM TRABALHISTA DE COLOMBO/PR**, objeto do Contrato Nº 17/2022, TP 01/2022, VETOR 273534, com efeitos através do despacho exarado pela Sr. Ordenador da Despesa, os componentes abaixo elencados apresentam o relatório fotográfico das vistorias realizadas, que tiveram como objetivo a fiscalização dos serviços executados pela Contratada, no período de 18/07/2023 (data da 10ª Medição) até 17/08/2023 (data da 11ª Medição).

I.2. DEMOLIÇÃO.



Figura 01: Caçamba - entulhos de gesso.



Figura 02: Caçamba - entulhos de gesso.

I.6. PAREDES E PAINÉIS.



Figura 03: Paredes de gesso acartonado.



Figura 04: Paredes de gesso acartonado.

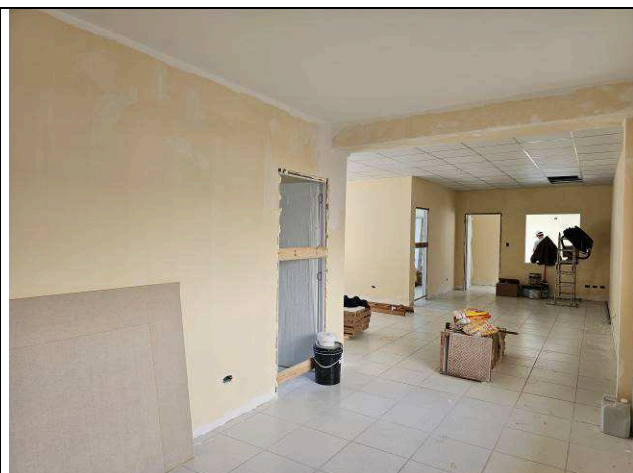

Figura 05: Paredes de gesso acartonado verde.



Figura 06: Paredes de gesso acartonado – perfis de reforço de canto.

I.7. ESQUADRIAS.

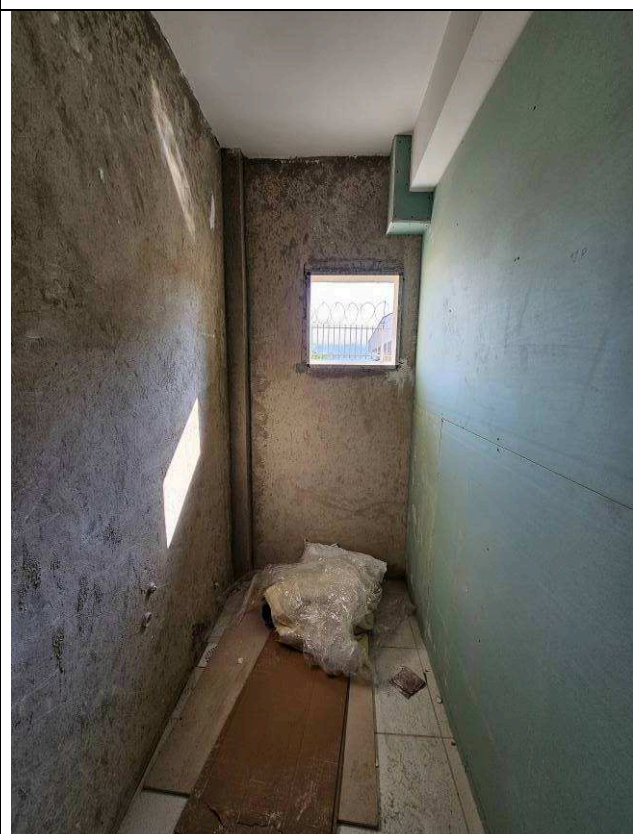

Figura 07: Portas de madeira.



Figura 08: Portas de madeira.



Figura 09: Portas de madeira.

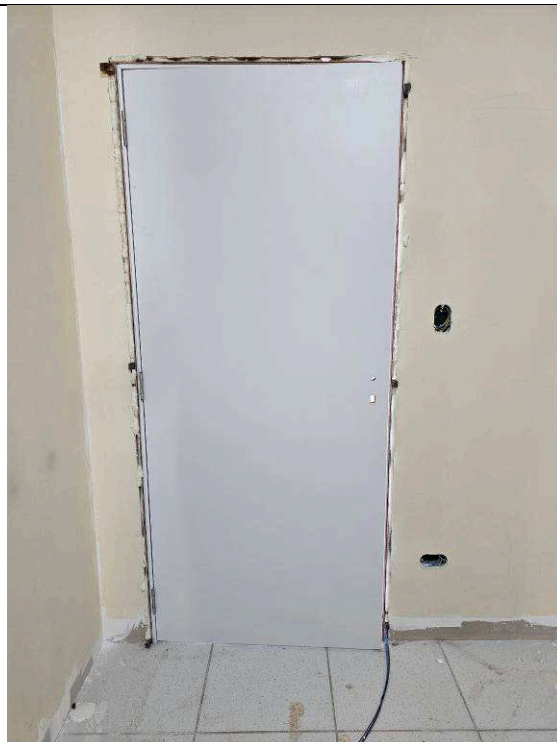

Figura 10: Portas de madeira.

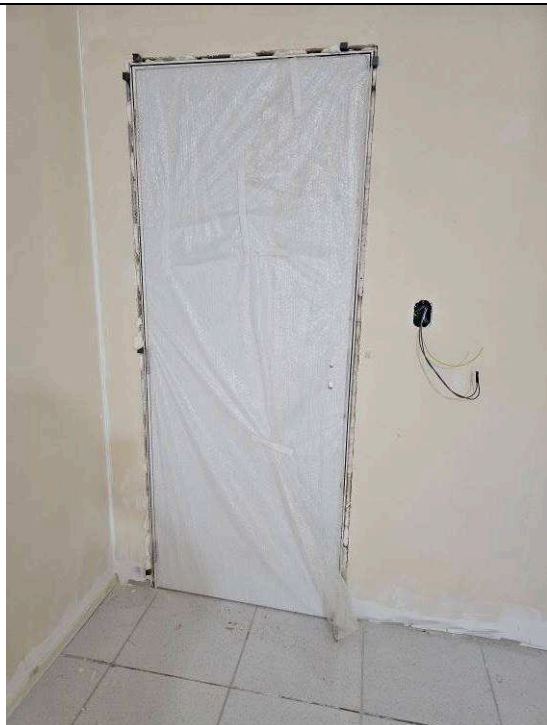

Figura 11: Portas de madeira - fechadura.



Figura 12: Portas de madeira - dobradiças.



Figura 13: Janelas de alumínio - frontal.



Figura 14: Janelas de alumínio - frontal.



Figura 15: Janelas de alumínio - frontal.

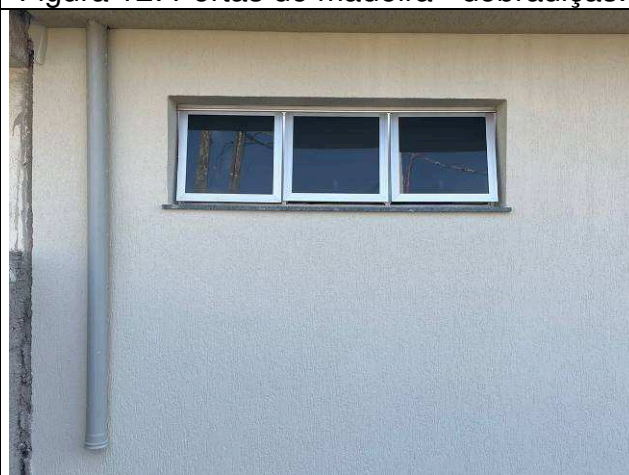

Figura 16: Janelas de alumínio - frontal.



Figura 17: Janelas de alumínio – frontal – hall público.



Figura 18: Janelas de alumínio - lateral direita – sala de audiências.



Figura 19: Janelas de alumínio – lateral direita – gabinete de juiz.

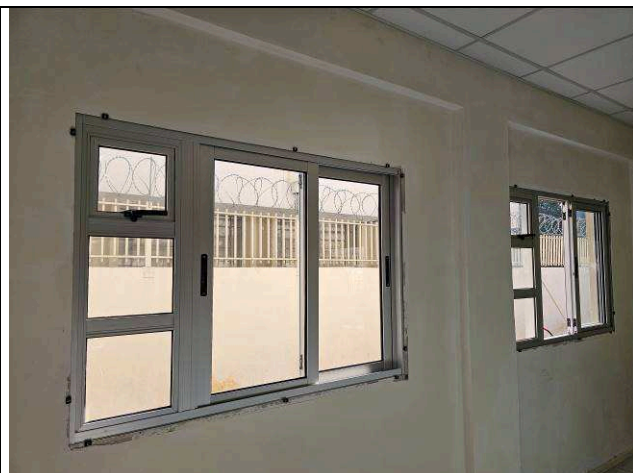

Figura 20: Janelas de alumínio – fundos – área de terceirizados.

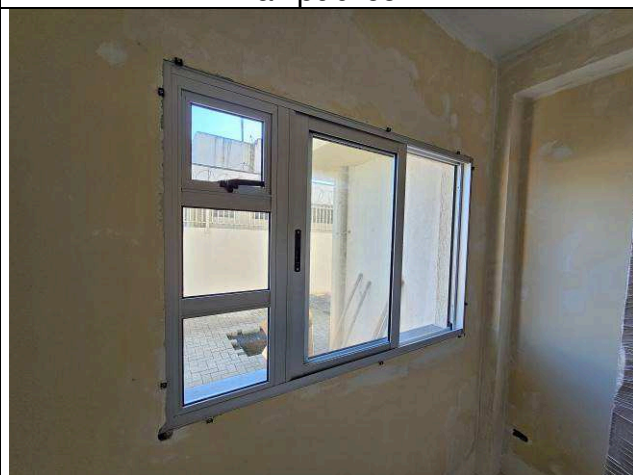

Figura 21: Janelas de alumínio – fundos – copa secretaria.



Figura 22: Janelas de alumínio – lateral esquerda - secretaria.

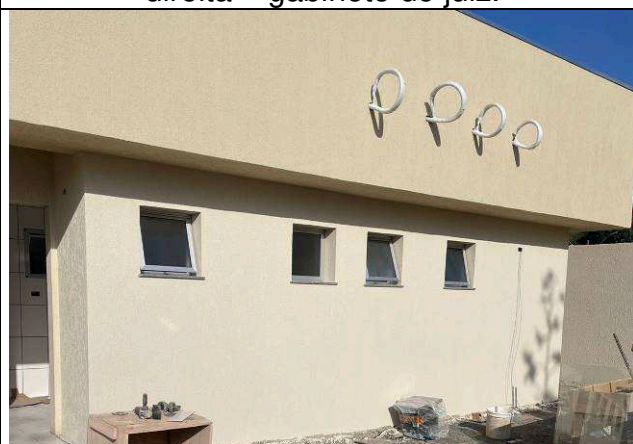

Figura 23: Janelas de alumínio – lateral esquerda - secretaria.



Figura 24: Janelas de alumínio – lateral esquerda - secretaria.

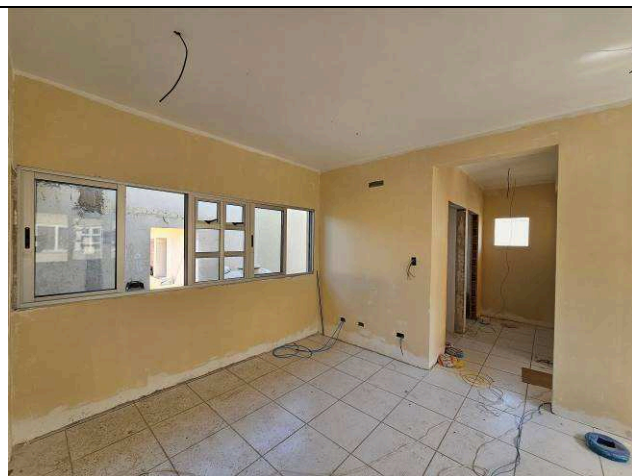

Figura 25: Janelas de alumínio – jardim central – sala de audiências.



Figura 26: Janelas de alumínio – jardim central – secretaria / audiências / juiz.



Figura 27: Janelas de alumínio – jardim central – secretaria.



Figura 28: Janelas de alumínio – jardim central – secretaria.

I.8. COBERTURA.

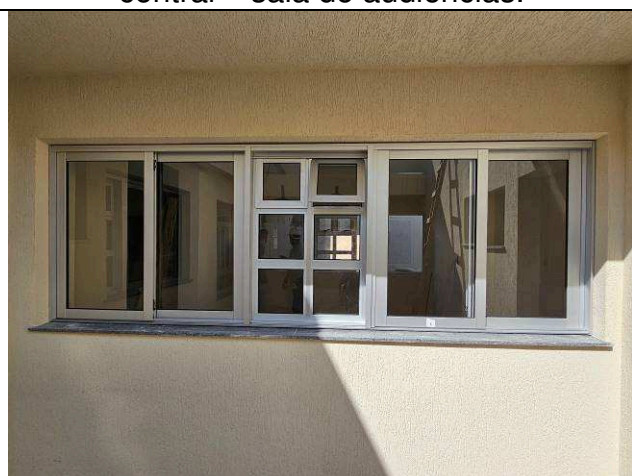

Figura 29: Fechamento Platibanda.



Figura 30: Fechamento Platibanda e rufos.



Figura 31: Fechamento Platibanda e rufos.

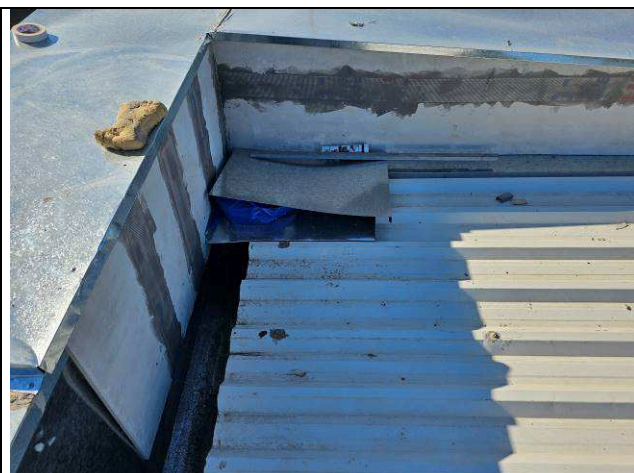

Figura 32: Fechamento Platibanda e rufos.



Figura 33: Fechamento Platibanda e rufos.

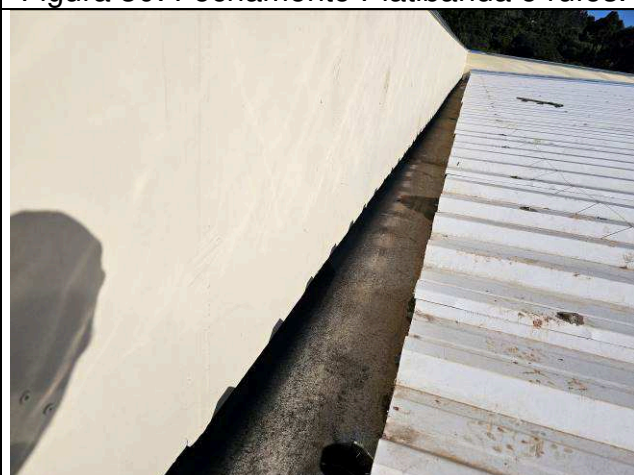

Figura 34: Fechamento Platibanda e rufos.

I.10. REVESTIMENTOS INTERNOS / I.12. PISOS INTERNOS/EXTERNOS.



Figura 35: Azulejos – copa secretaria.

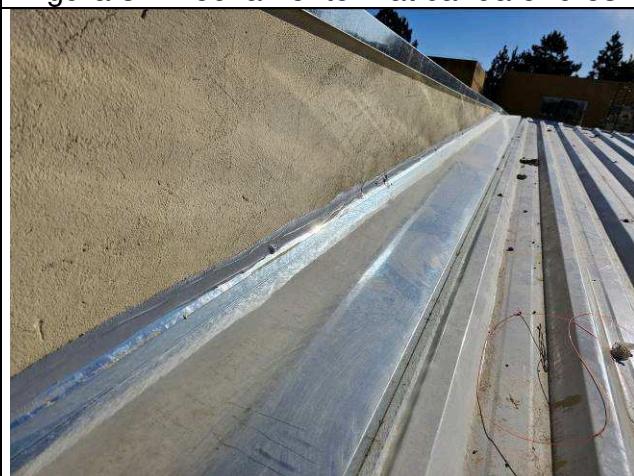

Figura 36: Azulejos – BWC gabinete juiz.

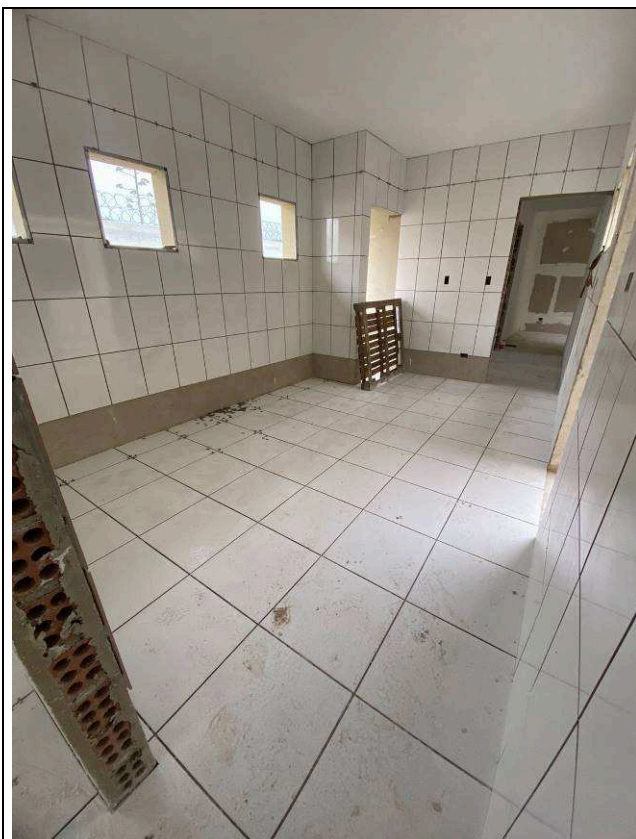

Figura 37: Azulejos – copa secretaria.

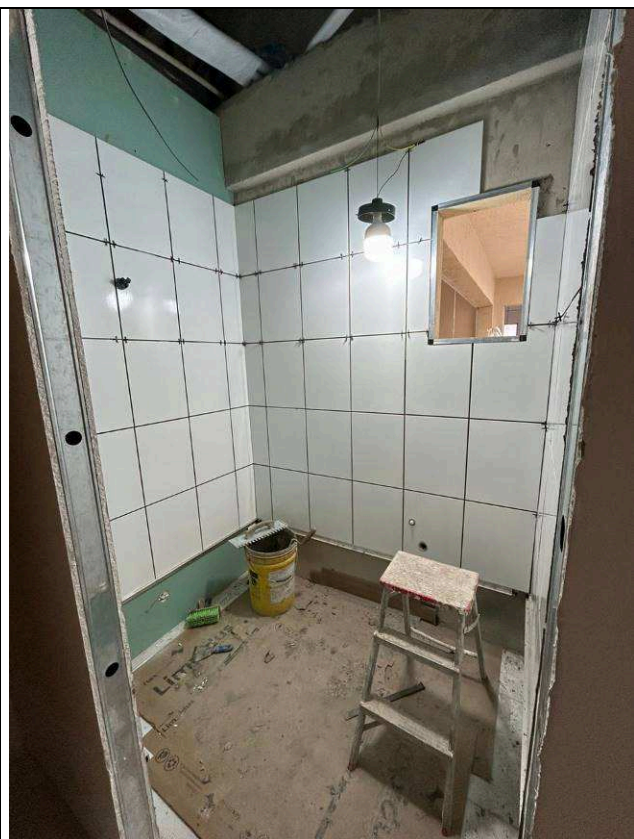

Figura 38: Azulejos – BWC gabinete juiz.

I.13. RODAPÉS, SOLEIRAS E PEITORIS.

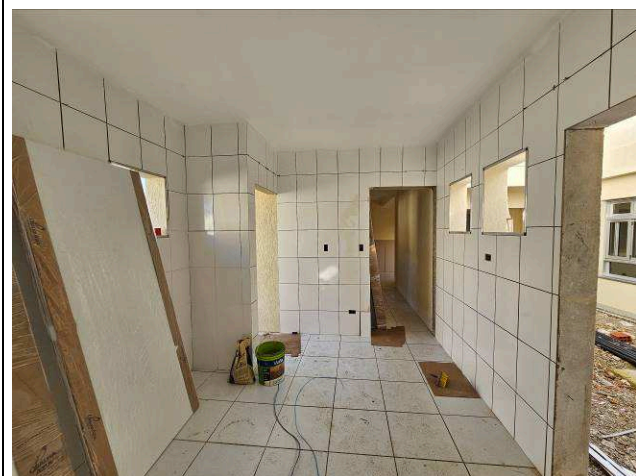

Figura 39: Rodapés.

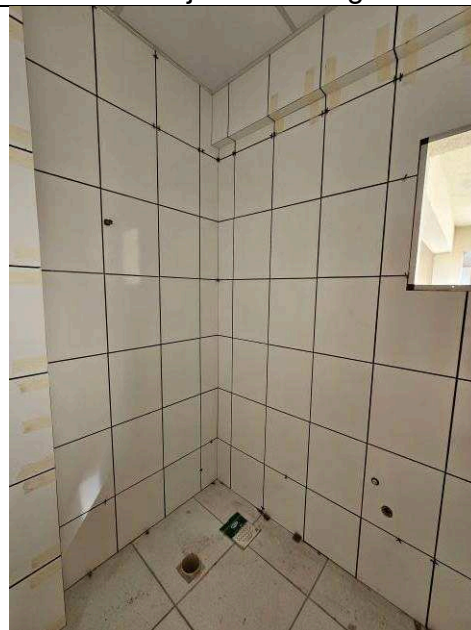

Figura 40: Rodapés.

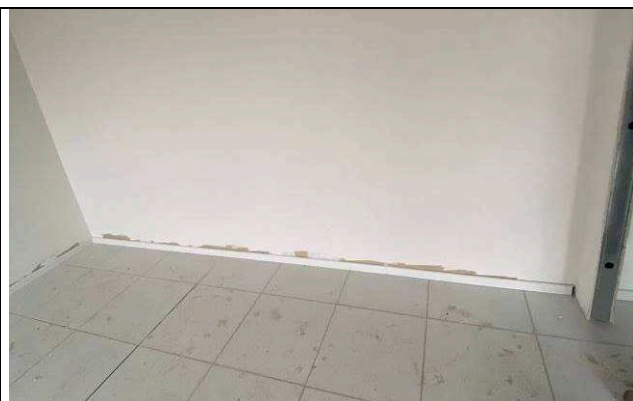

Figura 41: Soleiras.

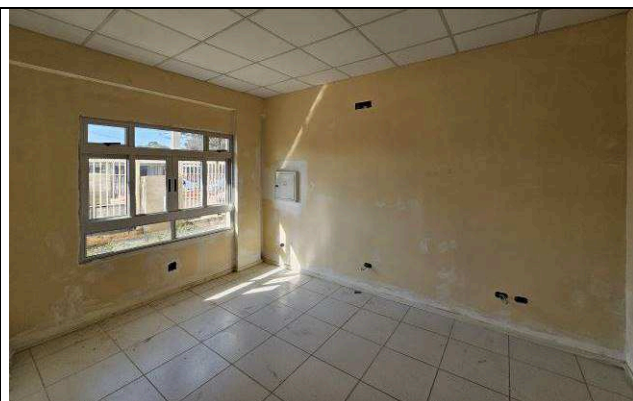

Figura 42: Soleiras.

I.14. INSTALAÇÕES HIDROSSANITÁRIAS.



Figura 43: Bacia sanitária – BWC PNE
Secretaria.

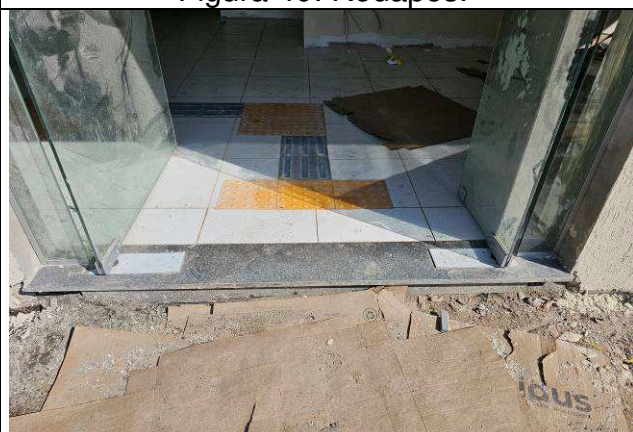

Figura 44: Drenagem – águas pluviais.



Figura 45: Drenagem – águas pluviais.

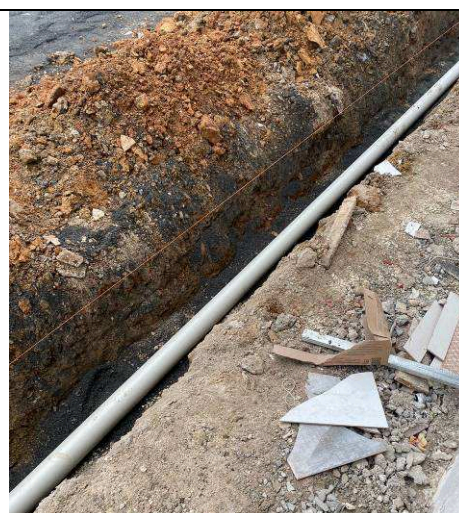

Figura 46: Drenagem – águas pluviais.



Figura 47: Drenagem – águas pluviais.

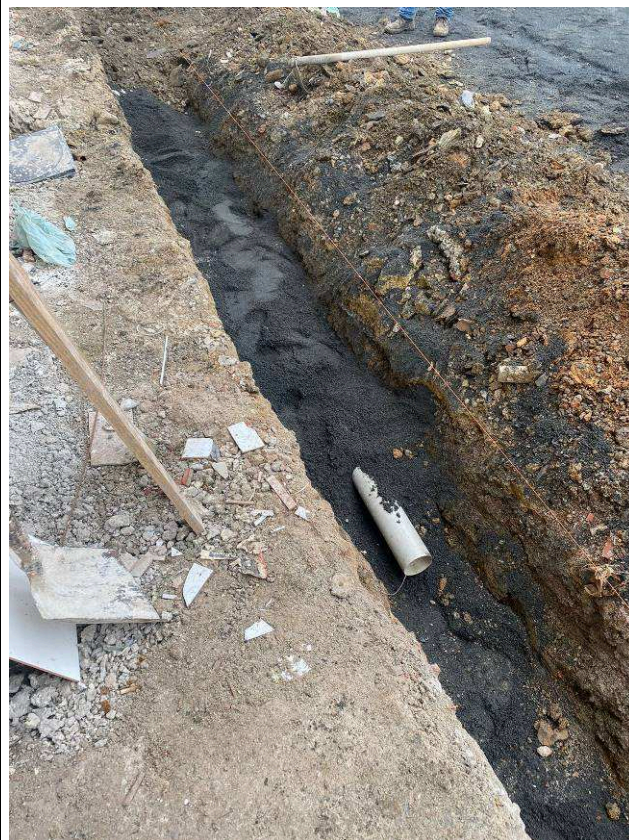

Figura 48: Drenagem – águas pluviais.

I.17. PAISAGISMO E SERVIÇOS EXTERNOS.



Figura 49: Base Paver - estacionamento.



Figura 50: Paver - compactador.



Figura 51: Paver - estacionamento.



Figura 52: Paver - estacionamento.



Figura 53: Paver - estacionamento.

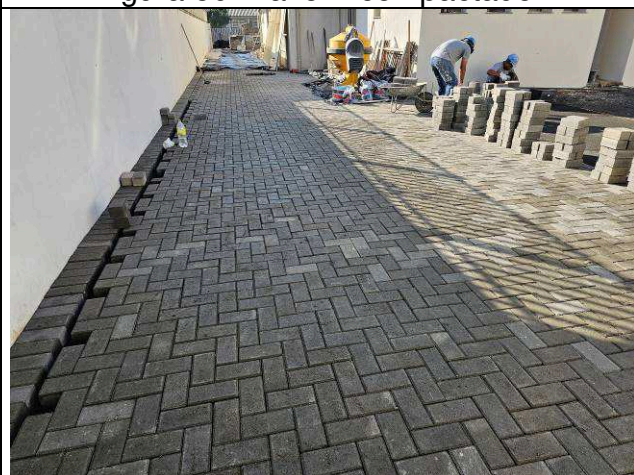

Figura 54: Paver - estacionamento.



Figura 55: Gradil Frontal – viga baldrame.



Figura 56: Gradil Frontal – viga baldrame.

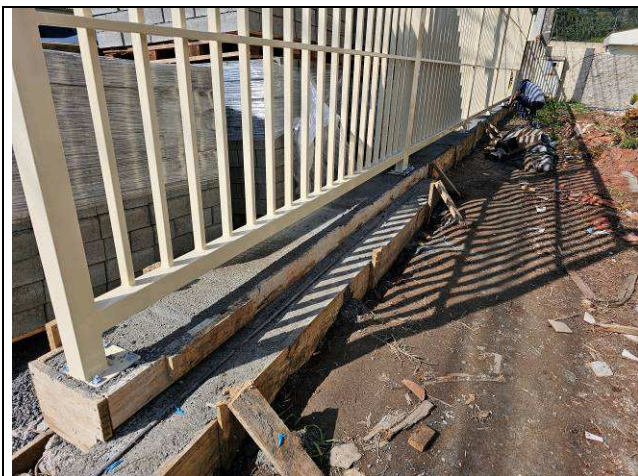

Figura 57: Gradil Frontal.



Figura 58: Gradil Frontal.

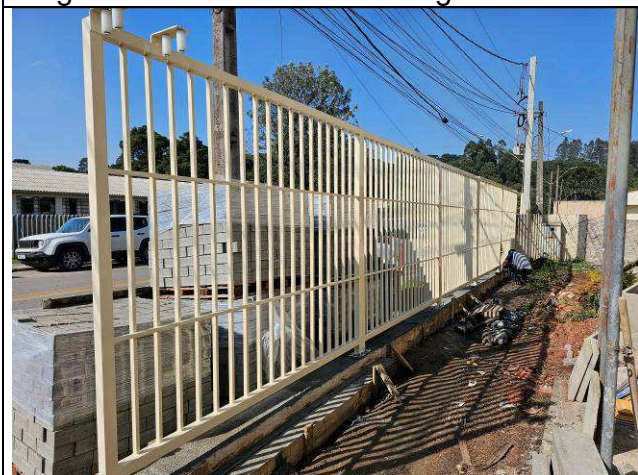

Figura 59: Gradil Frontal.

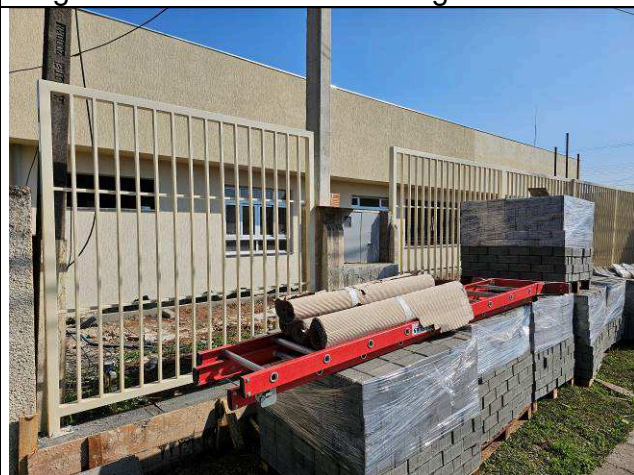

Figura 60: Gradil Frontal.

I.18. PINTURAS.

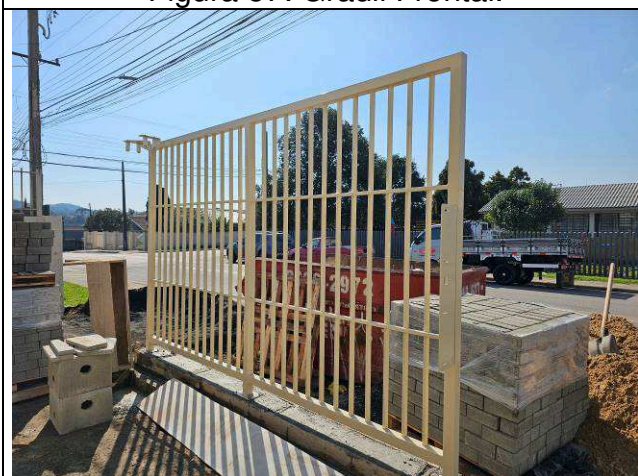

Figura 61: Pintura Muro.

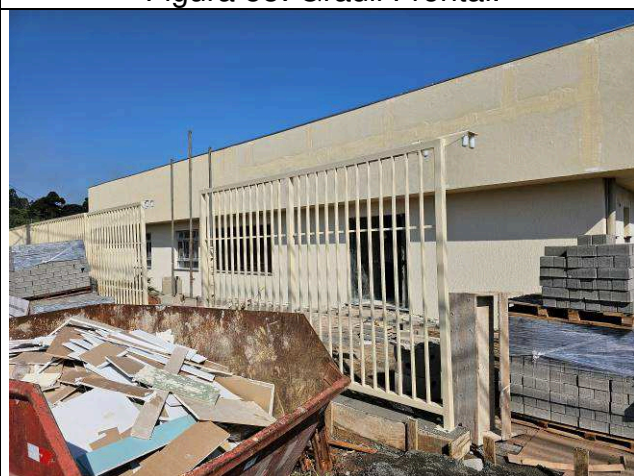

Figura 62: Pintura Muro.

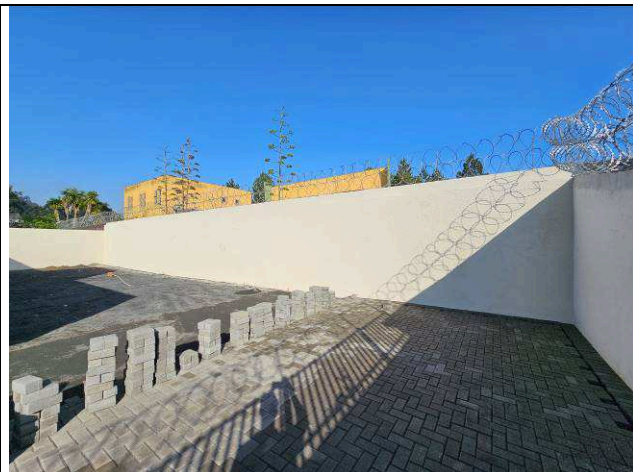

Figura 63: Pintura Muro.



Figura 64: Pintura Platibanda.

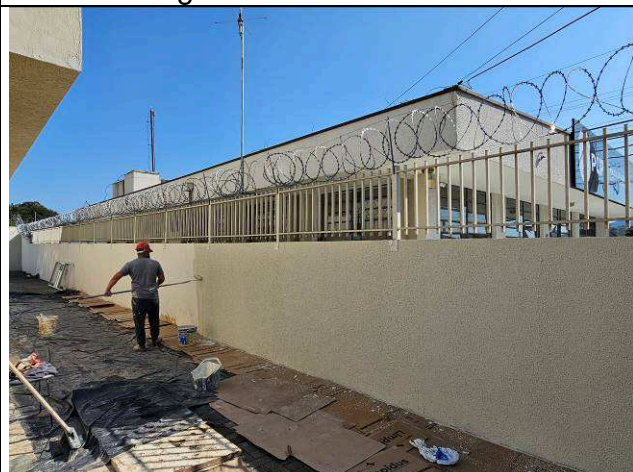

Figura 65: Pintura Platibanda.



Figura 66: Pintura Platibanda.

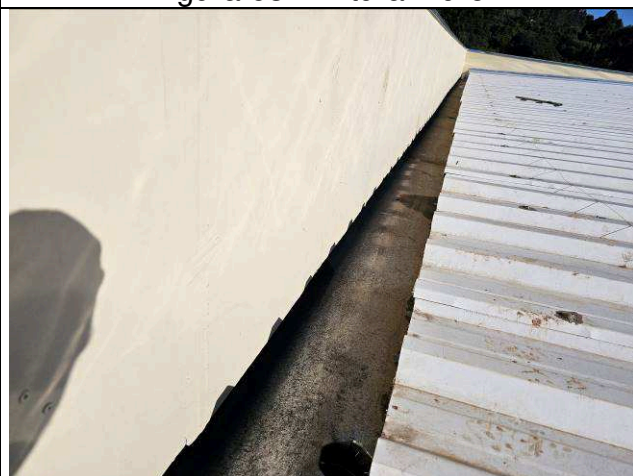

Figura 67: Pintura Paredes Externas.



Figura 68: Pintura Paredes Externas.



Figura 69: Pintura Paredes Externas.

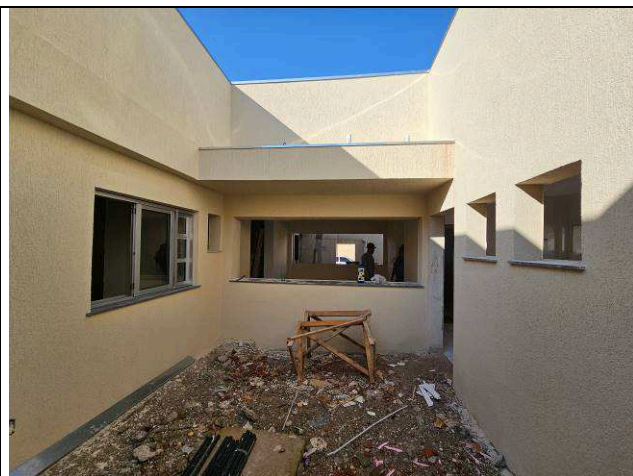

Figura 70: Pintura Paredes Externas.



Figura 71: Pintura Paredes Internas.



Figura 72: Pintura Paredes Internas.

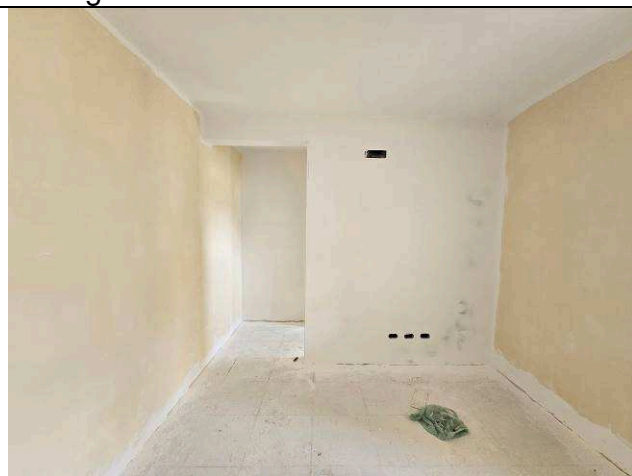

Figura 73: Pintura Paredes Internas.

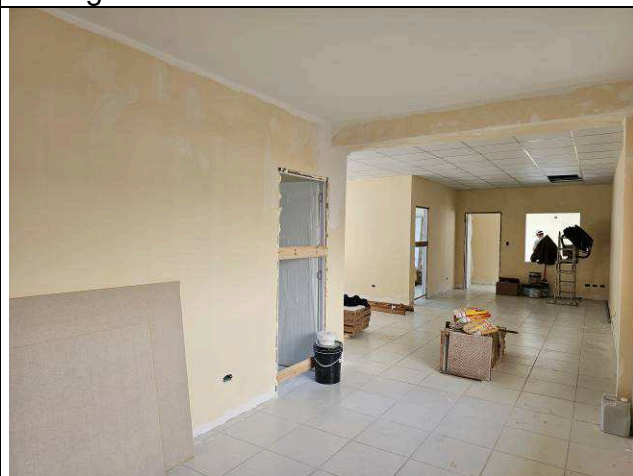

Figura 74: Pintura Paredes Internas.

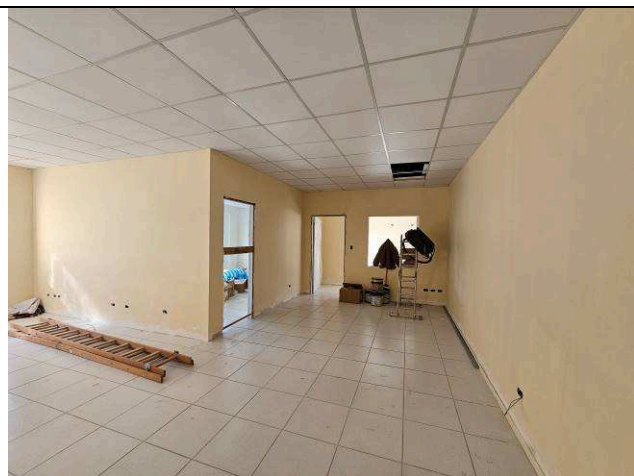

Figura 75: Pintura Paredes Internas.

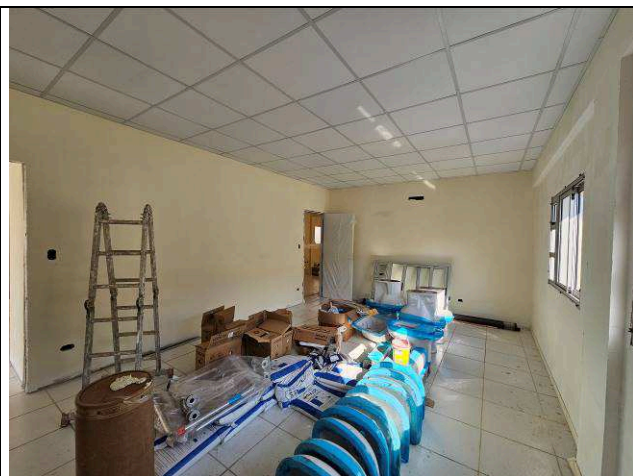

Figura 76: Pintura Paredes Internas.

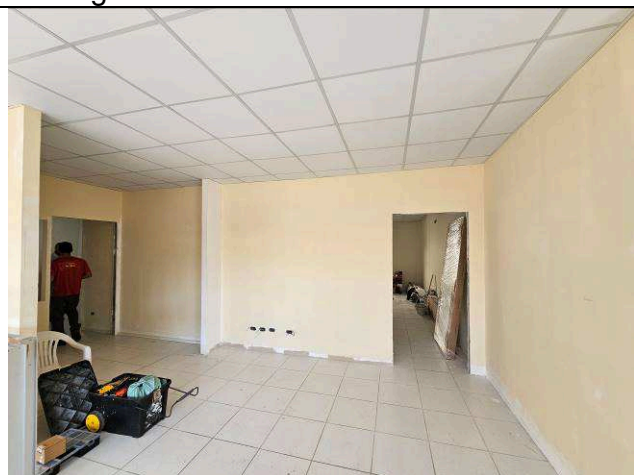

Figura 77: Pintura Paredes Internas.

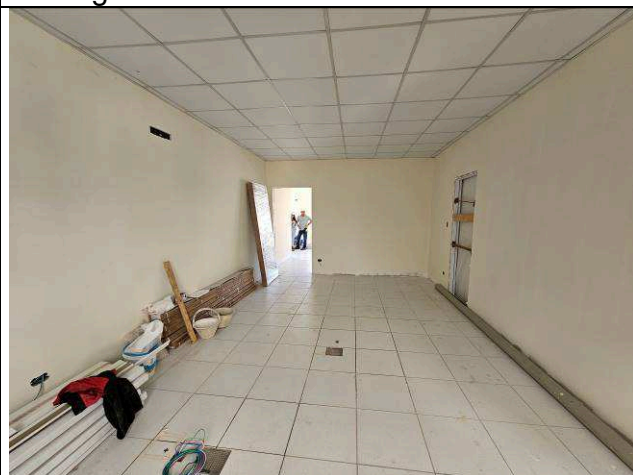

Figura 78: Pintura Paredes Internas.

I.21/22. INSTALAÇÕES ELÉTRICAS, LÓGICAS, CFTV, TELEFONIA E ALARME.

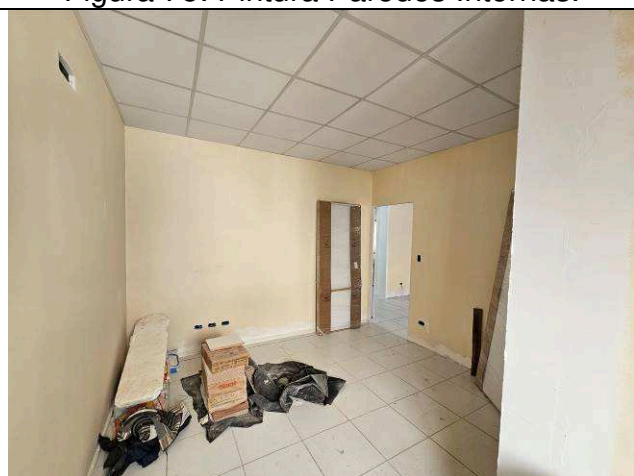

Figura 01E: Caixas 2x4", 4x4", eletrodutos corrugados 1", cabeamento elétrico.



Figura 02E: Caixas 2x4", 4x4", eletrodutos corrugados 1", cabeamento elétrico.



Figura 03E: Caixas 2x4", 4x4", eletrodutos corrugados 1", cabeamento elétrico.

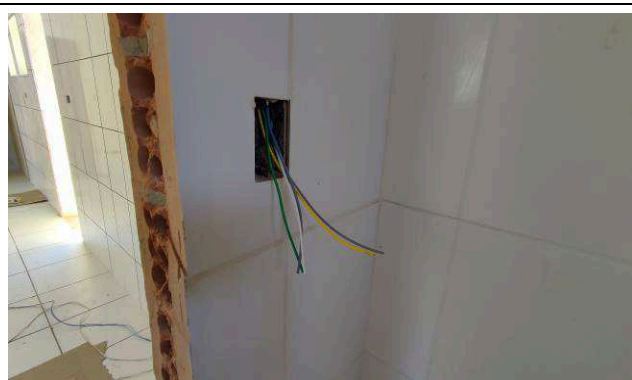

Figura 04E: Caixas 2x4", 4x4", eletrodutos corrugados 1", cabeamento elétrico.

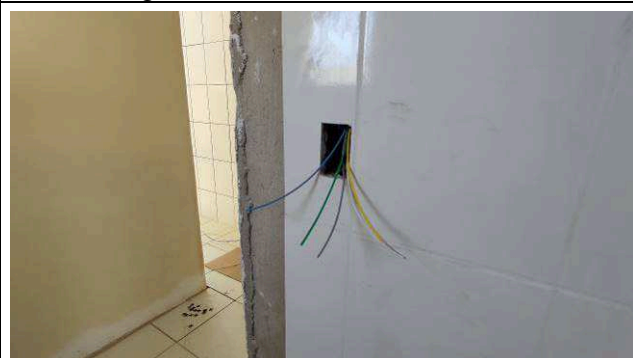

Figura 05E: Caixas 2x4", 4x4", eletrodutos corrugados 1", cabeamento elétrico.



Figura 06E: Caixas 2x4", 4x4", eletrodutos corrugados 1", cabeamento elétrico.



Figura 07E: Caixas 2x4", 4x4", eletrodutos corrugados 1", cabeamento elétrico.

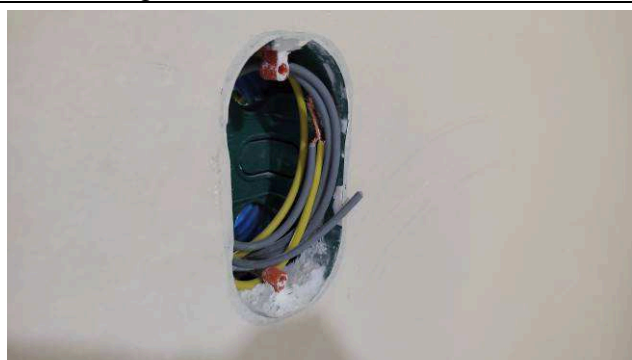

Figura 08E: Curva de inversão, cabeamento elétrico – rede comum e iluminação

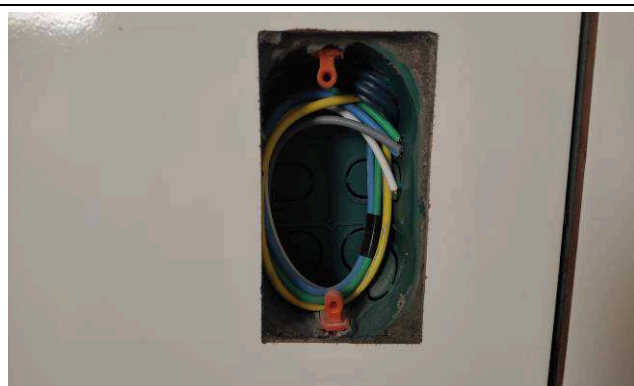

Figura 09E: Curva de inversão, cabeamento elétrico – rede estabilizada

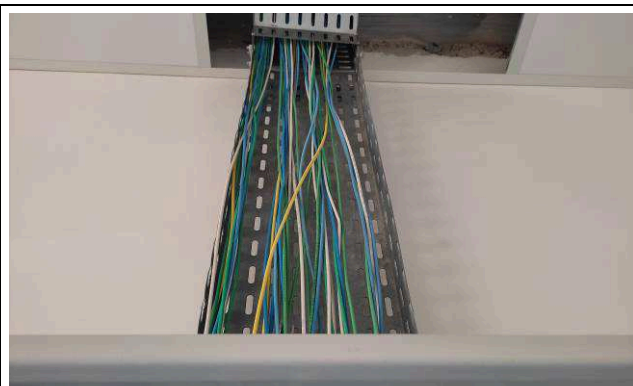

Figura 10E: Curva de inversão, cabeamento elétrico – rede ar-condicionado



Figura 11E: Caixas Dutotec articuláveis - de piso

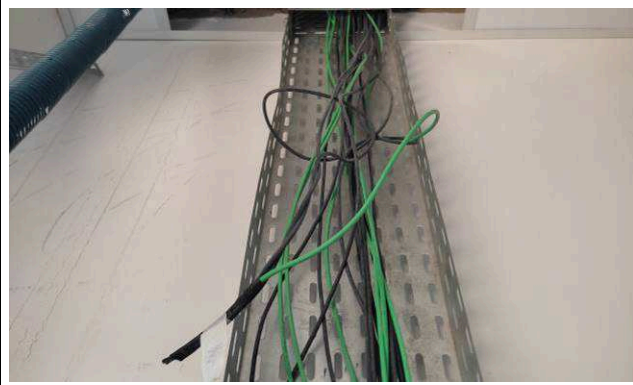

Figura 12E: Circuitos de iluminação sobre a laje

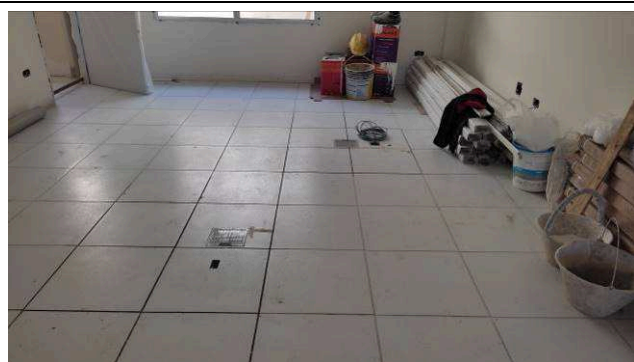

Figura 13E: Cabeamento elétrico

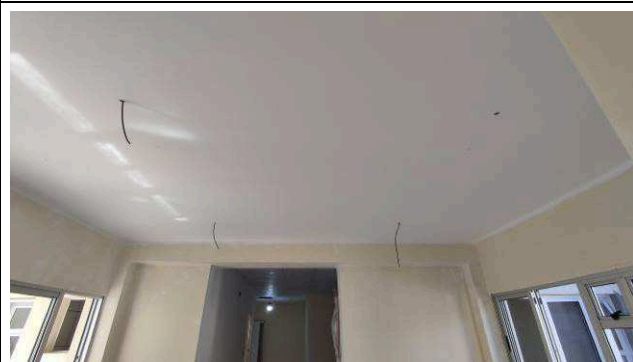

Figura 14E: Cabeamento elétrico



Figura 15E: Cabeamento elétrico



Figura 16E: Cabeamento elétrico



Figura 17E: Quadro Elétrico Rede Comum e Iluminação (QDG)



Figura 18E: Quadro Elétrico Rede Estabilizada (QDE)

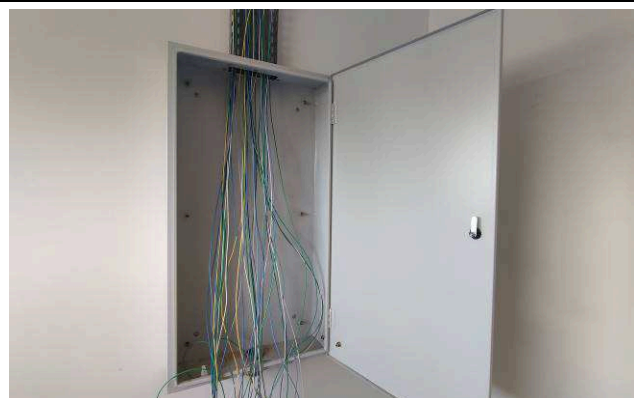

Figura 19E: Quadro Elétrico Ar-Condicionado (QDAC)

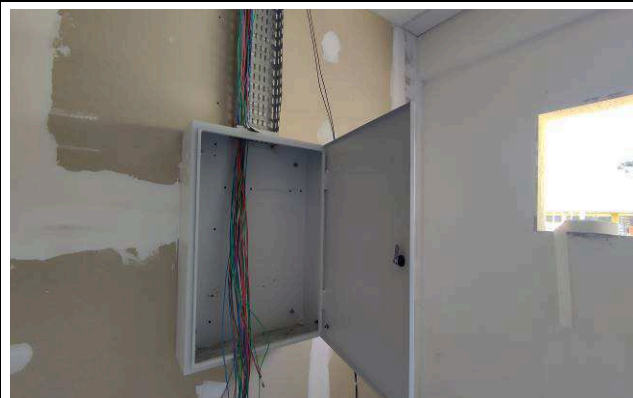

Figura 20E: Cabeamento UTP cat-6

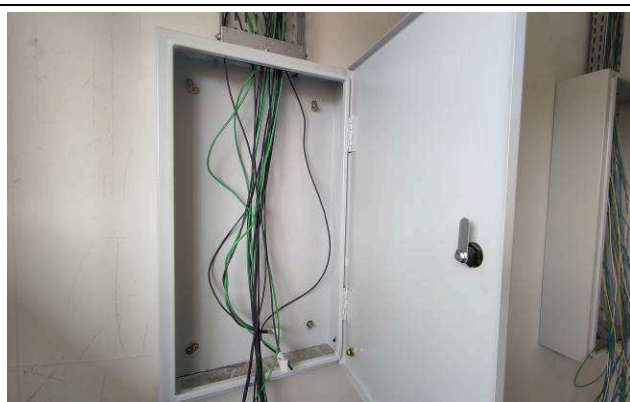

Figura 21E: Cabeamento UTP cat-6

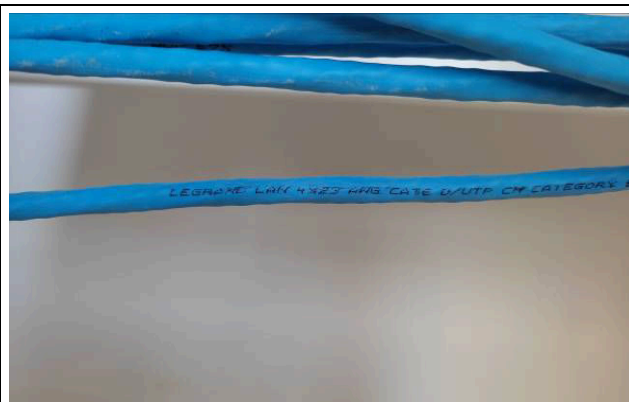

Figura 22E: Cabeamento UTP cat-6



Figura 23E: Caixas 2x4", 4x4", eletrodutos corrugados 1", cabeamento UTP cat-6



Figura 24E: Caixas 2x4", 4x4", eletrodutos corrugados 1", cabeamento UTP cat-6



Figura 25E: Caixas 2x4", 4x4", eletrodutos corrugados 1", cabeamento UTP cat-6

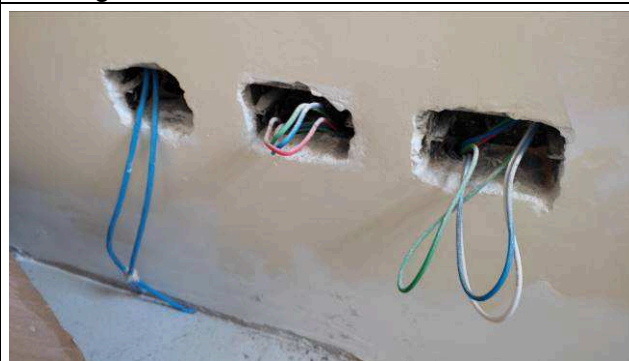

Figura 26E: Caixas 2x4", 4x4", eletrodutos corrugados 1", cabeamento UTP cat-6

I.23. 1º TERMO ADITIVO.



Figura 79: Forro removível.



Figura 80: Forro removível.



Figura 81: Forro removível.



Figura 82: Forro removível.

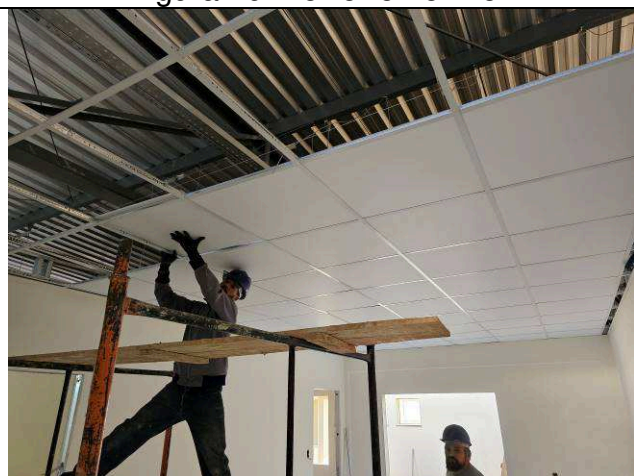

Figura 83: Forro removível.

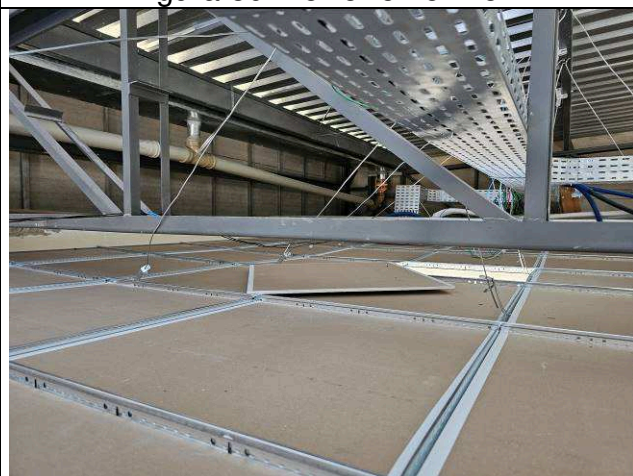

Figura 84: Forro removível.

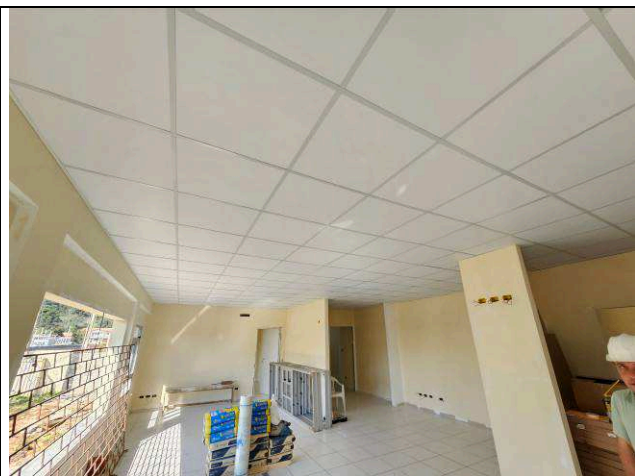

Figura 85: Forro removível.

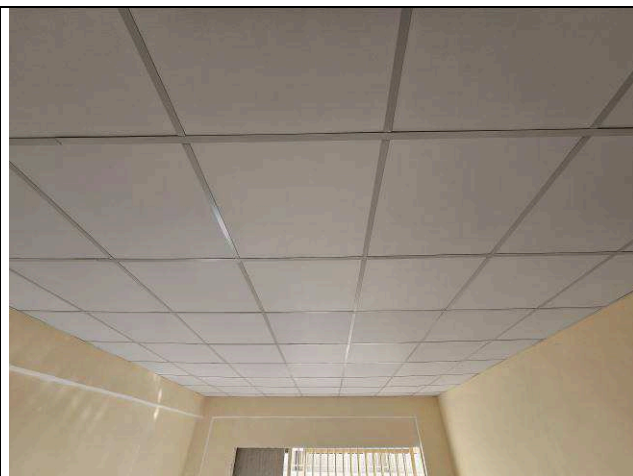

Figura 86: Forro removível.

Curitiba, 18 de agosto de 2023

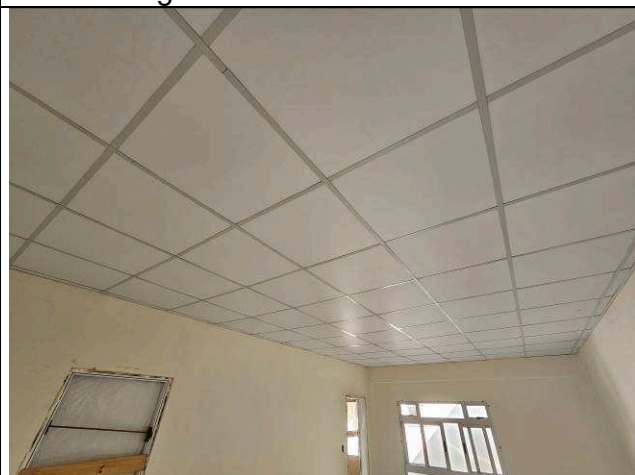
Arnaldo Nascimento de Souza
Membro

Carlos Henrique Siwek
Membro

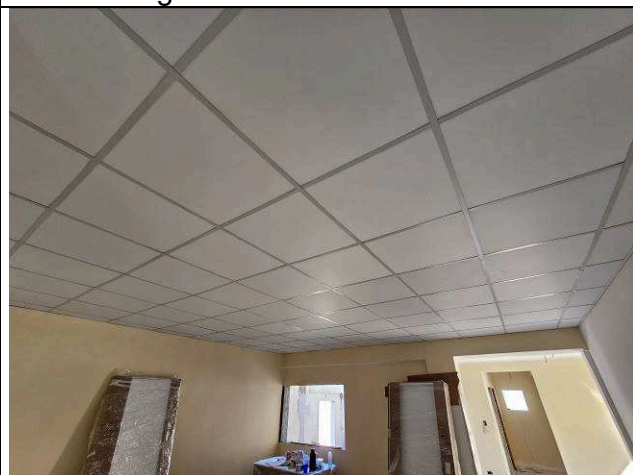
Benedy Antunes de Oliveira
Membro