

RELATÓRIO FOTOGRÁFICO – 9ª MEDIÇÃO

OBRA: EXECUÇÃO DE REFORMA E AMPLIAÇÃO NO FÓRUM TRABALHISTA DE COLOMBO/PR.

CONTRATADA: C.H. ENGENHARIA CIVIL LTDA.

Considerando a instituição da Comissão de Recebimento e Fiscalização da **EXECUÇÃO DE REFORMA E AMPLIAÇÃO NO FÓRUM TRABALHISTA DE COLOMBO/PR**, objeto do Contrato N° 17/2022, TP 01/2022, VETOR 273534, com efeitos através do despacho exarado pela Sr. Ordenador da Despesa, os componentes abaixo elencados apresentam o relatório fotográfico das vistorias realizadas, que tiveram como objetivo a fiscalização dos serviços executados pela Contratada, no período de 10/05/2023 (data da 8ª Medição) até 22/06/2023 (data da 9ª Medição).

I.7. ESQUADRIAS.



Figura 01: Contramarcos.



Figura 02: Contramarcos.

I.10. REVESTIMENTOS INTERNOS.

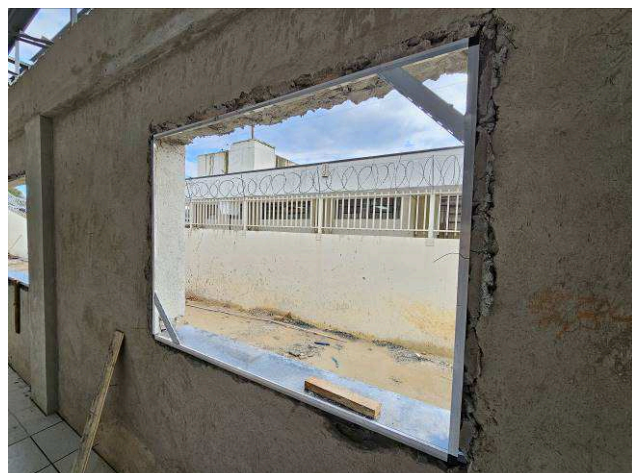

Figura 03: Revestimento argamassado.

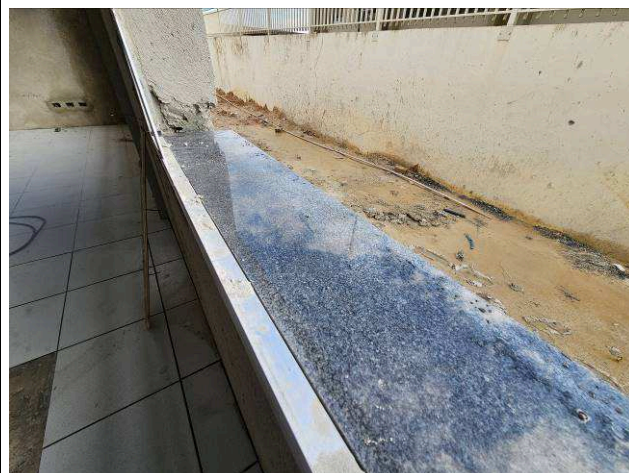

Figura 04: Revestimento - azulejos.

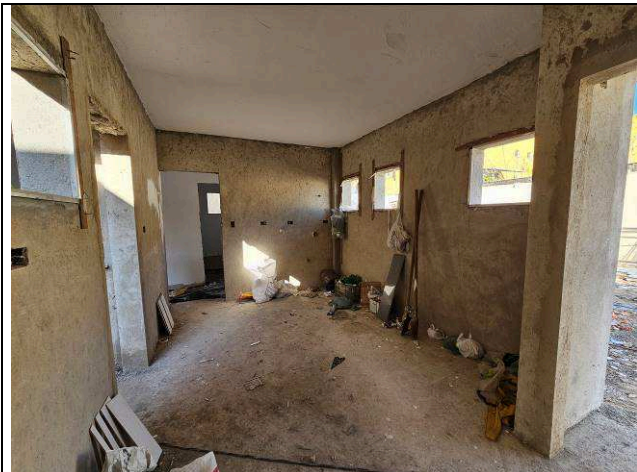

Figura 05: Revestimento - azulejos.



Figura 06: Revestimento - azulejos.

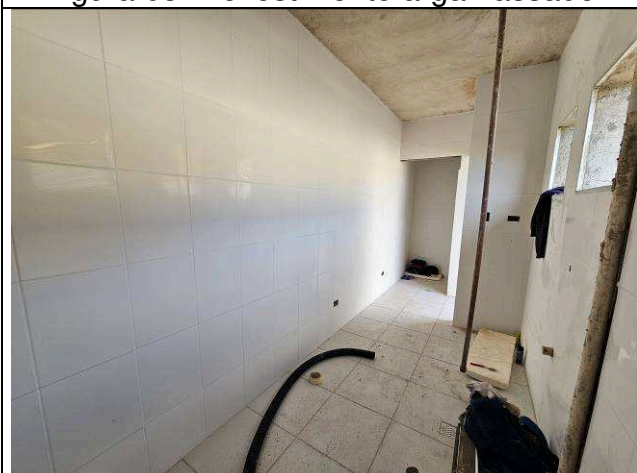

Figura 07: Revestimento - azulejos.

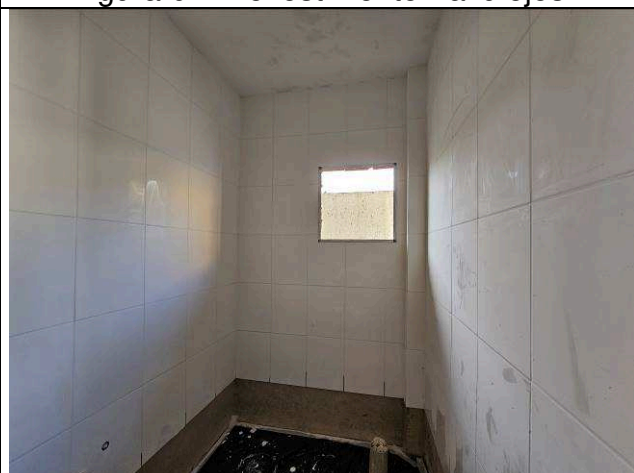

Figura 08: Revestimento - azulejos.

I.12. PISOS INTERNOS/EXTERNOS.

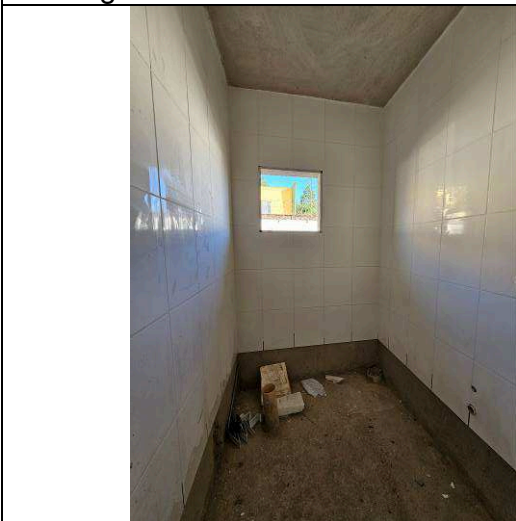

Figura 09: Piso Cerâmico – ampliação.

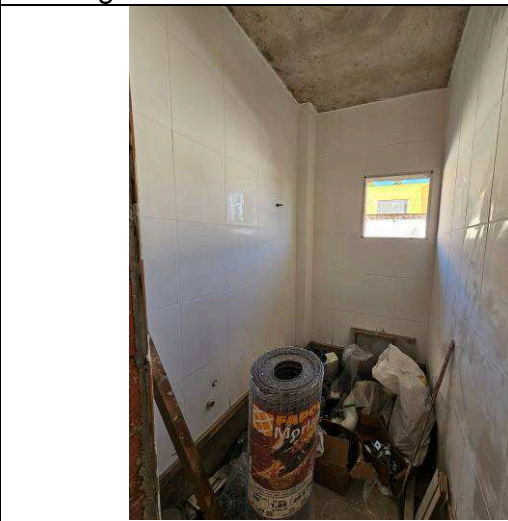

Figura 10: Piso Cerâmico – ampliação.



Figura 11: Piso Cerâmico – edifício frontal.

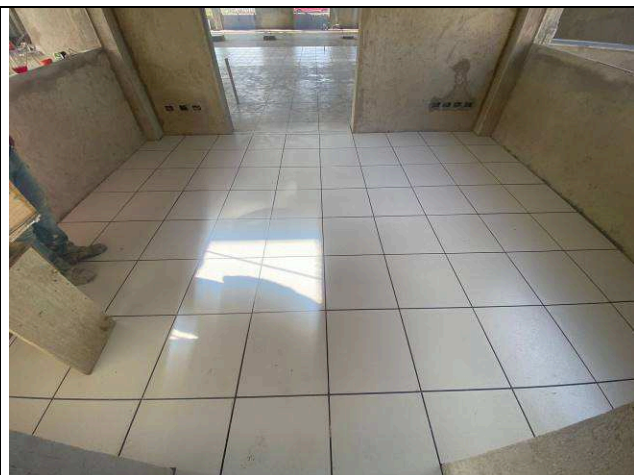

Figura 12: Piso Cerâmico – edifício frontal.



Figura 13: Piso Cerâmico – edifício frontal.



Figura 14: Piso Cerâmico – edifício frontal.



Figura 15: Piso Cerâmico – edifício frontal.

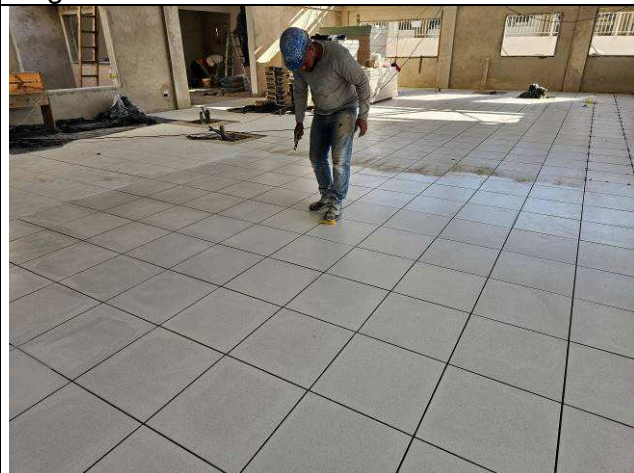

Figura 16: Piso Cerâmico – argamassa.

I.13. RODAPÉS, SOLEIRAS E PEITORIS.

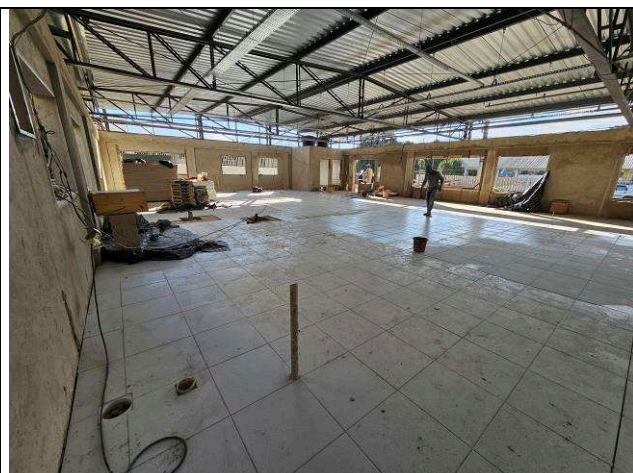

Figura 17: Peitoris.



Figura 18: Peitoris.



Figura 19: Peitoris.

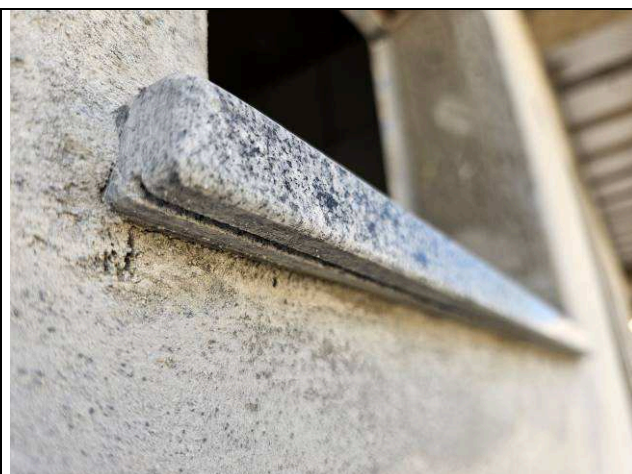

Figura 20: Peitoris.



Figura 21: Peitoris.



Figura 22: Peitoris.

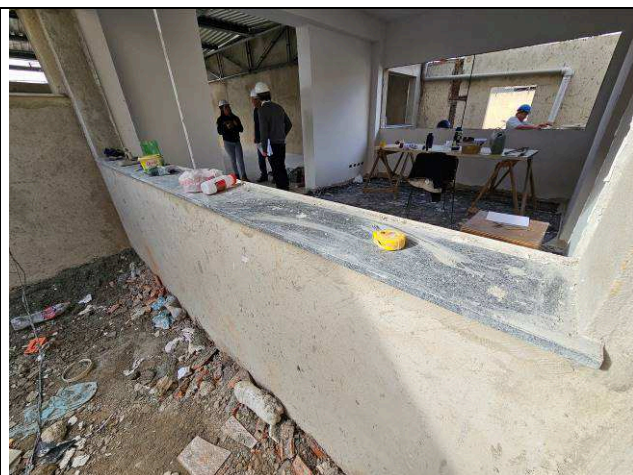

Figura 23: Peitoris.



Figura 24: Soleira.

I.14. INSTALAÇÕES HIDROSSANITÁRIAS.



Figura 25: Registros.



Figura 26: Registros.



Figura 27: Registros.



Figura 28: Caixa sifonada com ralo.

I.18. PINTURAS.

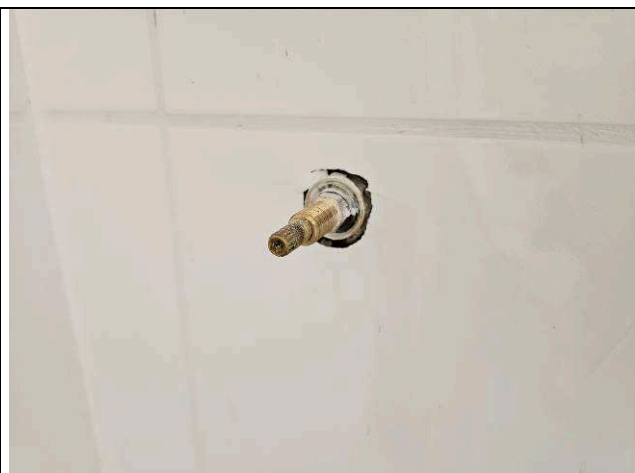

Figura 29: Aplicação de massa corrida.



Figura 30: Aplicação de massa corrida.

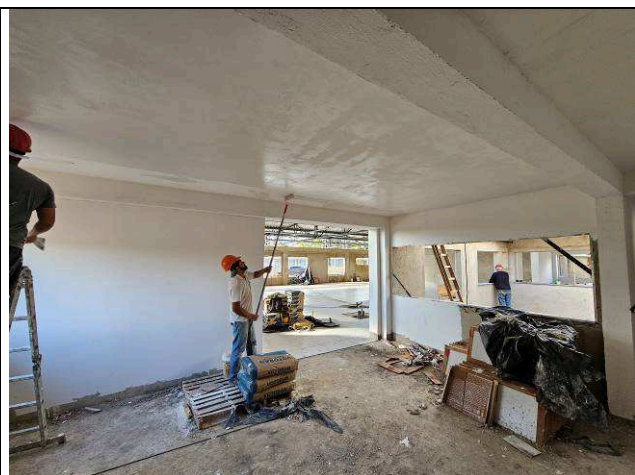

Figura 31: Aplicação de massa corrida.

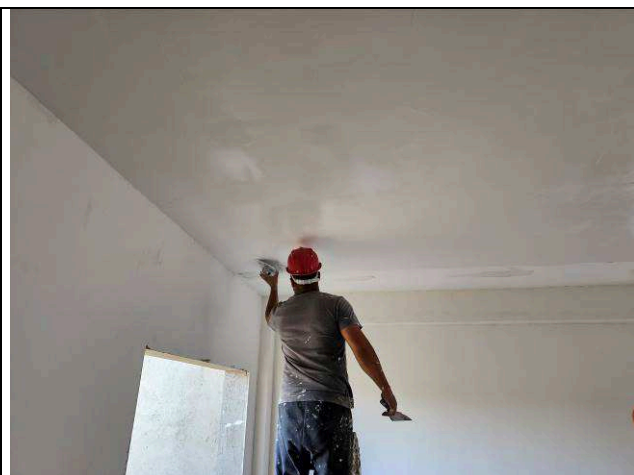

Figura 32: Aplicação de massa corrida.

I.21. INSTALAÇÕES ELÉTRICAS.

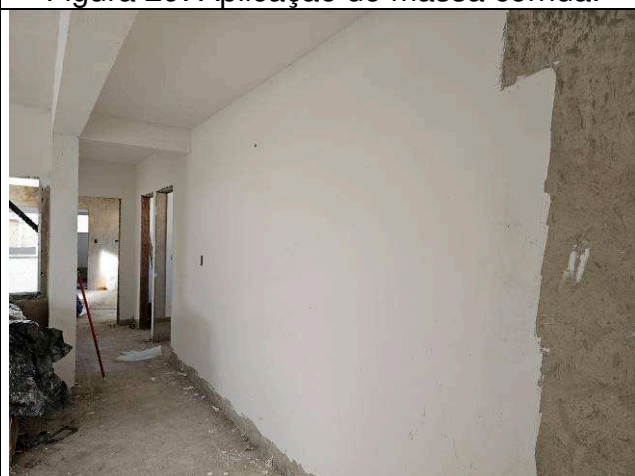

Figura 33: Eletrocalhas e perfilados - frente.

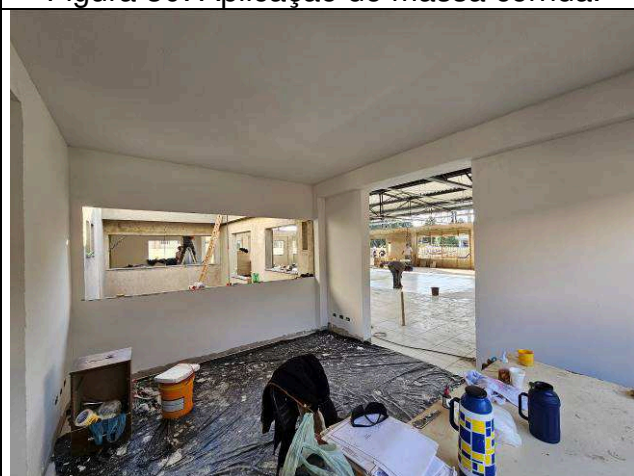

Figura 34: Eletrocalhas e perfilados - frente.



Figura 35: Eletrocalhas e perfilados - frente.



Figura 36: Eletrocalhas e perfilados - frente.



Figura 37: Eletrocalhas e perfilados - frente



Figura 38: Eletrocalhas e perfilados - frente.



I.23. 1º TERMO ADITIVO.

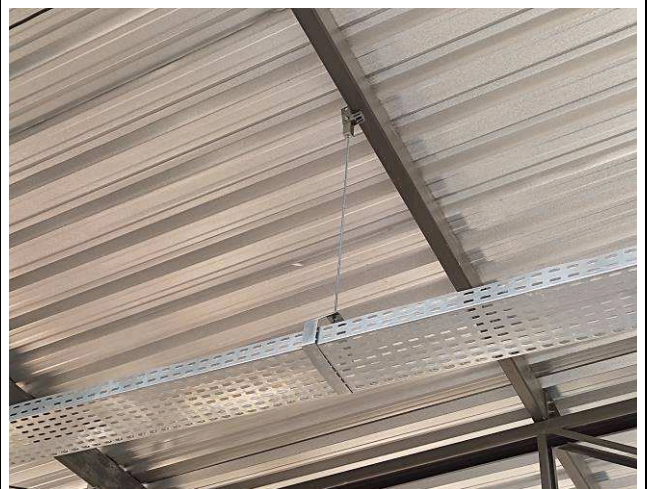
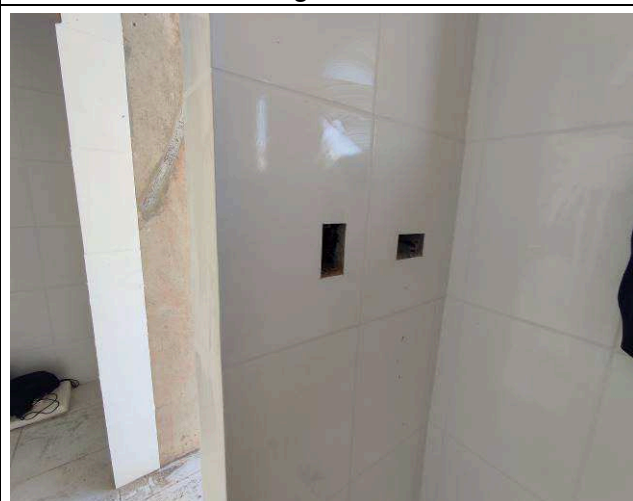
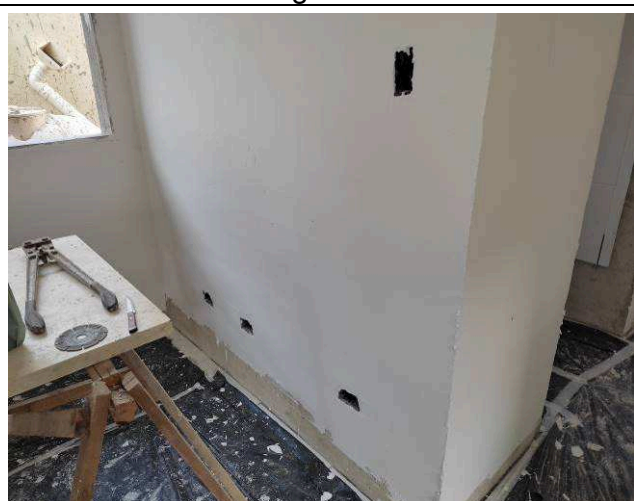
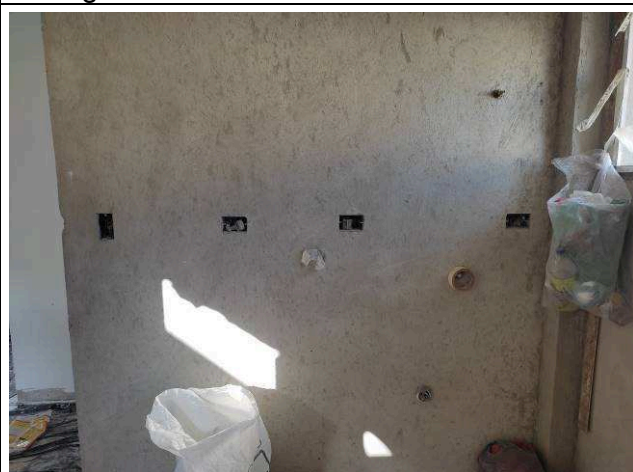
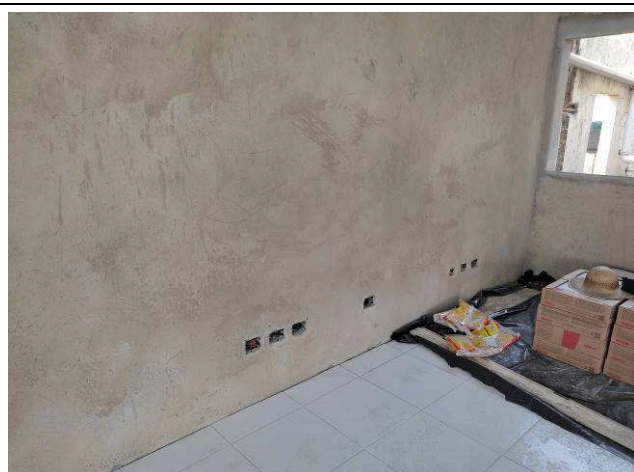
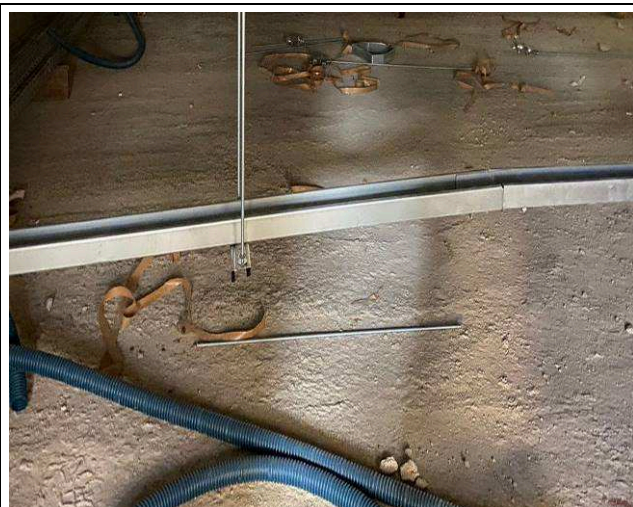

Figura 45: Revestimento argamassado – paredes internas área frontal.



Figura 46: Revestimento argamassado – paredes internas área frontal.



Figura 47: Revestimento argamassado – lajes ampliação.



Figura 48: Revestimento argamassado – lajes ampliação.

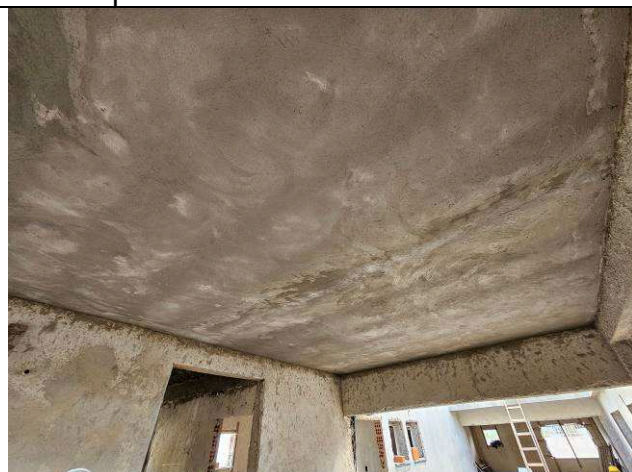

Figura 49: Azulejos – BWC's públicos.

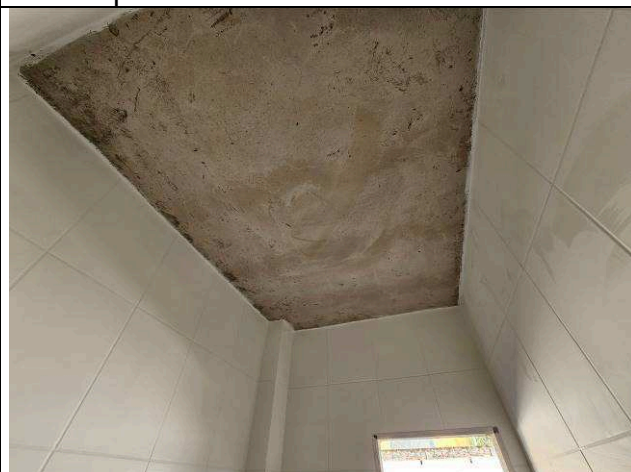

Figura 50: Azulejos – BWC's públicos.

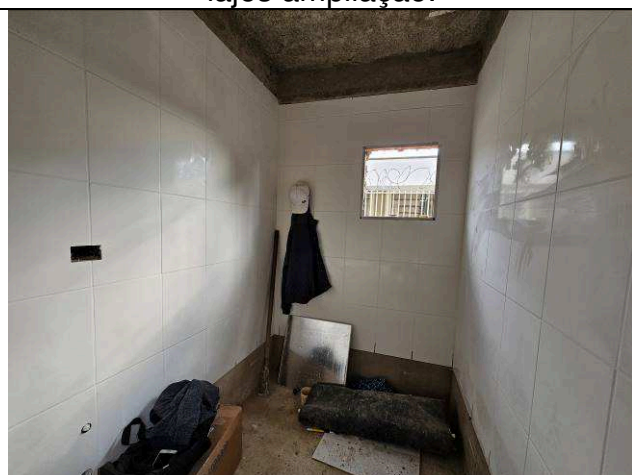

Figura 51: Revestimento argamassado – paredes externas área frontal.

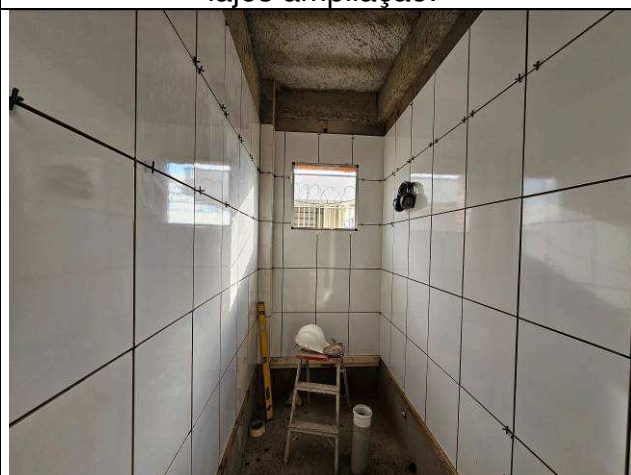

Figura 52: Revestimento argamassado – paredes externas área frontal.



Figura 53: Pontos de água fria – BWC's públicos.



Figura 54: Pontos de água fria – BWC's públicos.



Figura 55: Reservatórios – BWC's públicos.



Figura 56: Reservatórios – BWC's públicos.

Curitiba, 26 de junho de 2023

Arnaldo Nascimento de Souza
Membro

Carlos Henrique Siwek
Membro

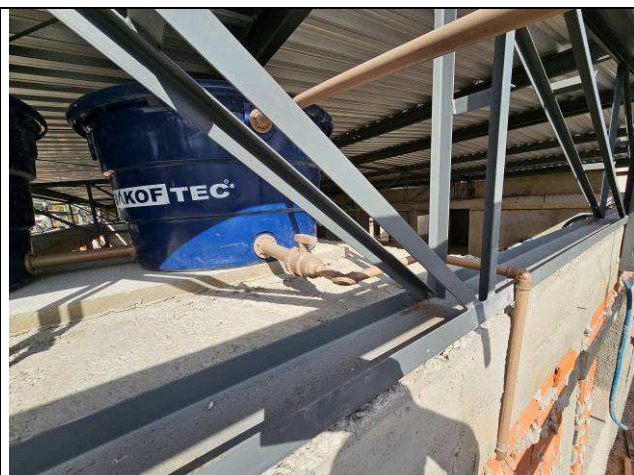
Benedy Antunes de Oliveira
Membro