

## **RELATÓRIO FOTOGRÁFICO – 8ª MEDIÇÃO**

**OBRA: EXECUÇÃO DE REFORMA E AMPLIAÇÃO NO FÓRUM TRABALHISTA DE COLOMBO/PR.**

**CONTRATADA: C.H. ENGENHARIA CIVIL LTDA.**

Considerando a instituição da Comissão de Recebimento e Fiscalização da **EXECUÇÃO DE REFORMA E AMPLIAÇÃO NO FÓRUM TRABALHISTA DE COLOMBO/PR**, objeto do Contrato Nº 17/2022, TP 01/2022, VETOR 273534, com efeitos através do despacho exarado pela Sr. Ordenador da Despesa, os componentes abaixo elencados apresentam o relatório fotográfico das vistorias realizadas, que tiveram como objetivo a fiscalização dos serviços executados pela Contratada, no período de 17/03/2023 (data da 7ª Medição) até 10/05/2023 (data da 8ª Medição).

### **I.2. DEMOLIÇÕES.**



Figura 01: Caçambas.

## I. 5. SUPRA-ESTRUTURA.



Figura 02: Verga e Contravergas.



Figura 03: Verga e Contravergas.



Figura 04: Verga e Contravergas.



Figura 05: Verga e Contravergas.

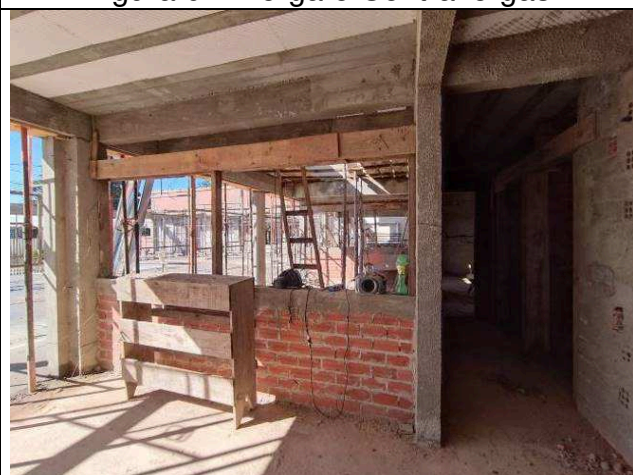

Figura 06: Verga e Contravergas.

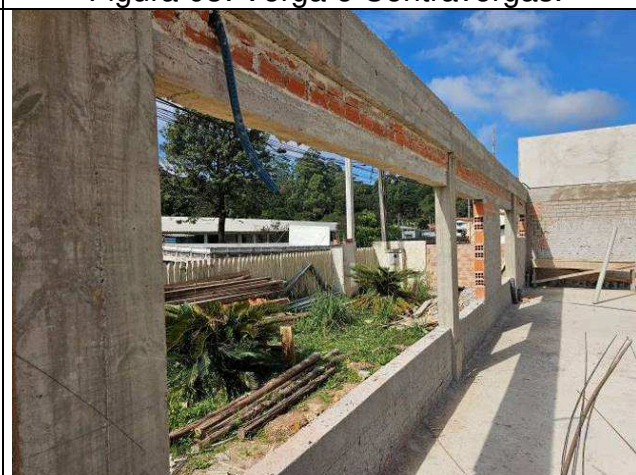

Figura 07: Verga e Contravergas.

**I.6. PAREDES E PAINÉIS / I.10. REVESTIMENTOS INTERNOS**

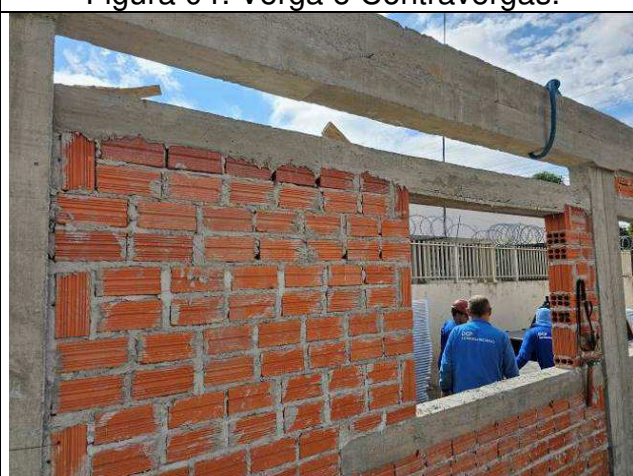
**I.11. REVESTIMENTOS EXTERNOS.**

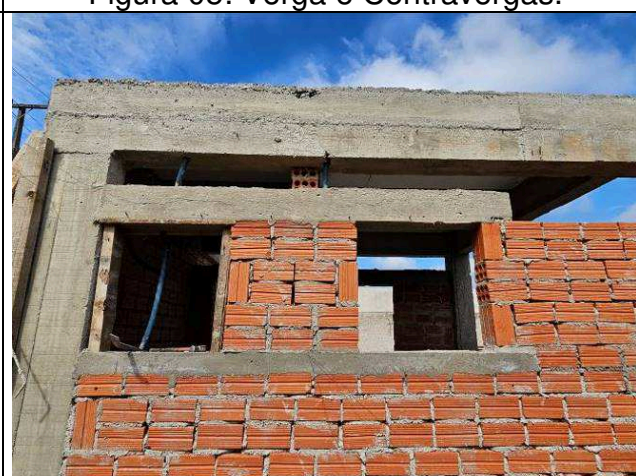

Figura 08: Alvenarias e revestimentos.



Figura 09: Alvenarias e revestimentos.

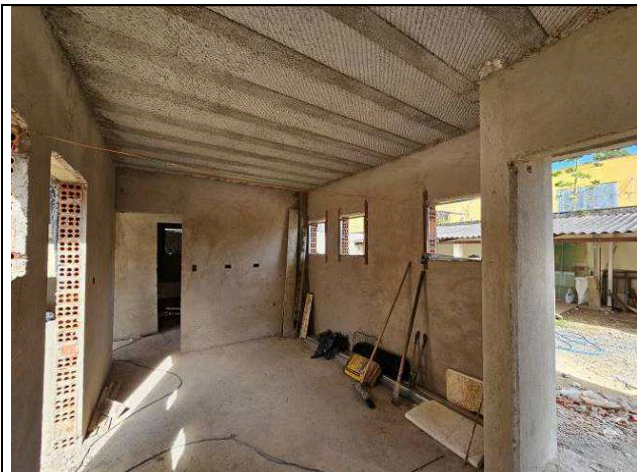

Figura 10: Alvenarias e revestimentos.

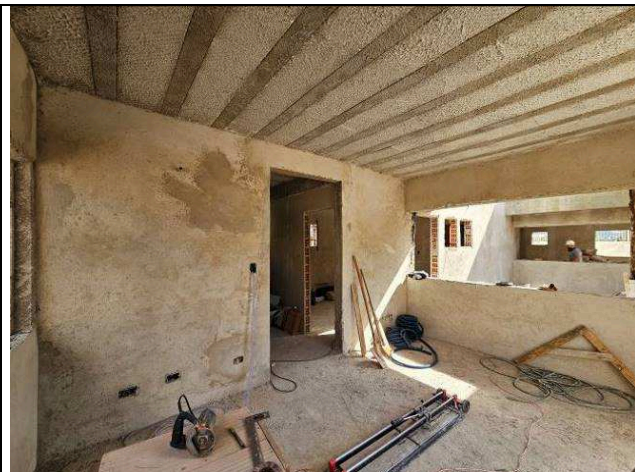

Figura 11: Alvenarias e revestimentos.

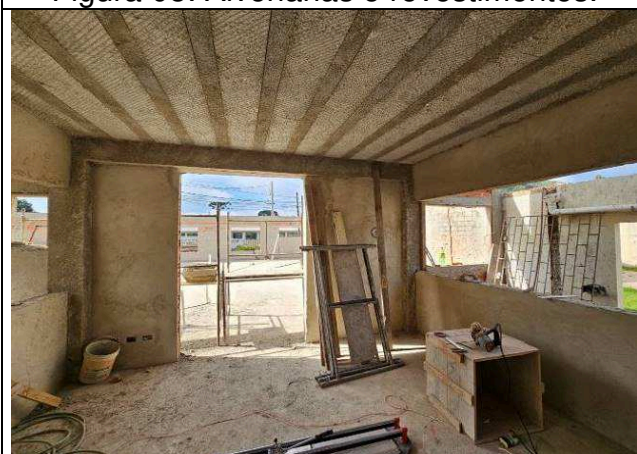

Figura 12: Alvenarias e revestimentos.



Figura 13: Alvenarias e revestimentos.

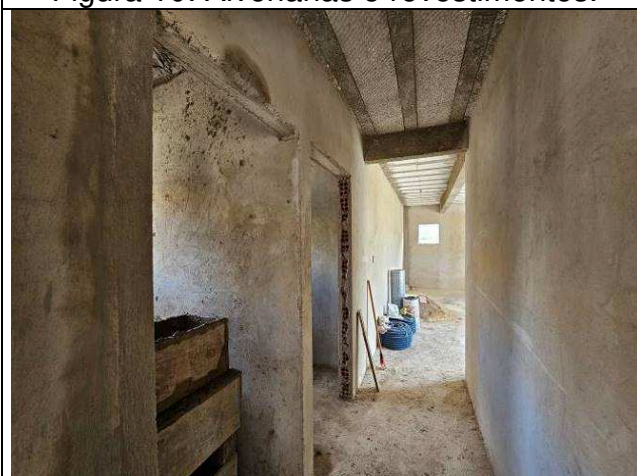

Figura 14: Revestimentos - telas.

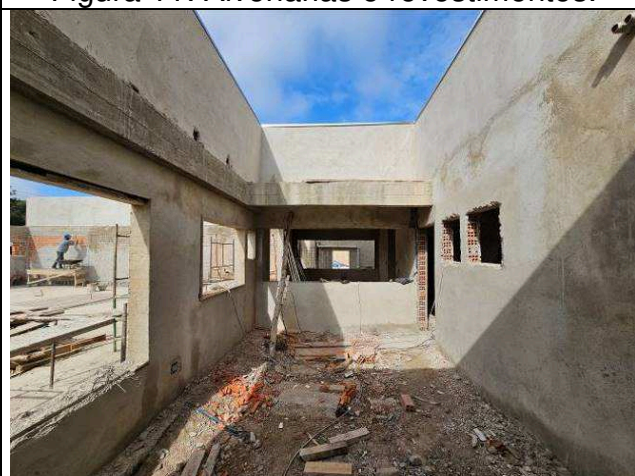

Figura 15: Revestimentos - telas.



Figura 16: Revestimentos - telas.



Figura 17: Revestimentos - telas.

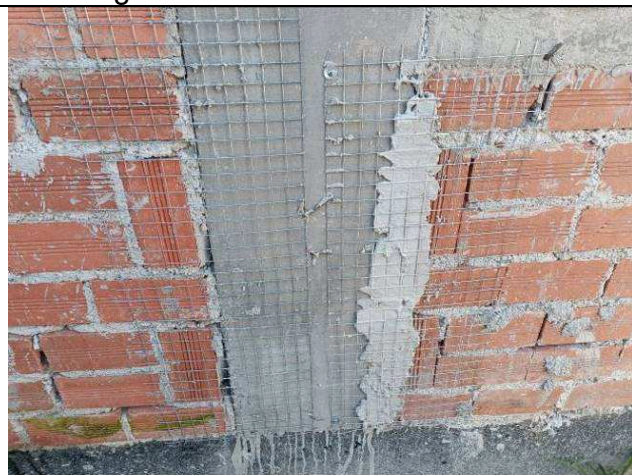

Figura 18: Revestimentos - telas.



Figura 19: Revestimentos - telas.



Figura 20: Alvenarias e revestimentos.

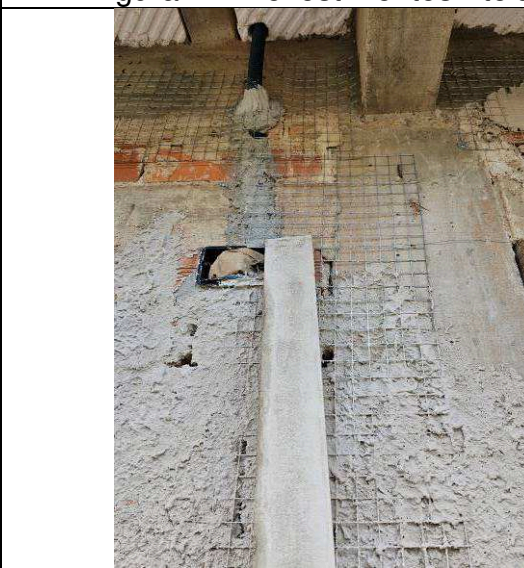

Figura 21: Alvenarias e revestimentos.



Figura 22: Alvenarias e revestimentos.



Figura 23: Alvenarias e revestimentos.



Figura 24: Alvenarias e revestimentos.



Figura 25: Alvenarias e revestimentos.



Figura 26: Alvenarias e revestimentos.



Figura 27: Alvenarias e revestimentos.



Figura 28: Alvenarias e revestimentos.



Figura 29: Alvenarias e revestimentos.



Figura 30: Alvenarias e revestimentos.

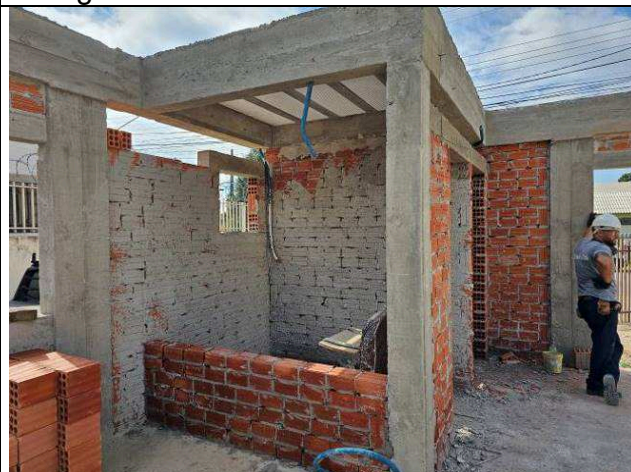

Figura 31: Alvenarias e revestimentos.

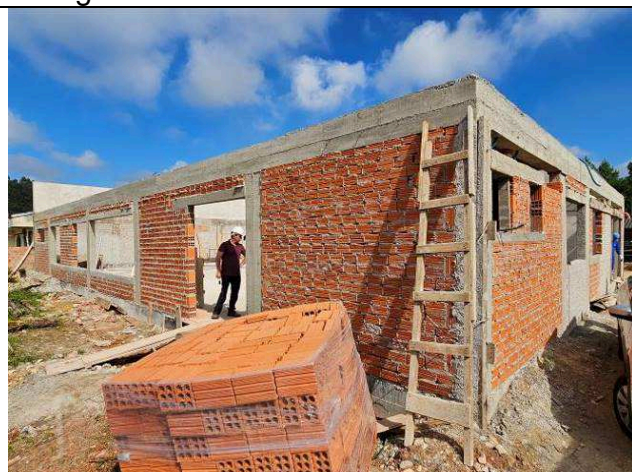

Figura 32: Revestimento de lajes.



Figura 33: Revestimento cerâmico.



Figura 34: Revestimento cerâmico.



Figura 35: Revestimento cerâmico.

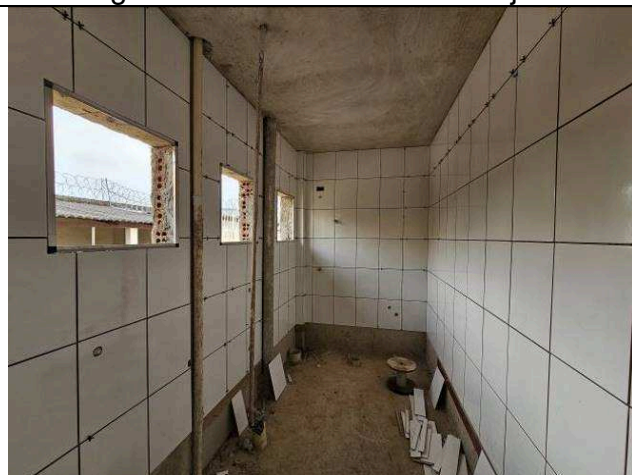

Figura 36: Revestimento cerâmico.



Figura 37: Revestimento cerâmico.

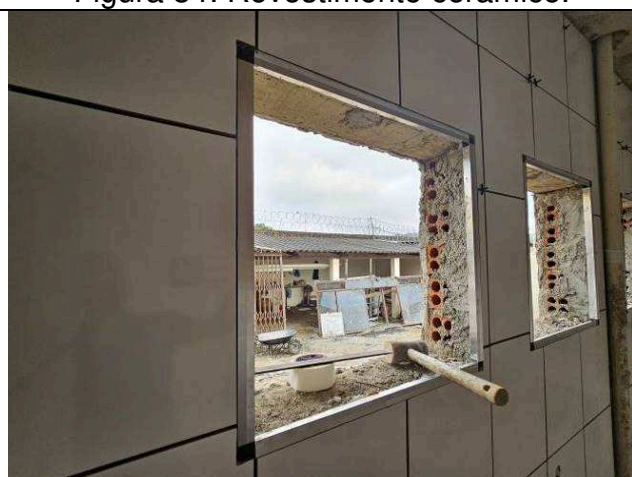

Figura 38: Revestimento cerâmico.



Figura 39: Revestimento cerâmico.

### I.8. COBERTURA.



Figura 40: Estrutura de cobertura.



Figura 41: Estrutura de cobertura.





Figura 42: Estrutura de cobertura.



Figura 43: Estrutura de cobertura.



Figura 44: Estrutura de cobertura.



Figura 45: Cobertura.



Figura 46: Cobertura–instalação cumeeira.



Figura 47: Cobertura–instalação cumeeira.



Figura 46: Estrutura metálica - fechamento.



Figura 47: Estrutura metálica - fechamento.



Figura 48: Chumbador químico utilizado.



Figura 49: Chumbadores - barras.



Figura 50: Sequência de instalação dos chumbadores – limpeza do furo, aplicação do chumbador químico, e instalação da barra roscada.



Figura 51: Calhas.



Figura 52: Calhas.



Figura 53: Calhas.

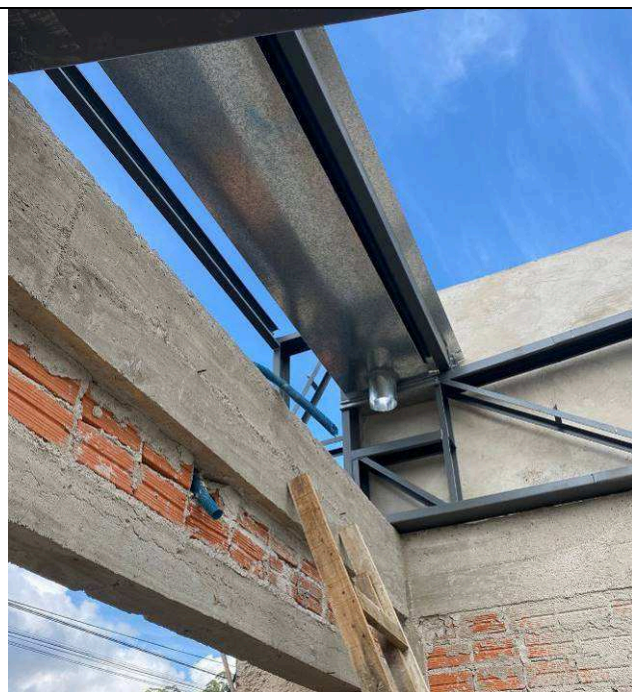

Figura 54: Calhas.

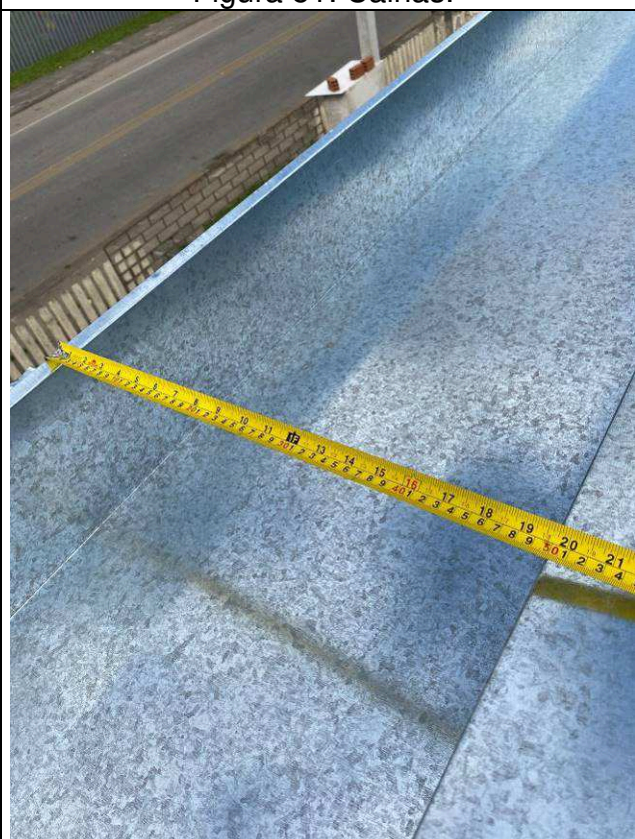

Figura 55: Calhas.

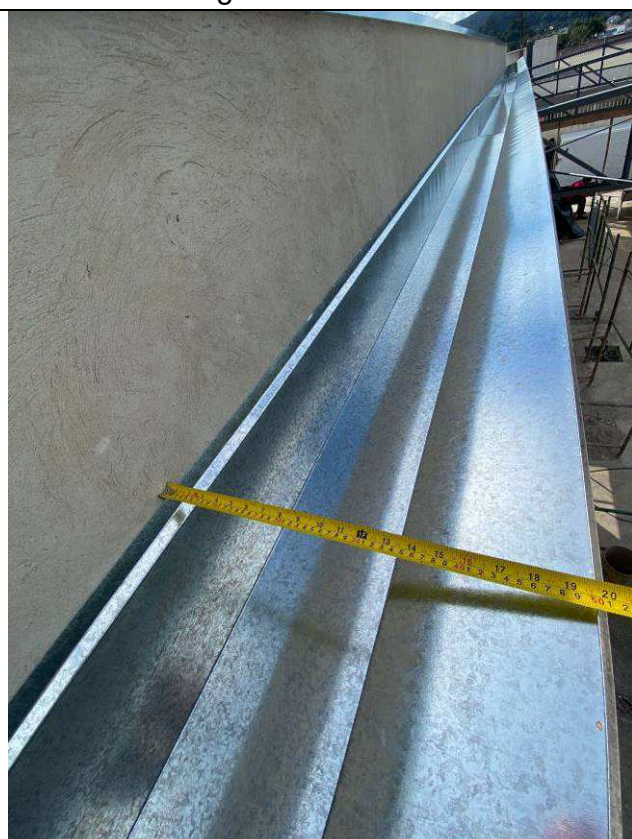

Figura 56: Calhas.



Figura 57: Rufos.

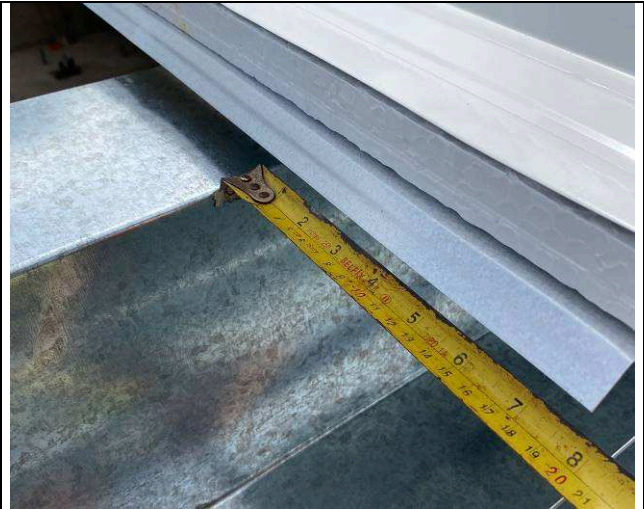

Figura 58: Rufos.



Figura 59: Rufos.



Figura 60: Rufos.

## I.21. INSTALAÇÕES ELÉTRICAS.

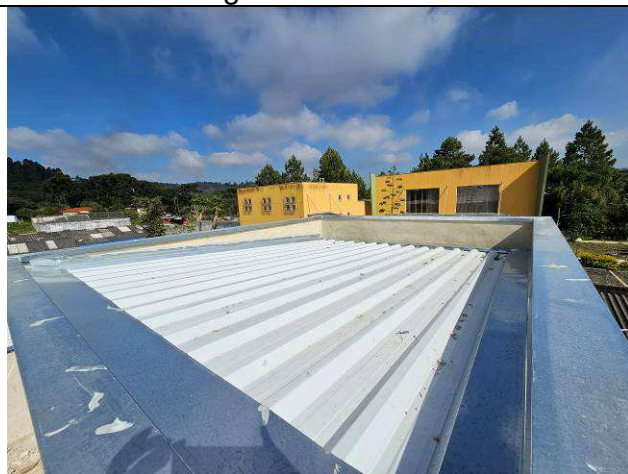

Figura 01E: Eletrocalhas 200X50 área fundos



Figura 02E: Eletrocalhas 200X50 área fundos



Figura 03E: Eletrocalhas 200X50 área fundos



Figura 04E: Eletrocalhas 200X50 área fundos

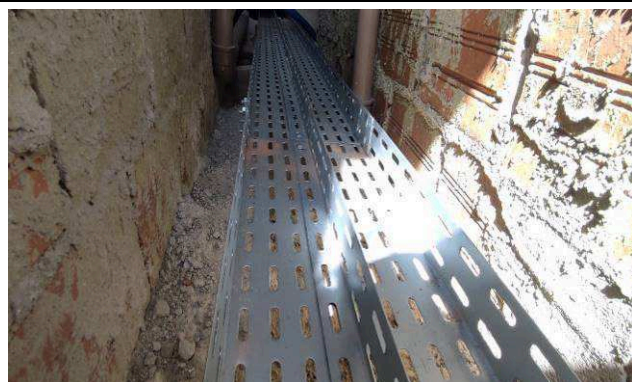

Figura 05E: Eletrocalhas 200X50 área fundos

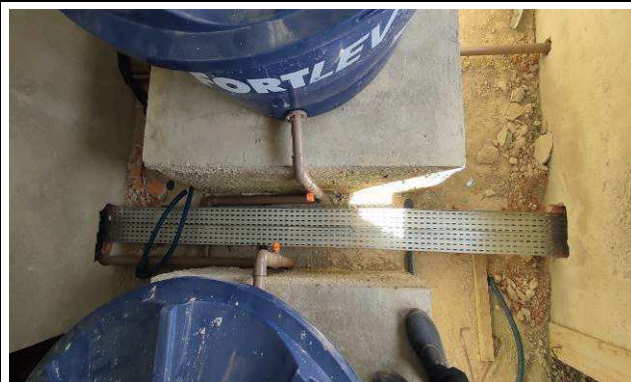

Figura 06E: Eletrocalhas 200X50 área fundos

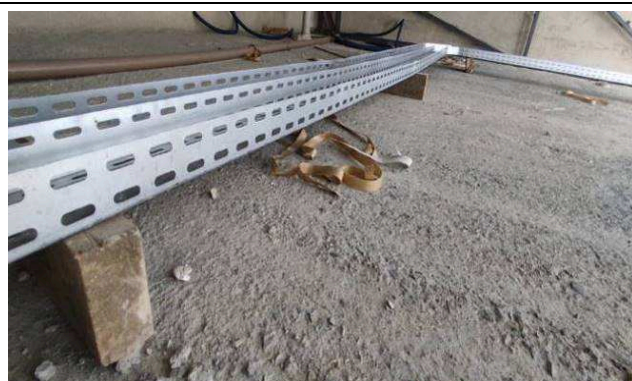

Figura 07E: Caixas 2x4" e eletrodutos corrugados 1"



Figura 08E: Caixas 2x4" e eletrodutos corrugados 1"



Figura 09E: Caixas 2x4" e eletrodutos corrugados 1"



Figura 10E: Caixas 2x4" e eletrodutos corrugados 1"

## I.22. INSTALAÇÕES LÓGICAS, CFTV, TELEFONIA E ALARME.



Figura 11E: Caixas 2x4" e eletrodutos corrugados 1"

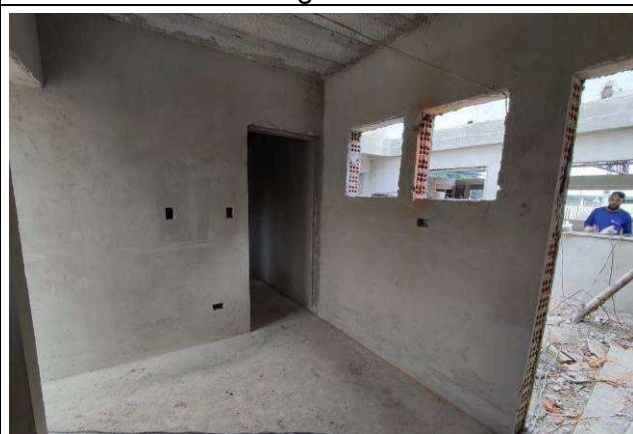

Figura 12E: Caixas 2x4" e eletrodutos corrugados 1"



Figura 13E: Caixas 2x4" e eletrodutos corrugados 1"



Figura 14E: Caixas 2x4" e eletrodutos corrugados 1"

Curitiba, 10 de maio de 2023

---

Arnaldo Nascimento de Souza  
Membro

---

Carlos Henrique Siwek  
Membro

---

Benedy Antunes de Oliveira  
Membro