

**1 PLANTA SUBSOLO**  
ESCALA: 1:50

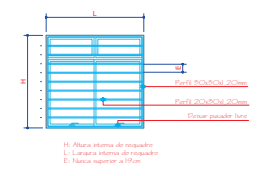

**2 DETALHE GENÉRICO GRADIL**  
ESCALA: 1:5

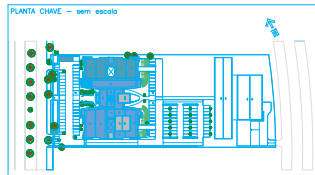

<b>Objeto:</b> FÓRUM TRABALHISTA DE MARINGÁ Endereço: Av. Doutor Carlos Vitoraf, 822, Maringá - PR - CEP 81000-440	
<b>Área:</b> 8.932,56 m <sup>2</sup>	<b>Disciplina:</b> SERVIÇO PROFISSIONAL
<b>Planta:</b> 1C - Corredor de Acesso FÓRUM TRABALHISTA DE MARINGÁ 1 - SUBSOLO	
<b>Projeto:</b> Fórum Regional de Trabalho da 9ª Região - "FORUM" - 1C/1 - 1A1 - 10000011E	<b>TRT-9ª REGIÃO Paraná</b>
<b>Estado:</b> INICIADA	<b>PROJETO EXECUTIVO CIVIL</b>
	<b>Data:</b> 07/03/2022







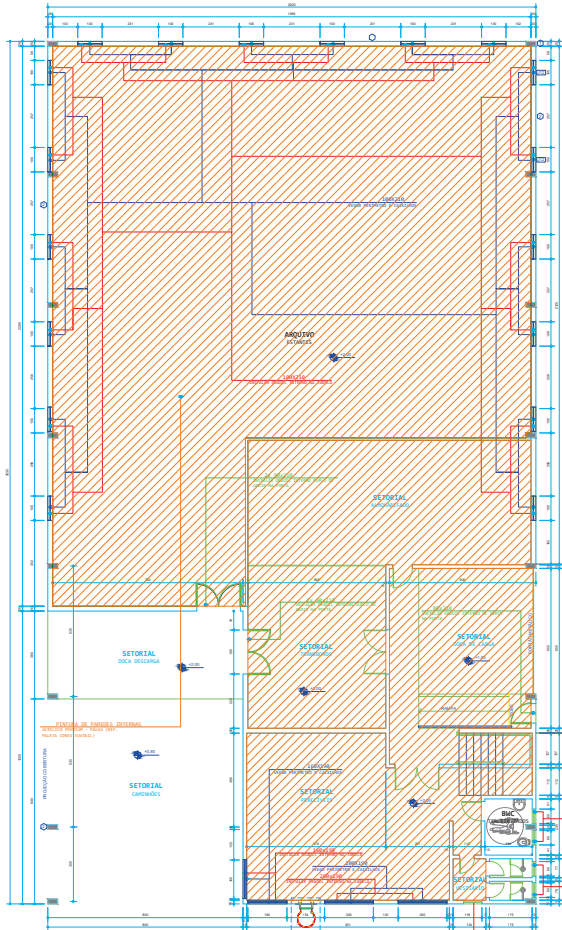

**1 PAVIMENTO TÉRREO**  
SETORIAL / SECCÃO

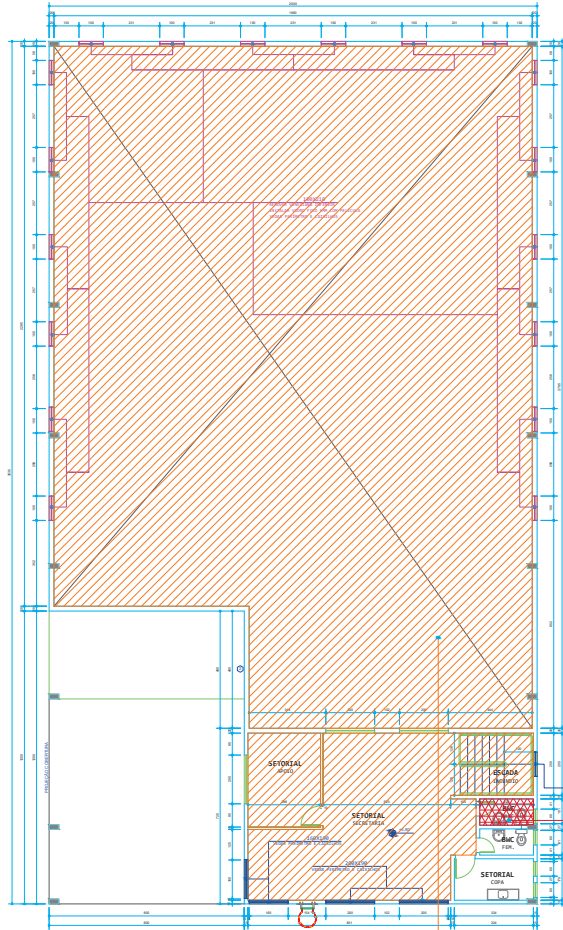

**2 PAVIMENTO SUPERIOR**  
SETORIAL / SECCÃO

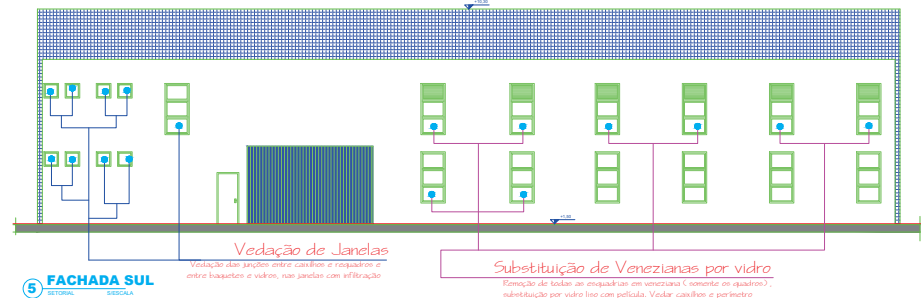

**5 FACHADA SUL**  
SETORIAL / SECCÃO

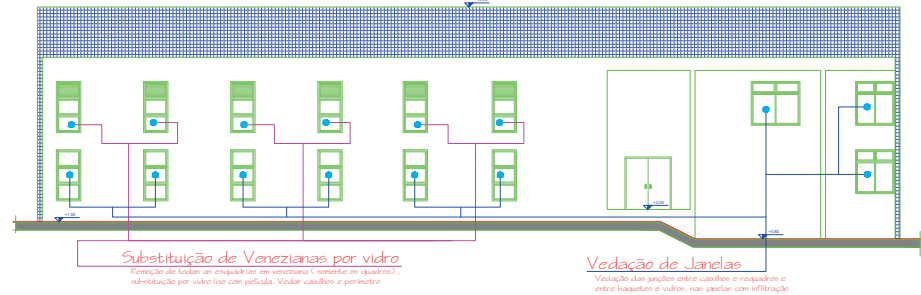

**6 FACHADA NORTE**  
SETORIAL / SECCÃO

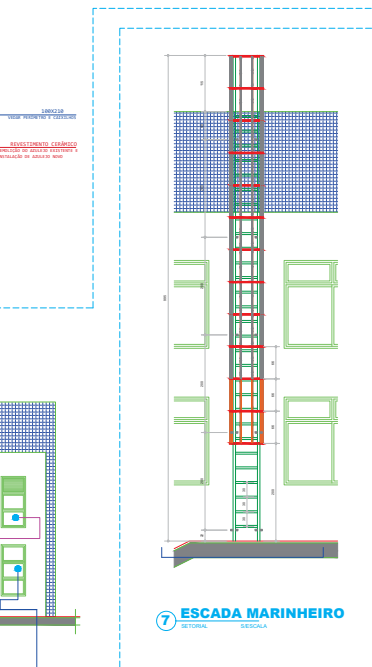

**7 ESCADA MARINHEIRO**  
SETORIAL / SECCÃO

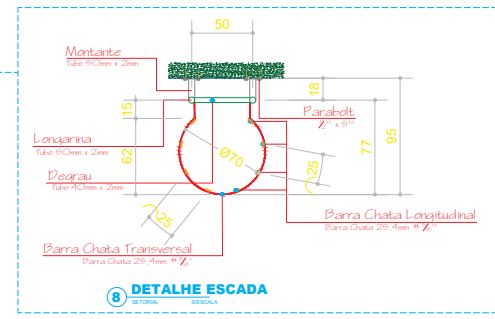

**8 DETALHE ESCADA**  
SETORIAL / SECCÃO

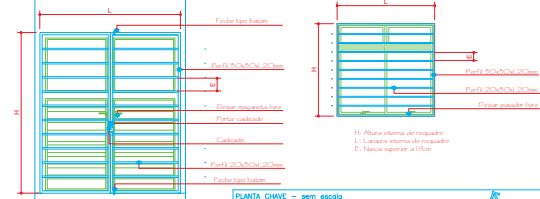

**2 DETALHE GÊNÉRICO GRADIS**  
SECCÃO / SECCÃO

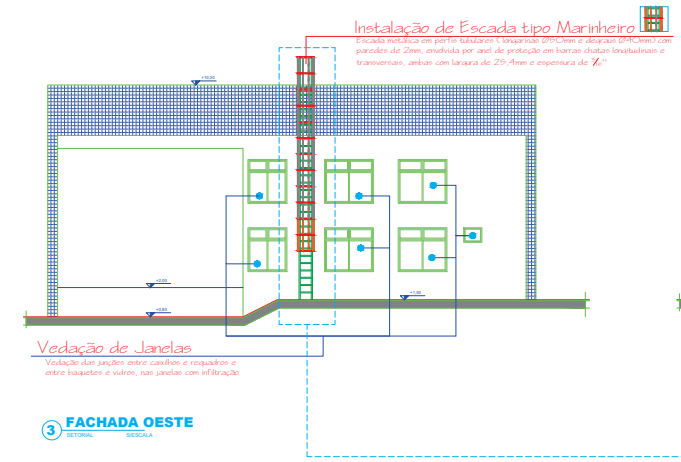

**3 FACHADA OESTE**  
SETORIAL / SECCÃO

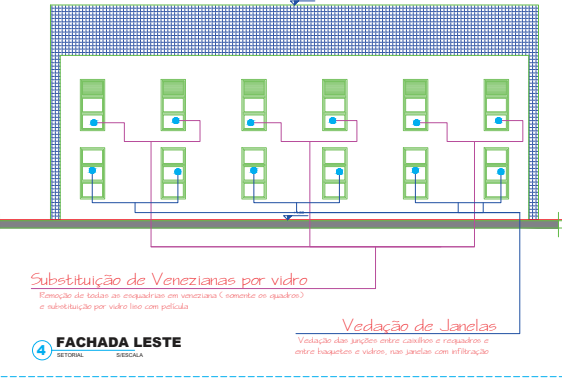

**4 FACHADA LESTE**  
SETORIAL / SECCÃO

**PLANTA CHAVE - sem escada**

**CLIENTE:** FÓRUM TRABALHISTA DE MARINGÁ  
Endereço: Av. Doutor Gastão Vidigal, 823 - Maringá - PR - CEP 81205-440

**ÁREA:** 8.932,55 m<sup>2</sup> (B) - SERVIÇO PROFISSIONAL

**PROJETO:** Consultoria Técnica

**5C** SERVIÇOS INTERNOS

**5C** SETORIAL

**1 - PAVIMENTO TÉRREO**

**2 - PAVIMENTO SUPERIOR**

**PROPOSTA:** Instalação Regional de Trabalho de 9ª Região - INSP/7.03.141.1000001178

**INDICADA** PROJETO EXECUTIVO CIVIL

**TRT-9ª REGIÃO Paraná**

**DATA:** 07/03/2022

**Instalação de Escada tipo Marinheiro**  
Escada metálica em perfil quadrado e barra tipo Gradis e degraus tipo Formex com parafusos de 2mm, revestida por arca de proteção em lajeas distais longitudinais e transversais, ambas com largura de 250mm e espessura de 2mm.

**Vedação de Janelas**  
Vedação das juntas entre caixilhos e rosqueiros e entre basantes e vidros, nas janelas com infilação.

**Substituição de Venezianas por vidro**  
Remoção de todas as esquadrias em veneziana (comete ou quadros) e substituição por vidro fixo com película.

**Vedação de Janelas**  
Vedação das juntas entre caixilhos e rosqueiros e entre basantes e vidros, nas janelas com infilação.

**Vedação de Janelas**  
Vedação das juntas entre caixilhos e rosqueiros e entre basantes e vidros, nas janelas com infilação.

**Substituição de Venezianas por vidro**  
Remoção de todas as esquadrias em veneziana (comete ou quadros) e substituição por vidro fixo com película. Vedar caixilhos e perimetro.

**Substituição de Venezianas por vidro**  
Remoção de todas as esquadrias em veneziana (comete ou quadros) e substituição por vidro fixo com película. Vedar caixilhos e perimetro.

**Vedação de Janelas**  
Vedação das juntas entre caixilhos e rosqueiros e entre basantes e vidros, nas janelas com infilação.

- Arcaçil Metálico em portas
- Remover veneziana inferior, instalar vidro fixo com película, realizar vedação de perimetro e basantes/caixilhos
- Vedação de perimetro e basantes/caixilhos de janelas
- Contraste
- Perfilado de alumínio existente e instalação de novo
- Escada tipo Marinheiro
- Intera de paredes internas

Obs:

- Instalar arcaçil metálico fixo interno em todas as janelas. Quadro externo em perfil 20x20x20, 2mm e perfilado de alumínio 20x20x20, 2mm. Ficação dentro do rosqueiro, sempre levando os parafusos, atornando o quadro para que fiquem livres.

