

## RELATÓRIO FOTOGRÁFICO – 2ª MEDIÇÃO

**OBRA: SUBSTITUIÇÃO DA COBERTURA, CLIMATIZAÇÃO, PINTURA EXTERNA, ADEQUAÇÕES DE SUSTENTABILIDADE, ADEQUAÇÕES DE ACESSIBILIDADE E SERVIÇOS COMPLEMENTARES NA VARA DO TRABALHO DE CAMBÉ.**

**CONTRATADA: LITHIUM CONSTRUÇÕES E SERVIÇOS LTDA.**

Considerando a instituição da Comissão de Recebimento e Fiscalização da **SUBSTITUIÇÃO DA COBERTURA, CLIMATIZAÇÃO, PINTURA EXTERNA, ADEQUAÇÕES DE SUSTENTABILIDADE, ADEQUAÇÕES DE ACESSIBILIDADE E SERVIÇOS COMPLEMENTARES NA VARA DO TRABALHO DE CAMBÉ**, objeto do Contrato Nº 30/2022, PO 27/2022, VETOR 281458, com efeitos através do despacho exarado pelo Sr. Ordenador da Despesa, os componentes abaixo elencados apresentam o relatório fotográfico das vistorias realizadas, que tiveram como objetivo a fiscalização dos serviços executados pela Contratada, no período de 09/09/2022 até 26/10/2022 (data da 2ª medição).

### I.1. ADMINISTRAÇÃO DE OBRA E SERVIÇOS INICIAIS

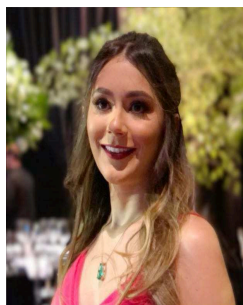

Responsável técnico da obra  
Enga. Civil Camila Gimenes Oliveira  
CREA 169572/D  
RNP: 1717450199  
ART: 1720224252481  
Regime de trabalho: 4h/dia



Mestre de obras  
Valdemir Gois  
CTPS nº 4839504  
SÉRIE 0020/PR  
Regime de trabalho: 8h/dia



Figura 01C: Caçamba para entulho

## I.2. SUBSTITUIÇÃO DA COBERTURA



Figura 02C: Demolição e remoção das telhas de fibrocimento da cobertura



Figura 03C: Telhas removidas e armazenadas



Figura 04C: Remoção da cerca elétrica no perímetro das platibandas



Figura 05C: Cobertura metálica termoacústica – Região sobre a secretaria





Figura 06C: Cobertura metálica termoacústica – Região sobre o hall de entrada

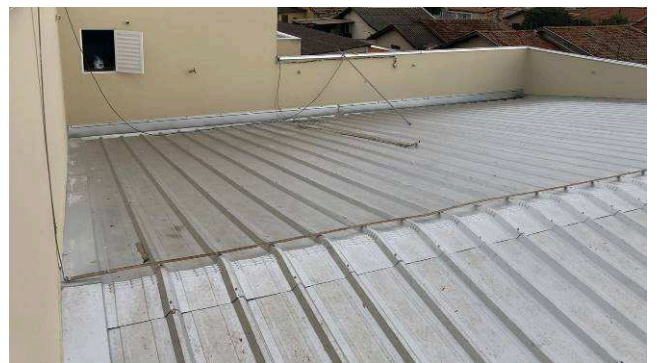

Figura 07C: Cobertura metálica termoacústica – Detalhe das goivas

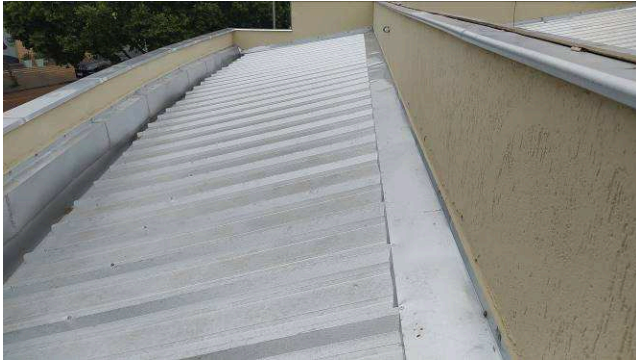

Figura 08C: Cobertura metálica termoacústica – Arquivo e copa



Figura 09C: Detalhe de rufos, contrarrufos e chapins



Figura 10C: Detalhe da linearidade do assentamento das telhas e goivas



Figura 11C: Rufos instalados na região do arquivo



Figura 12C: Rufos instalados na região da OAB

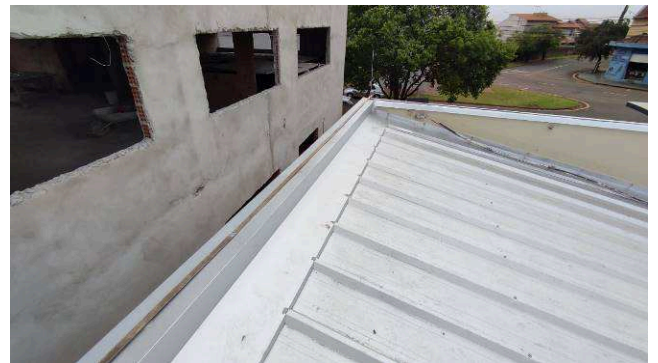

Figura 13C: Detalhe de calha instalada na região da sala de audiência 1 e conciliação



Figura 14C: Detalhe de rufo instalado na região do arquivo



Figura 15C: Detalhe de chapim instalado sobre platibanda da secretaria





Figura 16C: Fita butílica utilizada na vedação das sobreposições entre telhas



Figura 17C: Trabalhador realizando a sobreposição longitudinal de telhas, na cobertura do arquivo



Figura 18C: Aplicação da fita butílica em local, antes da sobreposição de telhas



Figura 19C: Aferição da altura total da telha



Figura 20C: Aferição da camada de preenchimento com PIR





Figura 01E: SPDA reinstalado



Figura 02E: SPDA reinstalado



Figura 03E: SPDA reinstalado



Figura 04E: SPDA reinstalado

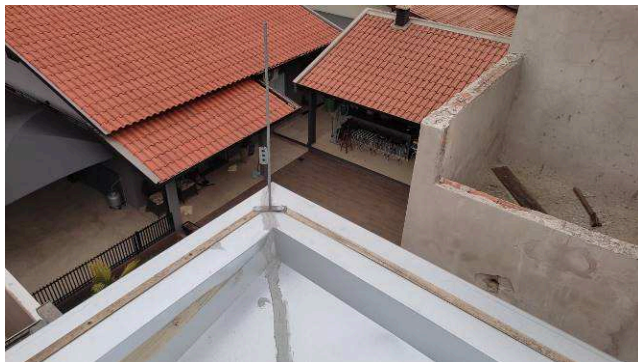

Figura 05E: SPDA reinstalado

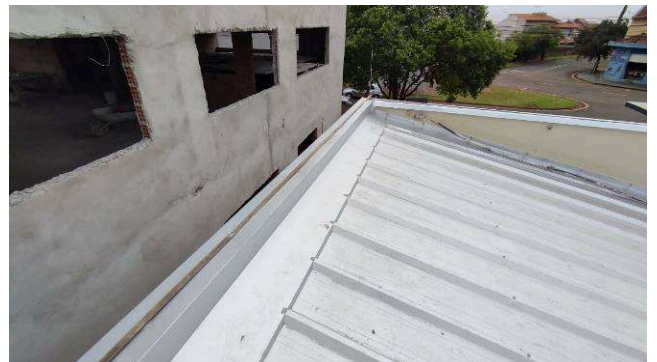

Figura 06E: SPDA reinstalado

### **I.3. CLIMATIZAÇÃO**





Figura 21C: Reposicionamento de condensadora do gabinete do juiz auxiliar, com linha frigorífica nova



Figura 22C: Reposicionamento de condensadoras do gabinete do juiz titular, da sala de conciliação, do balcão de atendimento e da sala de audiência 1, todas com linha frigorífica nova



Figura 23C: Reposicionamento das condensadoras do PAB, do hall de espera e da sala dos oficiais



Figura 24C: Detalhe das linhas frigoríficas e dos cabos elétricos de acionamento dos condicionadores instalados no hall de espera e sala de conciliação



Figura 25C: Detalhe da linha frigorífica e dos cabos elétricos de acionamento do condicionador instalado na sala de audiência 1

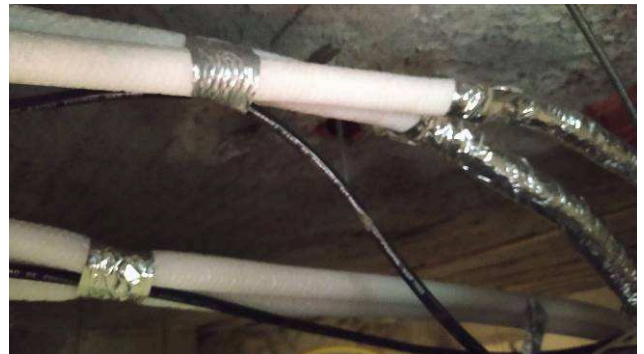

Figura 26C: Detalhe da linha frigorífica e dos cabos elétricos de acionamento do condicionador instalado no balcão de atendimento





Figura 27C: Eliminação das tubulações existentes nas platibandas e fechamento dos orifícios



Figura 28C: Eliminação das tubulações existentes nas platibandas e fechamento dos orifícios



Figura 29C: Eliminação das tubulações existentes nas platibandas e fechamento dos orifícios



Figura 30C: Eliminação das tubulações existentes nas platibandas e fechamento dos orifícios



Figura 07E: Alimentação condicionadores de ar



Figura 08E: Alimentação condicionadores de ar





Figura 09E: Alimentação condicionadores de ar

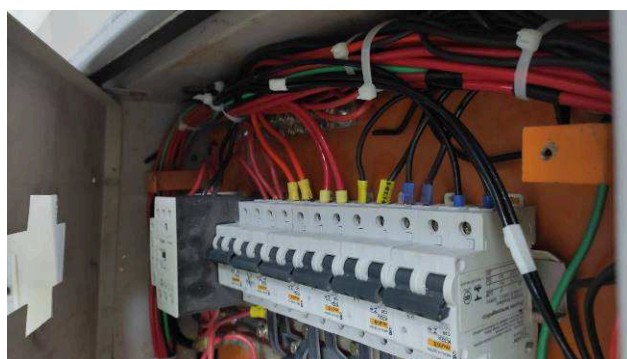

Figura 10E: Alimentação condicionadores de ar

#### **I.4. PINTURA EXTERNA**

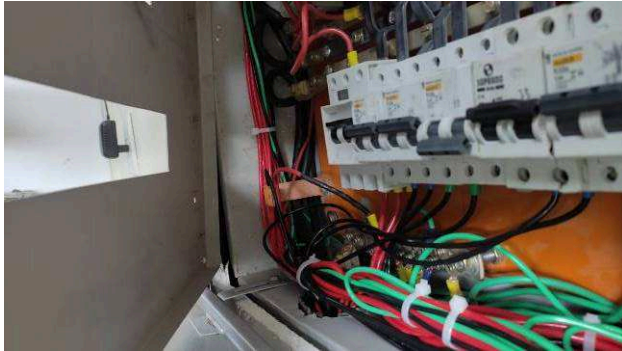

Figura 31C: Pintura do portão de veículos (estacionamento esquerdo) e dos muros palito



Figura 32C: Pintura dos muros palito



Figura 33C: Pintura das baldrame de sustentação dos muros palito



Figura 34C: Pintura do container de recicláveis





Figura 35C: Pintura dos gradis das esquadrias frontais, na entrada principal



Figura 36C: Pintura dos gradis das esquadrias frontais, na entrada principal



Figura 37C: Pintura dos mastros das bandeiras



Figura 38C: Pintura do portão do estacionamento direito



Figura 39C: Pintura da estrutura metálica de cobertura do estacionamento dos servidores



Figura 40C: Pintura da escada marinheiro





Figura 41C: Pintura das faces internas das platibandas, após aplicação de massa acrílica e lixamento – Hall público

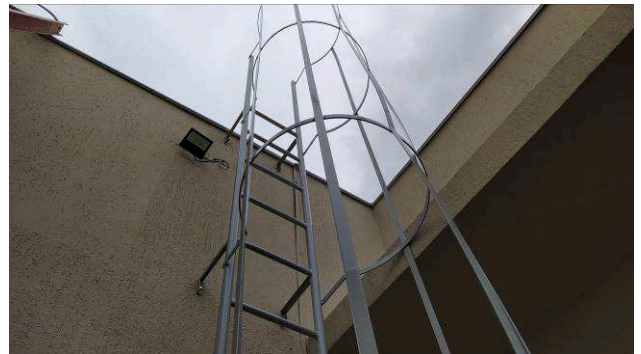

Figura 42C: Pintura das faces internas das platibandas, após aplicação de massa acrílica e lixamento – Sala dos oficiais



Figura 43C: Pintura das faces internas das platibandas, após aplicação de massa acrílica e lixamento – Sala de audiência 1



Figura 44C: Pintura das faces internas das platibandas, após aplicação de massa acrílica e lixamento - Secretaria





Figura 45C: Pintura das faixas de demarcação de vagas PNE e idoso



Figura 46C: Pintura da faixa zebra e símbolo universal de PNE



Figura 11E: Luminárias e lâmpada LED



Figura 12E: Luminárias e lâmpada LED





Figura 13E: Luminárias e lâmpada LED



Figura 14E: Luminárias e lâmpada LED

## I.6. ADEQUAÇÕES DE ACESSIBILIDADE

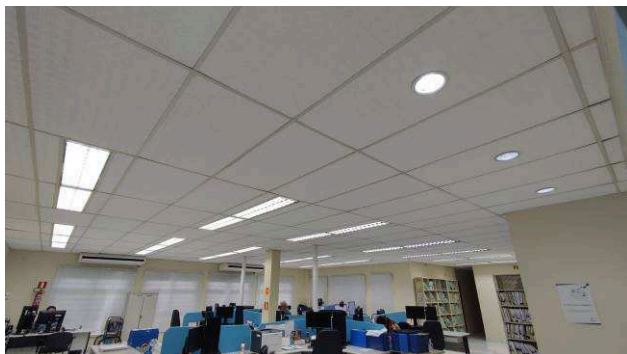

Figura 47C: Piso podotátil direcional e alerta, instalado junto à porta de acesso principal

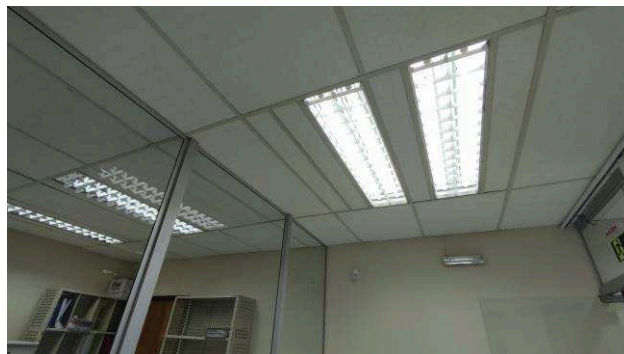

Figura 48C: Piso podotátil direcional e alerta, instalado no hall público

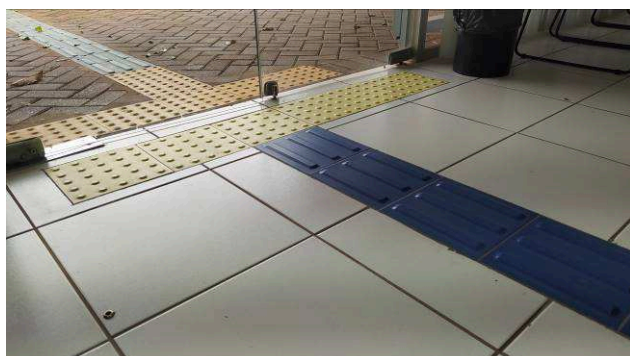

Figura 49C: Piso podotátil direcional e alerta, instalado junto à porta de acesso ao balcão de atendimento

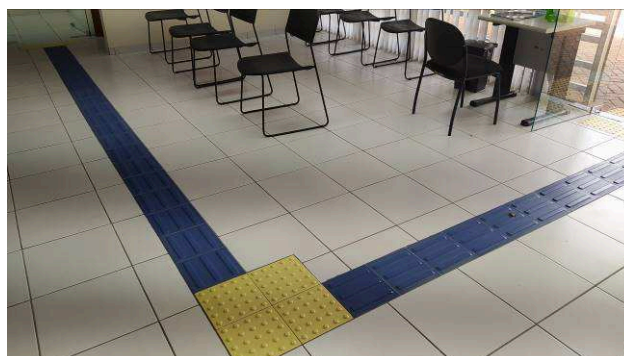

Figura 50C: Chapa em laminado melamínico, instalada nas portas dos sanitários públicos PNE



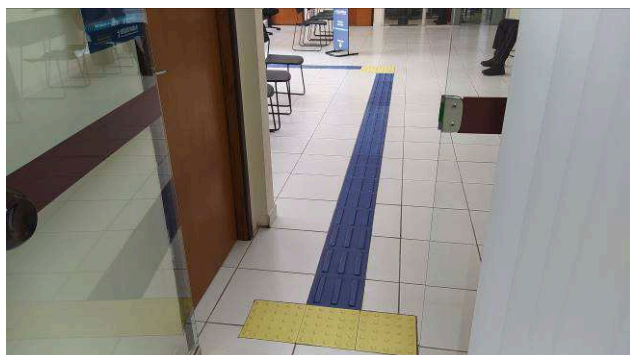

Figura 51C: Finalização do piso tátil externo, no passeio público

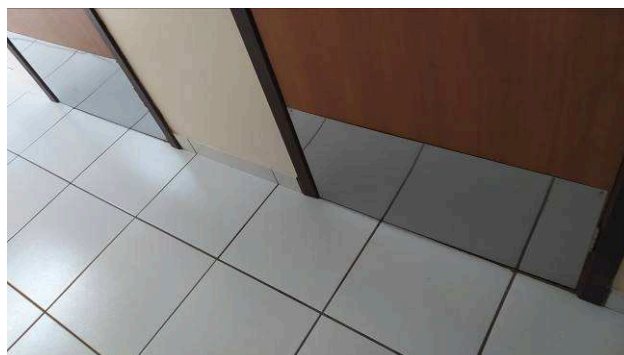

Figura 52C: Finalização do piso tátil externo, no passeio público



Figura 53C: Demolições realizadas antes da instalação do piso tátil externo



Figura 54C: Finalização do piso tátil externo, no passeio público





Figura 55C: Plantio de grama esmeralda, entre o paver e o muro palito



Figura 56C: Plantio de grama esmeralda, entre o paver e o muro palito

## I.7. SERVIÇOS COMPLEMENTARES



Figura 57C: Instalação de folha de porta nova e aplicação de verniz na folha, batentes e alizares



Figura 58C: Remoção do letreiro antigo



Figura 59C: Instalação de letreiro novo, conforme novo padrão





Figura 60C: Emassamento e lixamento dos trechos com pintura estufada, na sala de conciliação



Figura 61C: Pintura nova, em todas as paredes da sala de conciliação



Figura 15E: Infraestrutura iluminação externa



Figura 16E: Infraestrutura iluminação externa



Figura 17E: Infraestrutura iluminação externa



Figura 18E: Infraestrutura iluminação externa

## I.8. ADITIVO 1



Figura 62C: Instalação de portinhola de acesso ao reservatório elevado

Curitiba, 14 de setembro de 2022.

---

Arnaldo Nascimento de Souza  
Membro

---

Carlos Henrique Siwek  
Membro

---

Kelvi Leandro da Silva  
Membro

*Este arquivo pode ser encontrado na forma digital em:*

*M:\90-CAMBÉ-PO27\_2022-Cobertura\_Pintura\_Sustentabilidade\_Acessibilidade\_Etc\Medições\1ª Medição\_09-09-2022\PO27\_2022\_Relatório Fotográfico\_01.doc*