



**TRIBUNAL REGIONAL DO TRABALHO 9ª REGIÃO**  
**Secretaria de Engenharia e Arquitetura**  
Coordenadoria de Administração de Obras

## **RELATÓRIO FOTOGRÁFICO – 1ª MEDIÇÃO**

**OBRA: CONTRATAÇÃO DE SERVIÇO DE SUBSTITUIÇÃO DA COBERTURA, PINTURA EXTERNA E INTERNA E SERVIÇOS COMPLEMENTARES, NO IMÓVEL DA VARA DO TRABALHO DE PINHAIS/PR.**

**CONTRATADA: MWS MAGRO CONSTRUÇÃO CIVIL EIRELI.**

Considerando a instituição da Comissão de Recebimento e Fiscalização da **CONTRATAÇÃO DE SERVIÇO DE SUBSTITUIÇÃO DA COBERTURA, PINTURA EXTERNA E INTERNA E SERVIÇOS COMPLEMENTARES, NO IMÓVEL DA VARA DO TRABALHO DE PINHAIS/PR**, objeto do Contrato Nº 54/2022, PO 45/2022, PROAD nº 1827/2022, com efeitos através do despacho exarado pela Sr. Ordenador da Despesa, os componentes abaixo elencados apresentam o relatório fotográfico das vistorias realizadas, que tiveram como objetivo a fiscalização dos serviços executados pela Contratada, no período de 05/10/2022 (data de início da obra) até 07/11/2022 (data da 1ª Medição).

### **I.1. ADMINISTRAÇÃO DE OBRA E SERVIÇOS INICIAIS.**



Figura 01: Placa de obra.



Figura 02: Andaimetes Metálicas.





Figura 03: Andaimos Metálicos.



Figura 04: Andaimos Metálicos.

## I.2. DEMOLIÇÕES.

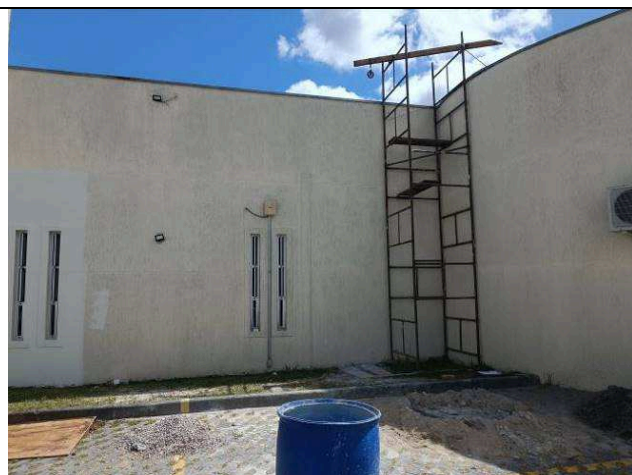

Figura 01: Remoção da cobertura existente.



Figura 02: Remoção da cobertura existente.



Figura 03: Remoção da cobertura existente.



Figura 04: Estrutura de madeira removida.





Figura 05: Remoção das pastilhas.

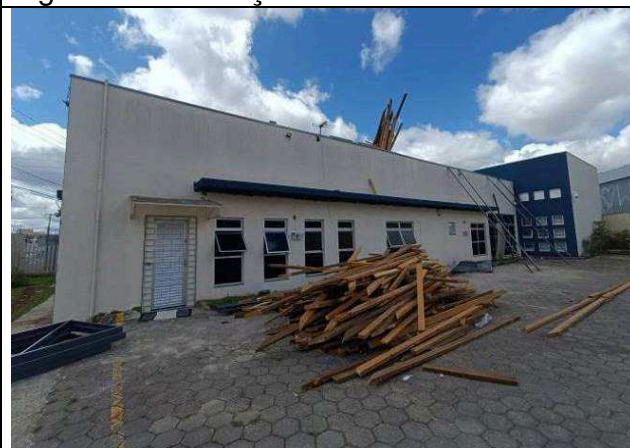

Figura 06: Remoção das pastilhas.

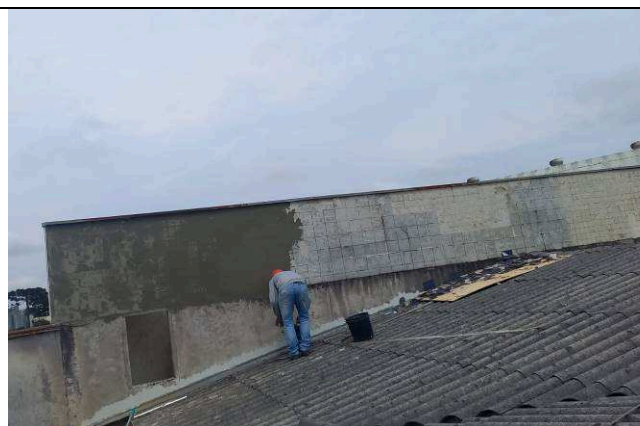

Figura 07: Remoção de pisos cerâmicos.



Figura 08: Remoção de pisos cerâmicos.



Figura 09: Caçambas.



Figura 10: Caçambas.

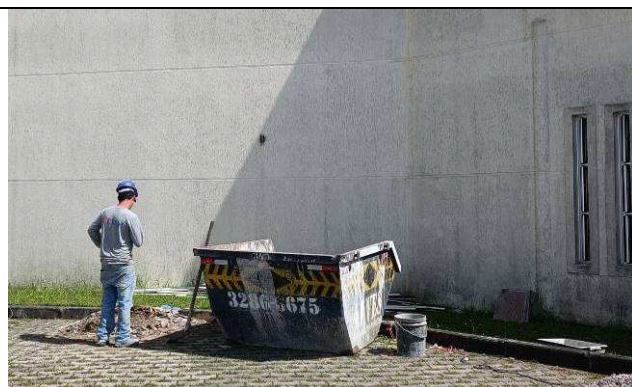

### I.3. PISOS.



Figura 11: Piso cerâmico e soleiras de granito – hall público.



Figura 12: Piso cerâmico e soleiras de granito – hall público.



Figura 13: Piso cerâmico – hall público.



Figura 14: Regularização do piso intertravado - estacionamento.



Figura 15: Regularização do piso intertravado - estacionamento.

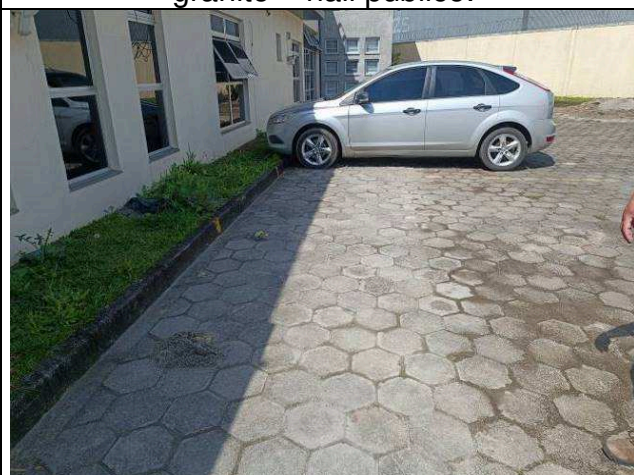

Figura 16: Regularização do piso intertravado - estacionamento.



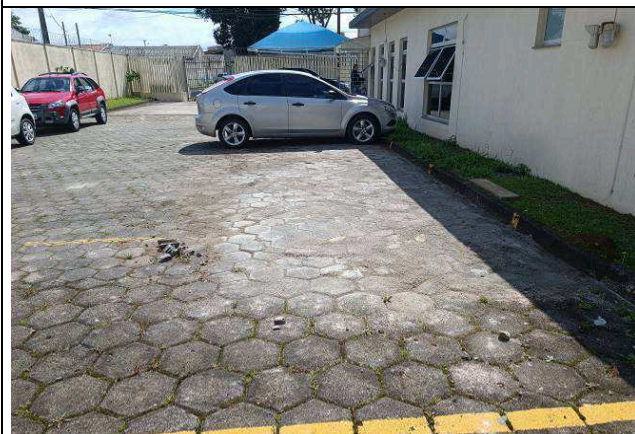

Figura 17: Regularização do piso intertravado - estacionamento.



Figura 18: Contrapiso na entrada do estacionamento público.

#### I.4. PISOS.



Figura 19: Montagem da estrutura de cobertura.



Figura 20: Montagem da estrutura de cobertura.



Figura 21: Estrutura e telhas de cobertura.

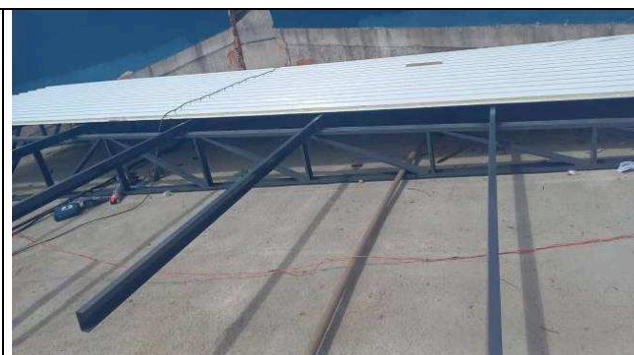

Figura 22: Estrutura e telhas de cobertura.





Figura 23: Estrutura e telhas de cobertura.



Figura 24: Estrutura e telhas de cobertura.



Figura 25: Estrutura e telhas de cobertura.



Figura 26: Estrutura e telhas de cobertura.



Figura 27: Telhas de cobertura.



Figura 28: Telhas de cobertura – detalhe do traspasse da telha na emenda transversal.





Figura 29: Aplicação de fita de vedação nas emendas das telhas.

Figura 30: Traspasse da telha na calha.



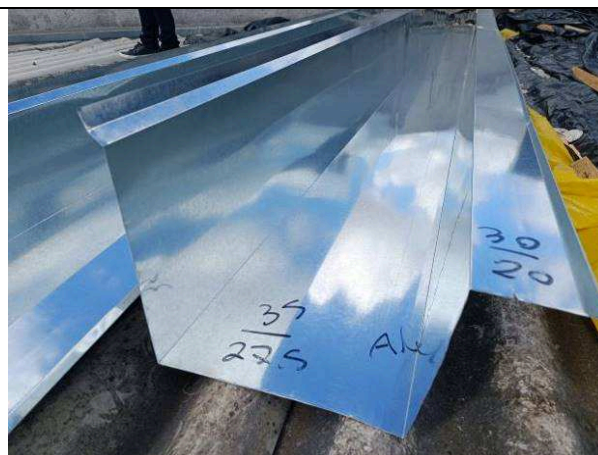

Figura 31: Caixas de passagem e prumadas.



Figura 32: Caixas de passagem e prumadas.

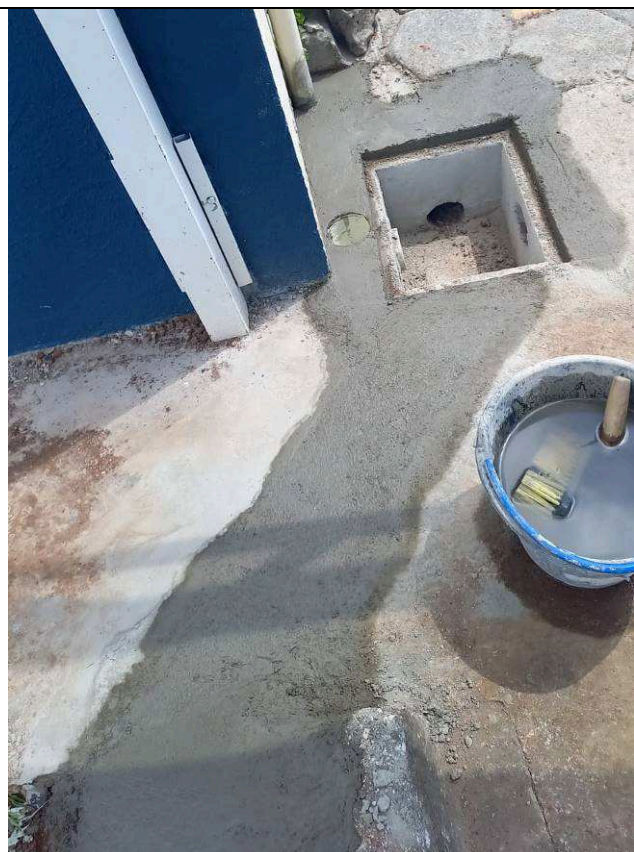

Figura 33: Caixas de passagem e prumadas.



Figura 34: Caixas de passagem e prumadas.



**I.5. LIMPEZA E PINTURA EXTERNA - FACHADAS, MUROS E PLATIBANDAS.**



Figura 35: Lavagem das paredes externas.



Figura 36: Lavagem dos muros palitos.

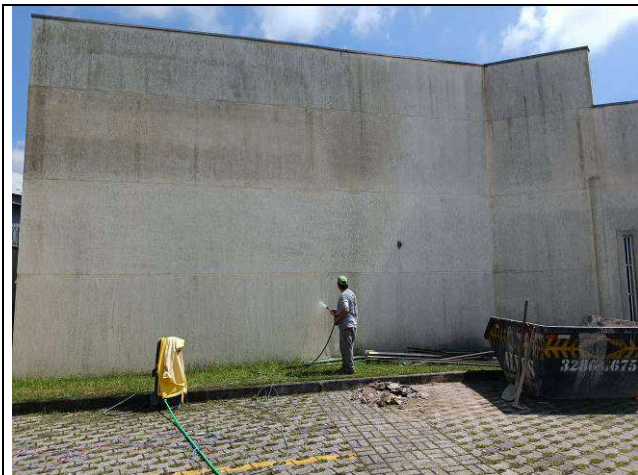

Figura 37: Pintura dos muros.



Figura 38: Pintura dos muros.



Figura 39: Pintura dos muros.



Figura 40: Pintura dos muros.





Figura 41: Pintura dos muros.



Figura 42: Tratamento fissura do muro.



Figura 43: Regularização dos locais onde foram retiradas as pastilhas.



Figura 44: Regularização dos locais onde foram retiradas as pastilhas.



Figura 45: Regularização dos locais onde foram retiradas as pastilhas.

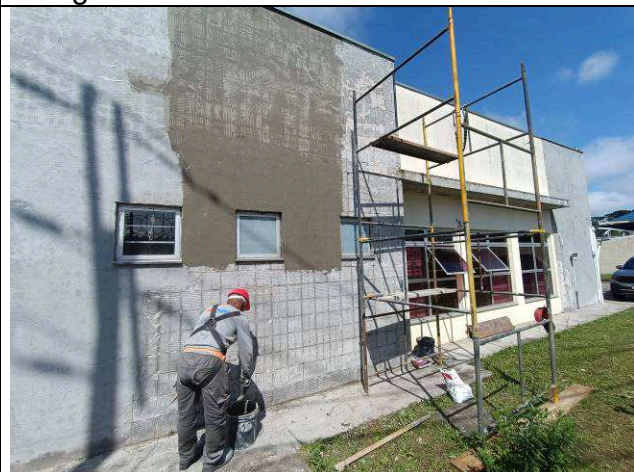

Figura 46: Regularização dos locais onde foram retiradas as pastilhas.





Figura 47: Aplicação de textura nas fachadas.

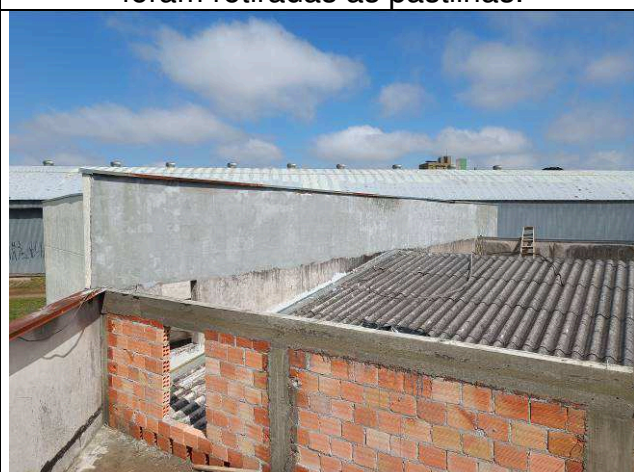

Figura 48: Aplicação de textura nas fachadas.

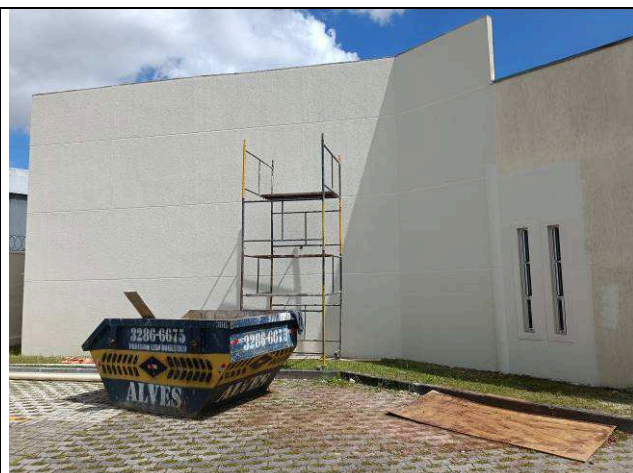

Figura 49: Aplicação de textura nas fachadas.



Figura 50: Aplicação de textura nas fachadas.



## I.6. PINTURA INTERNA.



Figura 51: Pintura interna – sala de audiências 1.



Figura 52: Pintura interna – sala de audiências 2.

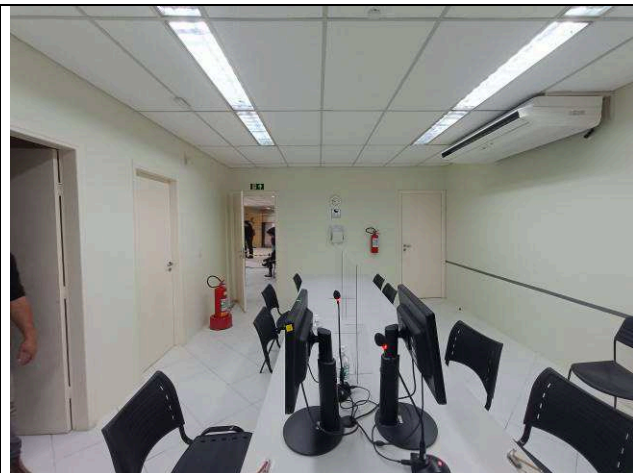

Figura 53: Pintura interna – sala de conciliação 1.



Figura 54: Pintura interna – gabinete 1.

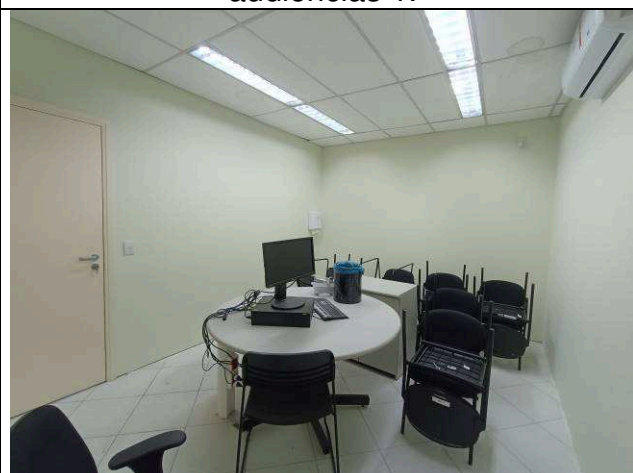

Figura 55: Pintura interna – gabinete 2.

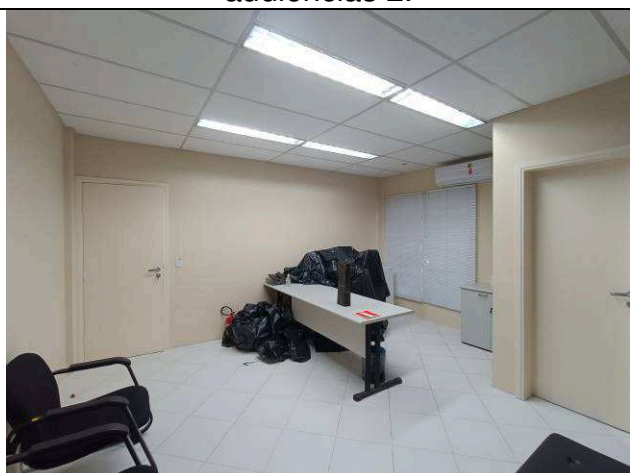

Figura 56: Pintura interna – arquivo.



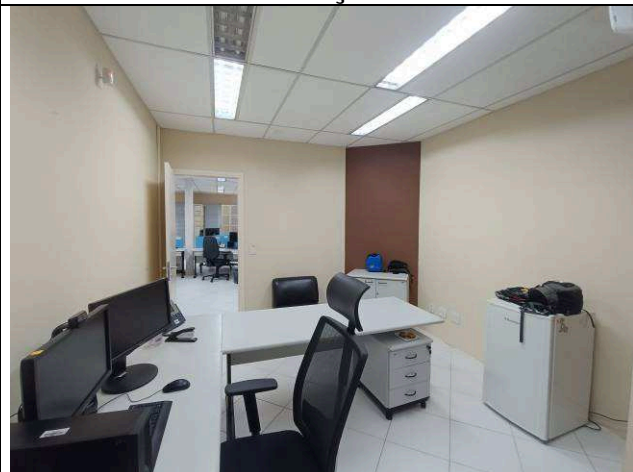

**TRIBUNAL REGIONAL DO TRABALHO 9ª REGIÃO**  
**Secretaria de Engenharia e Arquitetura**  
Coordenadoria de Administração de Obras

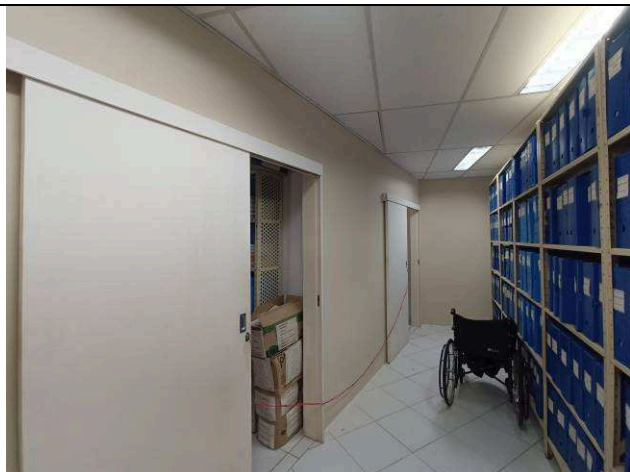
Curitiba, 08 de novembro de 2022.

---

Arnaldo Nascimento de Souza  
Membro

---

Benedy Antunes de Oliveira  
Membro

---

Carlos Henrique Siwek  
Membro