

RELATÓRIO FOTOGRÁFICO – 2ª MEDIÇÃO

OBRA: ADEQUAÇÕES NECESSÁRIAS PARA OCUPAÇÃO PLENA DO FÓRUM TRABALHISTA DE APUCARANA.

CONTRATADA: CONSTRUTURA DEKA LTDA.

Considerando a instituição da Comissão de Recebimento e Fiscalização das **ADEQUAÇÕES NECESSÁRIAS PARA OCUPAÇÃO PLENA DO FÓRUM TRABALHISTA DE APUCARANA**, objeto do Contrato N° 37/2022, PO 40/2022, VETOR 283179, com efeitos através do despacho exarado pelo Sr. Ordenador da Despesa, os componentes abaixo elencados apresentam o relatório fotográfico das vistorias realizadas, que tiveram como objetivo a fiscalização dos serviços executados pela Contratada, no período de 13/10/2022 até 14/11/2022 (data da segunda medição).

I.1. ADMINISTRAÇÃO DE OBRA E SERVIÇOS INICIAIS



Responsável técnico da obra
Eng. Civil Florindo Ravaneda
CREA PR-24031/D
RNP nº 1705881483
ART nº 1720224710544
Regime de trabalho: 4h/dia



Mestre de obras
Eugênio Ferremsovicz
CTPS nº 55032
SÉRIE 0067/SP
Regime de trabalho: 8h/dia

I.2. ADEQUAÇÕES NA ÁREA DESOCUPADA DO FÓRUM



Figura 01C: Instalação de placas de forro na sala dos assistentes – 2ª vara



Figura 02C: Instalação de placas de forro no gabinete do juiz titular – 2ª vara



Figura 03C: Instalação de placas de forro na sala de audiência 1 – 2ª vara



Figura 04C: Pintura de portas, batentes, vistas e rodapés – Gabinete do juiz titular da 2ª vara

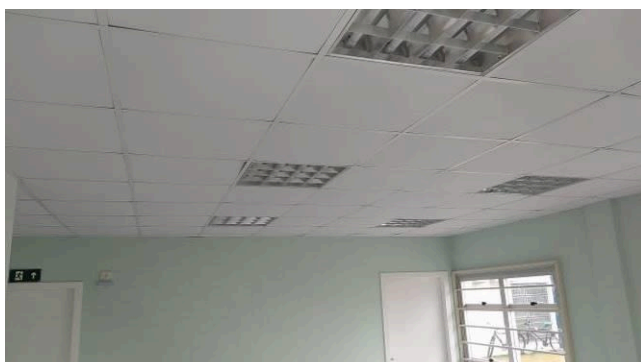

Figura 05C: Pintura de portas, batentes, vistas e rodapés – Sala de conciliação 1 da 2ª vara

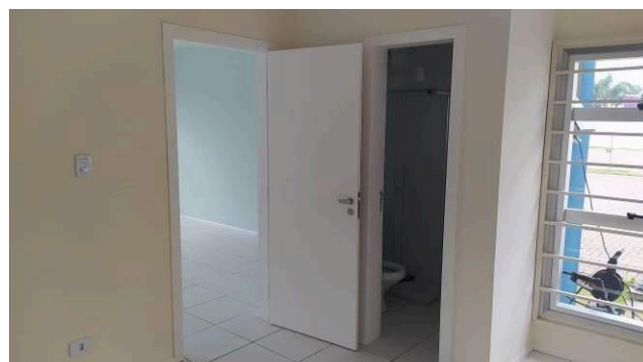

Figura 06C: Pintura de rodapés – Secretaria da 2ª vara



Figura 07C: Pintura de rodapés – Gabinete do juiz auxiliar da 2ª vara

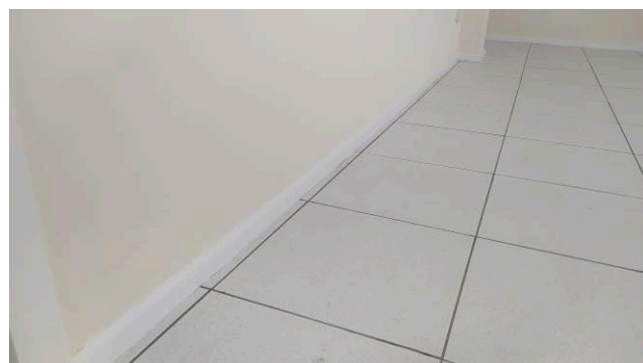

Figura 08C: Pintura de portas, batentes, vistas e rodapés – Sala de audiência 1 da 2ª vara



Figura 01E: Colunas Dutotec



Figura 02E: Colunas Dutotec



Figura 03E: Colunas Dutotec



Figura 04E: Colunas Dutotec

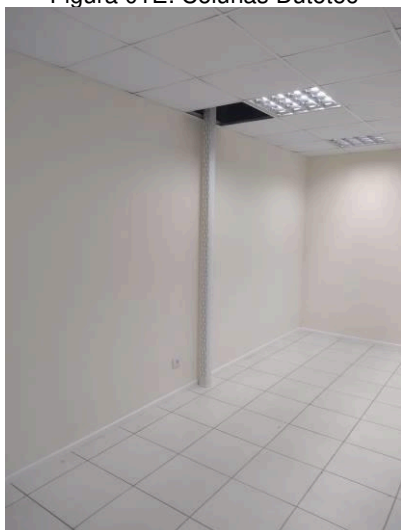

Figura 05E: Colunas Dutotec



Figura 06E: Totens Dutotec



Figura 07E: Patch cords



Figura 08E: Patch cords

I.3. ADEQUAÇÕES NA ÁREA OCUPADA DO FÓRUM



Figura 09C: Pintura das grades das janelas – Gabinete do juiz auxiliar da 1ª Vara



Figura 10C: Pintura das grades das janelas – Sala de audiência 2 da 1ª Vara



Figura 11C: Vedação de janelas - Gabinete do juiz titular da 1ª Vara

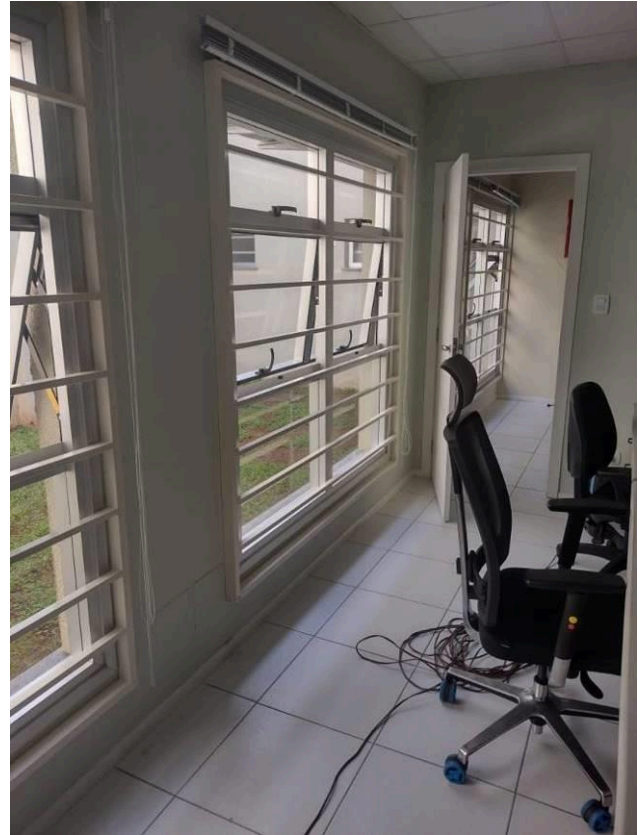

Figura 12C: Detalhe de vedação entre caixilho e peitoril de janela



Figura 13C: Janelas da secretaria da 1ª Vara, com vedação executada



Figura 14C: Janelas da secretaria da 1ª Vara, com vedação executada

I.4. ADEQUAÇÕES NA ÁREA COMUM E DE CESSÃO A TERCEIROS



Figura 15C: Pintura das grades das janelas – Arquivo



Figura 16C: Pintura das grades das janelas – OAB



Figura 17C: Detalhe de vedação lateral de janela, entre caixilho e requadro do vão

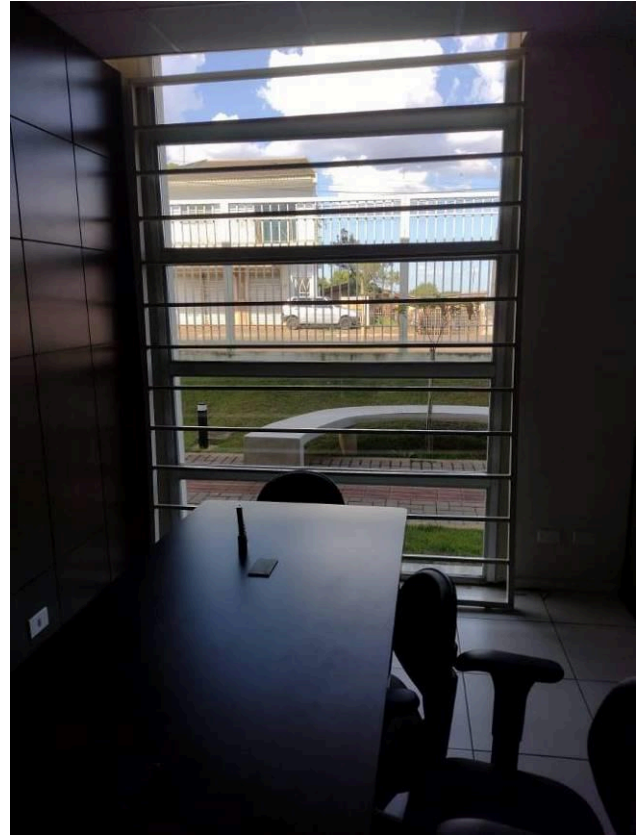

Figura 18C: Janelas do arquivo, já vedadas

I.5. ADEQUAÇÕES NA ÁREA EXTERNA



Figura 19C: Fachada frontal do bloco esquerdo, com duas demãos de pintura finalizadas



Figura 20C: Fachada frontal do bloco central, com duas demãos de pintura finalizadas



Figura 21C: Fachada lateral do bloco esquerdo com duas demãos de pintura finalizadas



Figura 22C: Fachada lateral do bloco direito, com uma demão de pintura



Figura 23C: Fachada posterior do imóvel, com uma demão de pintura



Figura 24C: Detalhe da tinta acrílica fosca, super premium (Luksclean)



Figura 25C: Calçamento das áreas abaixo dos bancos de concreto

Figura 26C: Calçamento das áreas abaixo dos bancos de concreto

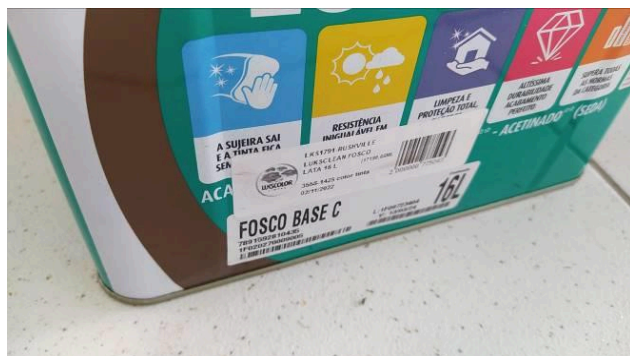

Figura 27C: Calçamento das áreas abaixo dos bancos de concreto



Figura 28C: Calçamento das áreas abaixo dos bancos de concreto



Figura 29C: Jardim executado no fosso de luz do bloco esquerdo – No detalhe uma Cica e Trapoeirabas Roxas

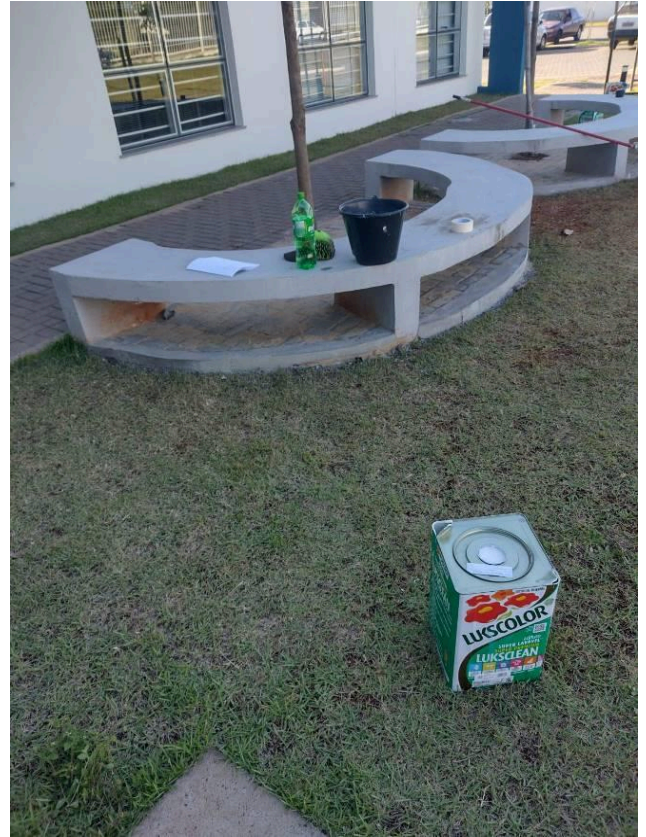

Figura 30C: Jardim executado no fosso de luz do bloco esquerdo – No detalhe, Trapoeirabas Roxas, Croton e aplicação de seixo rolado no entorno



Figura 31C: Jardim executado no fosso de luz do bloco esquerdo – No detalhe, dracenas e grama amendoim

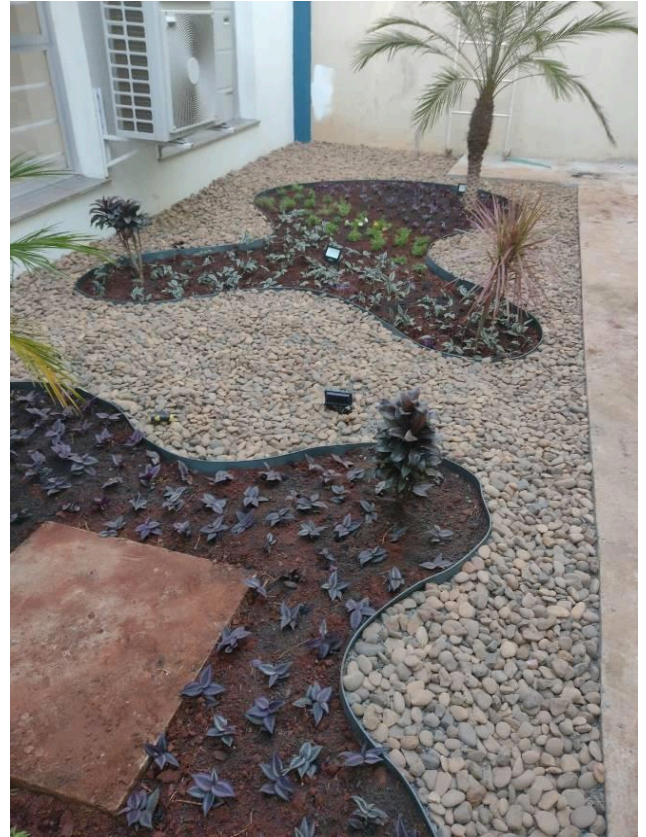

Figura 32C: Jardim executado no fosso de luz do bloco esquerdo – No detalhe, o seixo rolado



Figura 33C: Execução da calçada em cimentado, no fosso de luz do bloco direito



Figura 34C: Execução da calçada em cimentado, no fosso de luz do bloco esquerdo



Figura 35C: Remoção da cobertura de veículos na estacionamento do bloco direito



Figura 36C: Início da perfuração, para instalação da cobertura veicular, no bloco esquerdo



Figura 37C: Coberturas veiculares já instaladas no estacionamento do bloco esquerdo

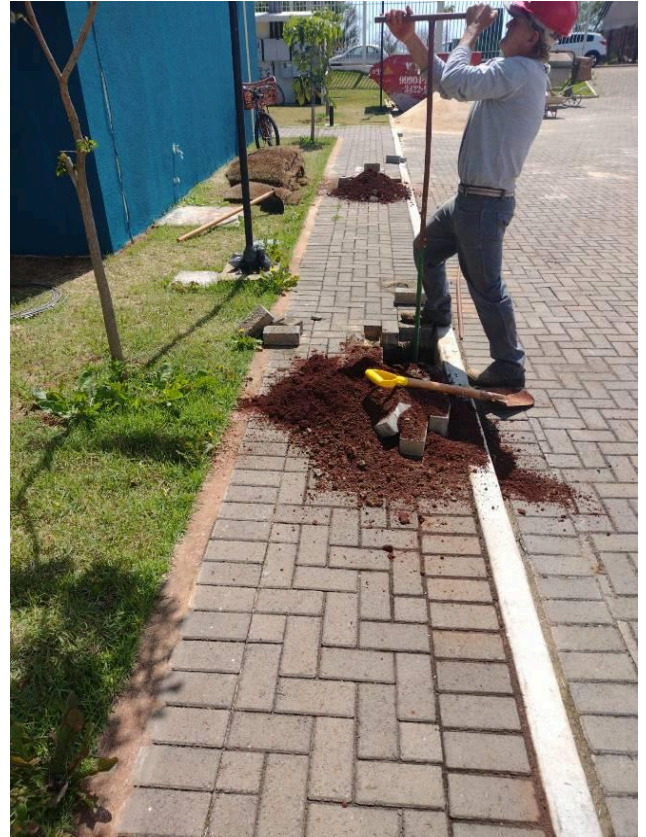

Figura 09E: Iluminação jardim interno



Figura 10E: Iluminação jardim interno



Figura 11E: Iluminação jardim interno

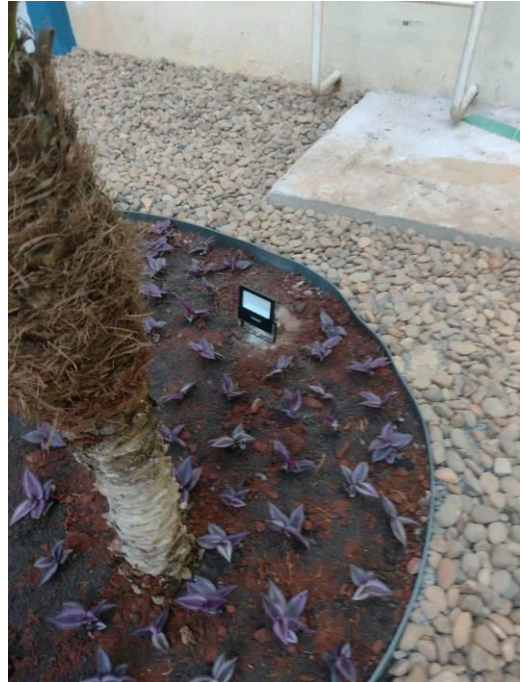

Figura 12E: Iluminação jardim interno



Figura 13E: Iluminação externa – lâmpadas bulbo

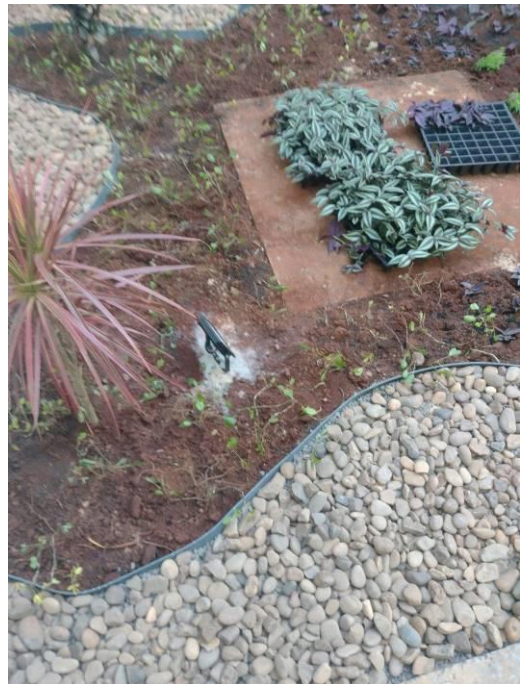

Figura 14E: Iluminação externa – lâmpadas bulbo



Figura 15E: Iluminação externa – lâmpadas bulbo

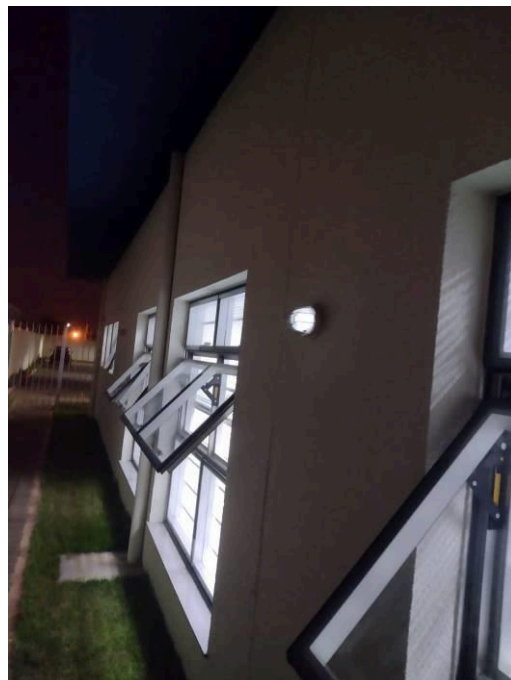

Figura 16E: Iluminação externa – pétala

I.7. ADEQUAÇÕES PARA OCUPAÇÃO SALA DE CONCILIAÇÃO E DA DISTRIBUIÇÃO PELO PROCON



Figura 38C: Emassamento de vão de porta fechado, na sala 2 do Procon



Figura 39C: Emassamento de vão de porta fechado, na sala 2 do Procon

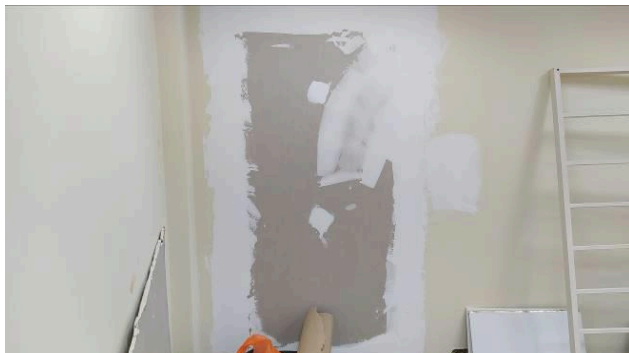

Figura 17E: Alteração circuito alimentador iluminação - Procon

I.8. ADITIVO 1

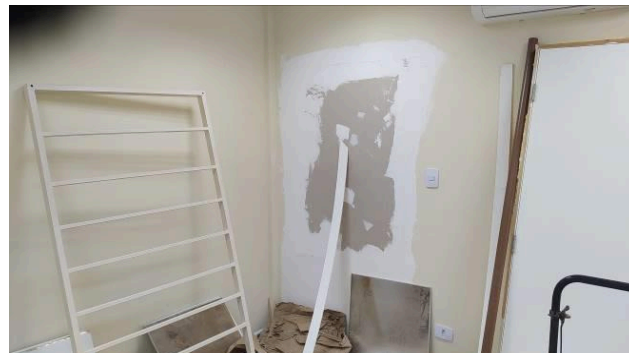

Figura 40C: Remoção da porta, na sala de testemunhas

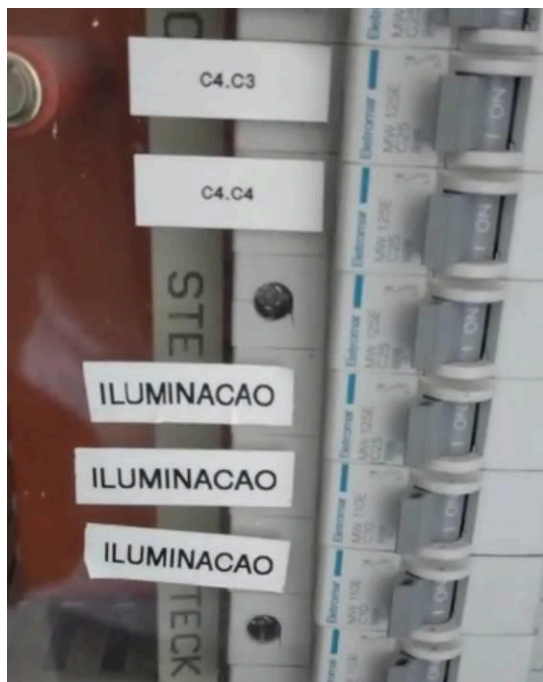

Figura 41C: Remoção de paredes de gesso acartonado e peças de piso, na eliminação da sala de testemunhas



Figura 42C: Demolição do forro e remoção do aparelho de ar condicionado, dreno e instalações frigoríficas e elétricas, na sala de testemunhas

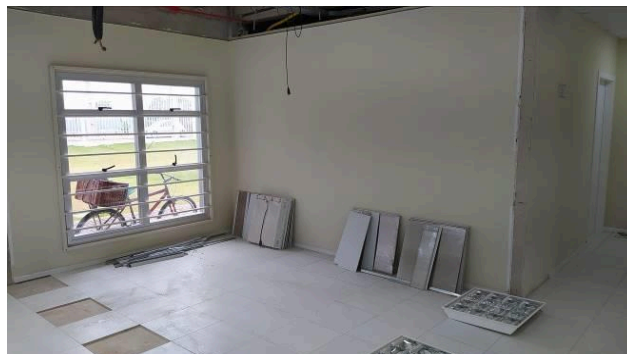

Figura 43C: Aparelho de ar condicionado removido da parede da sala de testemunhas

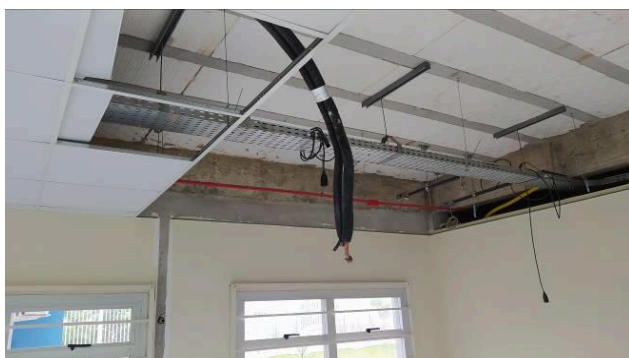

Figura 44C: Remoção de portas, na execução das salas do Cejusc



Figura 45C: Remoção de parede frontal, na execução das salas do Cejusc

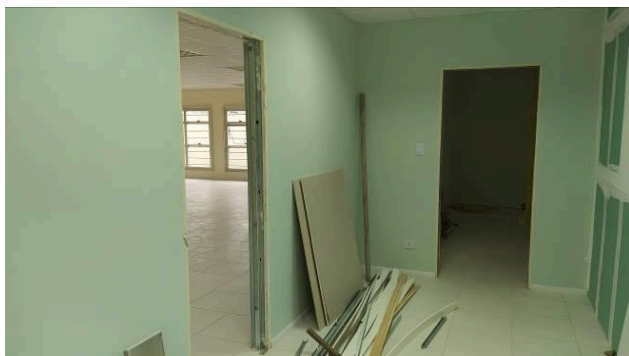

Figura 46C: Execução de parede de gesso acartonado (drywall), na divisão das salas do Cejusc



Figura 47C: Execução de parede de gesso acartonado (drywall), na divisão das salas do Cejusc



Figura 48C: Execução de vidro fixo sobre caixilhos de alumínio, na entrada do Cejusc



Figura 49C: Execução de vidro fixo sobre caixilhos de alumínio, na entrada do Cejusc



Figura 50C: Vedação de contra-calha, no bloco direito



Figura 51C: Vedação de rufo, no bloco direito



Figura 52C: Vedação de rufo, no bloco esquerdo



Figura 53C: Vedação de rufo, no bloco central

Curitiba, 17 de novembro de 2022.

Arnaldo Nascimento de Souza
Membro

Carlos Henrique Siwek
Membro

Kelvi Leandro da Silva
Membro

Este arquivo pode ser encontrado na forma digital em:

*M:\191-APUCARANA-PO40_2022-Adequações Ocupação Plena Fórum
Medição_14-11-2022\PO40_2022_Relatório Fotográfico_02.doc*

(VETOR 283179)\Medições\2ª