

T.R.T. - 9ª Região

OBRA: ADEQUAÇÕES VT DE JACAREZINHO

CONTRATADA: VILE CONSTRUÇÕES E REFORMAS LTDA

CONSOLIDAÇÃO DAS ALTERAÇÕES CONTRATUAIS

CONTRATO	DATA	MATERIAL COM BDI	MÃO DE OBRA COM BDI	TOTAL COM BDI
CONTRATO		R\$ 144.681,61	R\$ 57.355,31	R\$ 202.036,91
1º TERMO ADITIVO		R\$ 3.355,15	R\$ 3.336,95	R\$ 6.692,10
GLOSA PARTE DO ÍTEM 7.1		-R\$ 4.558,48	-R\$ 988,15	-R\$ 5.546,63
VALOR DO CONTRATO		R\$ 143.478,28	R\$ 59.704,11	R\$ 203.182,39

CONSOLIDAÇÃO DAS MEDIÇÕES

MEDIÇÃO	DATA	MATERIAL COM BDI	MÃO DE OBRA COM BDI	TOTAL COM BDI
1ª MEDIÇÃO	16/05/2022	R\$ 38.277,25	R\$ 15.174,04	R\$ 53.451,29
2ª MEDIÇÃO	16/06/2022	R\$ 24.348,20	R\$ 9.652,22	R\$ 34.000,42
3ª MEDIÇÃO	26/08/2022	R\$ 77.497,68	R\$ 31.540,90	R\$ 109.038,58
MED 1º TERMO ADITIVO	26/08/2022	R\$ 3.355,15	R\$ 3.336,95	R\$ 6.692,10
		R\$ 143.478,28	R\$ 59.704,11	R\$ 203.182,39

OBJETO: ADEQUAÇÕES VARA DO TRABALHO DE JACAREZINHO Valor Global do Edital= R\$ 224.485,51
 CONTRATADA: VILE CONSTRUÇÕES E REFORMAS LTDA Valor Global do Contrato= R\$ 202.036,91
 Desconto do Contrato= -10,00%

1º TERMO ADITIVO

(Aplicação do Desconto do Contrato Sobre Custos Unitários - DES ODESP 1507/2012 - itens 1, 2 e 3)

ITEM	FONTE DE CUSTOS	ITEM DA FONTE DE CUSTOS	DESCRIÇÃO	UNID.	QUANTIDADE	CUSTO TOTAL (R\$)	PREÇO TOTAL COM DESCONTO DE CONTRATO			Preço Total
							BDI (R\$)	MATERIAL	M.O.	

I ITENS A SEREM ADITIVADOS - EXISTENTES EM PLANILHA R\$ 8.259,19

PINTURAS

1.1 PINTURA MUROS

1.1.1	PLANILHA	6.3	PINTURA LATEX ACRILICA AMBIENTES INTERNOS/EXTERNOS, duas demãos	M2	398,14	4.876,82	1.339,57	2.882,10	3.334,28	6.216,38
-------	----------	-----	---	----	--------	----------	----------	----------	----------	----------

1.2 PINTURA CORRIMÃOS E GUARDA-CORPOS

1.2.1	PLANILHA	6.7	PINTURA COM TINTA ALQUÍDICA DE ACABAMENTO (ESMALTE SINTÉTICO ACETINADO) APLICADA A ROLO OU PINCEL SOBRE SUPERFÍCIES METÁLICAS (EXCETO PERFIL) EXECUTADO EM OBRA (POR DEMÃO). AF_01/2020	M2	15,56	310,23	85,21	323,71	71,74	395,44
-------	----------	-----	---	----	-------	--------	-------	--------	-------	--------

1.3 PINTURA PORTÕES METÁLICOS

1.3.1	PLANILHA	6.7	PINTURA COM TINTA ALQUÍDICA DE ACABAMENTO (ESMALTE SINTÉTICO ACETINADO) APLICADA A ROLO OU PINCEL SOBRE SUPERFÍCIES METÁLICAS (EXCETO PERFIL) EXECUTADO EM OBRA (POR DEMÃO). AF_01/2020	M2	36,00	717,98	197,22	749,18	166,02	915,20
-------	----------	-----	---	----	-------	--------	--------	--------	--------	--------

1.4 PINTURA ESTRUTURA METÁLICA - COBERTURA ESTACIONAMENTO

1.4.1	PLANILHA	6.7	PINTURA COM TINTA ALQUÍDICA DE ACABAMENTO (ESMALTE SINTÉTICO ACETINADO) APLICADA A ROLO OU PINCEL SOBRE SUPERFÍCIES METÁLICAS (EXCETO PERFIL) EXECUTADO EM OBRA (POR DEMÃO). AF_01/2020	M2	28,80	574,39	157,77	599,34	132,82	732,16
-------	----------	-----	---	----	-------	--------	--------	--------	--------	--------

II ITENS A SEREM ADITIVADOS - EXTRA PLANILHA R\$ 488,81

II.1 SUSTENTABILIDADE

CISTERNA DE REUSO - BASE DE CONCRETO

II.1.1	SINAPI	92267	Fabricação de forma para lajes, em chapa de madeira compensada resinada.	M2	1,44	55,59	15,27	69,75	1,11	70,86
--------	--------	-------	--	----	------	-------	-------	-------	------	-------

II.1.2	SINAPI	97096	Concretagem de radier, piso ou laje sobre solo. Fck 30 mpa, para espessura de 20 cm - lançamento, adensamento e acabamento. af_09/2017	M3	0,26	95,35	26,19	117,60	3,94	121,54
--------	--------	-------	--	----	------	-------	-------	--------	------	--------

II.1.3	COMPOSIÇÃO PRÓPRIA	ANTIGA 73990/1	Armação aço CA - 50 p/ 1,0m3 de concreto	UD	0,26	232,54	63,87	296,41	-	296,41
--------	--------------------	----------------	--	----	------	--------	-------	--------	---	--------

III ITENS A SEREM GLOSADOS R\$ 2.055,90

III.1

III.1.1	PLANILHA	6.7	PINTURA COM TINTA ALQUÍDICA DE ACABAMENTO (ESMALTE SINTÉTICO ACETINADO) APLICADA A ROLO OU PINCEL SOBRE SUPERFÍCIES METÁLICAS (EXCETO PERFIL) EXECUTADO EM OBRA (POR DEMÃO). AF_01/2020	M2	80,87	1.612,87	443,03	1.682,94	372,96	2.055,90
---------	----------	-----	---	----	-------	----------	--------	----------	--------	----------

VALOR TOTAL DE MATERIAL COM BDI =							R\$ 3.355,15
VALOR TOTAL DE MÃO DE OBRA COM BDI =							R\$ 3.336,95
VALOR TOTAL (MATERIAL+MÃO DE OBRA) COM							R\$ 6.692,10
% ADITIVO=							4,33%
% GLOSAS=							1,02%

*** PARA OS ITENS EXTRA PLANILHA FOI UTILIZADA A FONTE SINAPI : NOVEMBRO 2021, A MESMA DA INSTRUÇÃO DA CONTRATAÇÃO.

MEDIÇÃO 1º ADITIVO	RESUMO
05/08/2022	05/08/2022

QTDE MEDIÇÃO	VALOR MÊS COM BDI	VALOR ACUM COM BDI	% MED.	% ACUM.	QTDE SALDO	VALOR SALDO COM BDI
	8.259,19	8.259,19	100,00%	100,00%		0,00
398,14	6.216,38	6.216,38	100,00%	100,00%	0,00	0,00
15,56	395,44	395,44	100,00%	100,00%	0,00	0,00
36,00	915,20	915,20	100,00%	100,00%	0,00	0,00
28,80	732,16	732,16	100,00%	100,00%	0,00	0,00
	488,81	488,81	100,00%	100,00%		0,00
1,44	70,86	70,86	100,00%	100,00%	0,00	0,00
0,26	121,54	121,54	100,00%	100,00%	0,00	0,00
0,26	296,41	296,41	100,00%	100,00%	0,00	0,00
	-2.055,90	-2.055,90	100,00%	100,00%		0,00
-80,87	-2.055,90	-2.055,90	100,00%	100,00%	0,00	0,00
	6.692,10	6.692,10	100,00%	100,00%		0,00

VALOR MATERIAL COM BDI=	50,14%	3.355,15
VALOR MÃO DE OBRA COM BDI=	49,86%	3.336,95
VALOR TOTAL COM BDI =	100,00%	6.692,10



TRIBUNAL REGIONAL DO TRABALHO 9ª REGIÃO
Secretaria de Engenharia e Arquitetura

CERTIDÃO – MEDIÇÃO ADITIVO

Considerando a instituição da Comissão de Recebimento e Fiscalização da **EXECUÇÃO DE OBRA DE ADEQUAÇÕES DO EDIFÍCIO SEDE DA VARA DO TRABALHO DE JACAREZINHO-PR**, objeto do Contrato N° 10/2022, PO 08/2022, com efeitos através do despacho exarado pela Sr. Ordenador da Despesa, os componentes abaixo elencados certificam que foram executados os percentuais de serviços referentes a medição do aditivo pela empresa contratada **VILE CONSTRUÇÕES E REFORMAS LTDA (CNPJ: 31.548.384/0001-05)**, conforme relatório de vistoria, planilha de percentuais e relatório fotográfico apresentados com a medição. Esta medição, totaliza o valor de **R\$ 6.692,10 (Seis mil, seiscentos e noventa e dois reais e dez centavos)** – Nota Fiscal Eletrônica nº 202200000000160 – emitida em 06/09/2022.

Curitiba, 15 de setembro de 2022.

Benedy Antunes de Oliveira
Membro

Claudia Freda Soares Dal Piva
Membro

RELATÓRIO FOTOGRÁFICO – 1º ADITIVO

OBRA: EXECUÇÃO DE OBRA DE ADEQUAÇÕES DO EDIFÍCIO SEDE DA VARA DO TRABALHO DE JACAREZINHO.

CONTRATADA: VILE CONSTRUÇÕES E REFORMA LTDA.

Considerando a instituição da Comissão de Recebimento e Fiscalização da **EXECUÇÃO DE OBRA DE ADEQUAÇÕES DO EDIFÍCIO RIO BRANCO – TRT 528**, objeto do Contrato N° 10/2022, PO 08/2022, com efeitos através do despacho exarado pelo Sr. Ordenador da Despesa, os componentes abaixo elencados apresentam o relatório fotográfico das vistorias realizadas, que tiveram como objetivo a fiscalização dos serviços executados pela Contratada, no período de 17/06/2022 até 05/08/2022.

I.1. PINTURAS

I.1.1 PINTURAS MUROS



Figura 01: Pintura muros fundos



I.2 PINTURA CORRIMÃOS



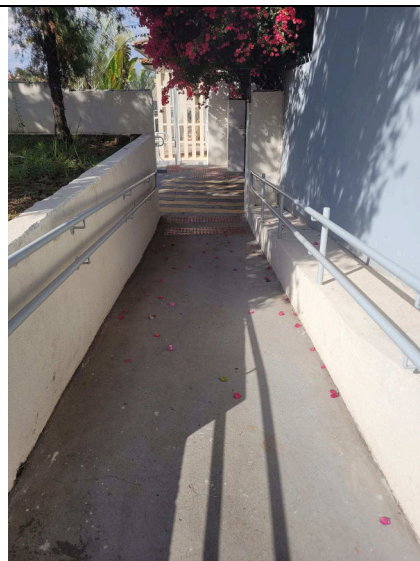

Figuras 02: Pintura Corrimãos

I.3 PINTURA PORTÕES METÁLICOS





Figuras 03: Pintura porta e portão metálico

I.4 PINTURA ESTRUTURA METÁLICA

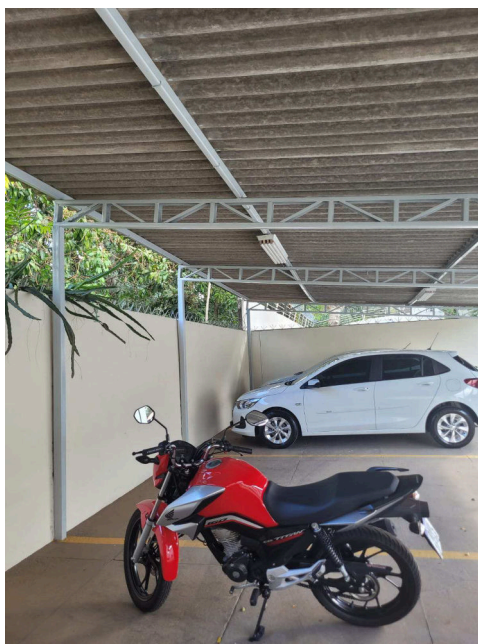



Figuras 04: Pintura estrutura do estacionamento

II.1 BASE CISTERNA DE REUSO



Figura 05: Base da cisterna de reuso



TRIBUNAL REGIONAL DO TRABALHO 9ª REGIÃO
Secretaria de Engenharia e Arquitetura

Curitiba, 29 de agosto de 2022.

Benedy Antunes de Oliveira
Membro

Cláudia Freda Soares Dal Piva
Membro



RELATÓRIO – ADITIVO

OBRA: EXECUÇÃO DE OBRA DE ADEQUAÇÕES DO EDIFÍCIO SEDE DA VARA DO TRABALHO DE JACAREZINHO.

CONTRATADA: VILE CONSTRUÇÕES E REFORMA LTDA.

Considerando a instituição da Comissão de Recebimento e Fiscalização da **EXECUÇÃO DE OBRA DE ADEQUAÇÕES DO EDIFÍCIO RIO BRANCO – TRT 528**, objeto do Contrato Nº 10/2022, PO 08/2022, com efeitos através do despacho exarado pelo Sr. Ordenador da Despesa, os componentes abaixo elencados apresentam o relatório fotográfico das vistorias realizadas, que tiveram como objetivo a fiscalização dos serviços executados pela Contratada, no período de 13/06/2022 até 05/08/2022.

Esta medição do aditivo atingiu o valor de **R\$ 6.692,10 (Seis mil, seiscentos e noventa e dois reais e dez centavos)**.

I. ITENS A SEREM ADITIVADOS - EXISTENTES EM PLANILHA

I.1. PINTURAS MUROS.

Foram executados serviços de pintura nos muros do fundo do terreno com tinta latéx acrílica, este item se encontra 100% medido. (Figura 01).

I.2. PINTURA CORRIMÃOS E GUARDA-CORPOS.

Os corrimãos das rampas externas foram pintados com tinta alquídica com acabamento em esmalte sintético acetinado na cor cinza claro, conforme figuras 02.



I.3. PINTURA PORTÕES METÁLICOS.

Foram executados serviços de pintura nos portões metálicos no portão do lado esquerdo da fachada frontal e na porta que faz divisa com o terreno dos fundos do imóvel com tinta alquídica com acabamento em esmalte sintético acetinado. Este item se encontra 100% medido. (Figuras 03).

I.4. PINTURA ESTRUTURA METÁLICA DA COBERTURA DO ESTACIONAMENTO.

A estrutura metálica do estacionamento foi pintada com tinta alquídica com acabamento em esmalte sintético acetinado na cor cinza claro, conforme figuras 04.

Total financeiro executado no item ITENS A SEREM ADITIVADOS - EXISTENTES EM PLANILHA	R\$ 8.259,19 na etapa (100% do total em planilha)
	R\$ 8.259,19 acumulado (100% do total em planilha)

II. ITENS A SEREM ADITIVADOS - EXTRA PLANILHA

II.1. CISTERNA DE REUSO – BASE DE CONCRETO.

Foi executada base de concreto sob a cisterna de reuso. (Figura 05).

Total financeiro executado no item ITENS A SEREM ADITIVADOS - EXTRA PLANILHA	R\$ 488,81 na etapa (100% do total em planilha)
	R\$ 488,81 acumulado (100% do total em planilha)



III. ITENS A SEREM GLOSADOS

III.1 PINTURA METÁLICA COM TINTA ALQUÍDICA

Foram glosadas 80,87 m² das pinturas dos gradis frontais que estavam na planilha do contrato.

Total financeiro executado no item ITENS A SEREM GLOSADOS	- R\$ 2.055,90 na etapa (100% do total em planilha)
	- R\$ 2.055,90 acumulado (100% do total em planilha)

II. DAS CONSIDERAÇÕES FINAIS

Considerando-se que os serviços incluídos nesta medição foram executados de acordo com o especificado e de acordo com os percentuais levantados conforme planilha em anexo, a comissão de fiscalização não vê óbice quanto à liberação do pagamento referente à medição do aditivo.

III. DOS ANEXOS

- Relatório fotográfico, planilha;

Curitiba, 29 de agosto de 2022.

Benedy Antunes de Oliveira
Membro

Claudia Freda Soares Dal Piva
Membro