



TRIBUNAL REGIONAL DO TRABALHO 9ª REGIÃO

Secretaria de Engenharia e Arquitetura

Fiscalização Adequação de Acessibilidade e Sustentabilidade dos imóveis da Regional Curitiba – LOTE 01 do Pregão 17/2021

RELATÓRIO – MEDIÇÃO ADITIVO

OBRA: Fiscalização Adequação de Acessibilidade e Sustentabilidade dos imóveis da Regional Curitiba – LOTE 01 do Pregão 17/2021.

CONTRATADA: *MWS MAGRO CONSTRUÇÃO CIVIL EIRELI.*

Considerando a instituição da Comissão de Recebimento e Fiscalização Adequação de Acessibilidade e Sustentabilidade dos imóveis da Regional Curitiba – LOTE 01 do Pregão 17/2021, objeto do Contrato Nº 22/2021, PO 17/2021, VETOR 98056 com efeitos através do despacho DES ODESP 1366/2021 exarado pelo Sr. Ordenador da Despesa, os componentes abaixo elencados apresentam o relatório das vistorias realizadas, que tiveram como objetivo a fiscalização dos serviços executados pela Contratada, no período de 26/08/2021 até 10/12/2021.

Nesta medição da planilha de aditivos, estava prevista o valor de R\$ 19.242,23 (dezenove mil duzentos e quarenta e dois reais e vinte e três centavos) que corresponde a um percentual de 100%. Porém a empresa deixou de executar uma porta em Araucária no valor de R\$608,56 (seiscentos e oito e cinquenta e seis reais). Portanto o valor a ser pago será **R\$ 18.633,66 (dezoito mil, seiscentos e trinta e três reais e sessenta e seis centavos)**

1. ITENS A SEREM ADITIVADOS – EXISTENTES EM PLANILHA

1.1 Remoções:



TRIBUNAL REGIONAL DO TRABALHO 9ª REGIÃO

Secretaria de Engenharia e Arquitetura

Fiscalização Adequação de Acessibilidade e Sustentabilidade dos imóveis da Regional Curitiba – LOTE 01 do Pregão 17/2021

1.1.1 Remoções de portas.

Foram removidas as portas de acesso principal do Fórum de Paranaguá e porta da sobreloja do Fórum de Curitiba.



Figura 1- Porta removida do Fórum Trabalhista de Paranaguá



Figura 2- Porta removida do Fórum Trabalhista de Curitiba - STI

A porta dos fundos do Fórum de Araucária considerada no aditivo, não foi substituída. Permaneceu a mesma.



Figura 3- Porta do Fórum Trabalhista de Araucária – não removida.

1.1.2 Remoções de louças e assentos de vasos sanitários.

Foram removidos vasos e assentos sanitários de 2 banheiros adaptados no Fórum de Ponta Grossa e em 1 banheiro na Vara de União da Vitória.



Figura 4- Vaso e assento removido de União da Vitória

1.1.3 Remoções de barras de apoio.

Foram removidas barras de apoio por estarem fixadas sobre a válvula de descarga no Fórum de Curitiba em 10 banheiros adaptados no Fórum de Curitiba.

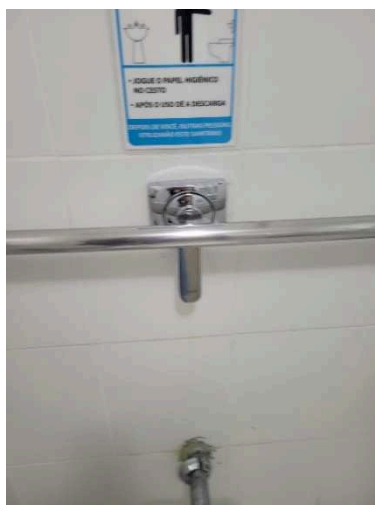

Figuras 5- Barras de apoio removidas.

1.1.4 Remoção piso da calçada.

Foi executada o complemento da remoção do piso da calçada de Telêmaco Borba para a instalação do piso tátil.



Figuras 6 – Complemento de piso tátil que ficou faltando na instrução da contratação.

1.2 Corrimão duplo galvanizado.

Instalação e pintura de corrimão em rampa no Fórum de Araucária – Complemento.

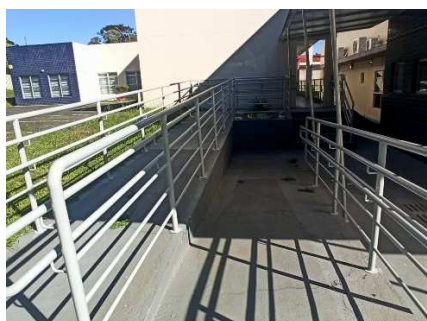

Antes

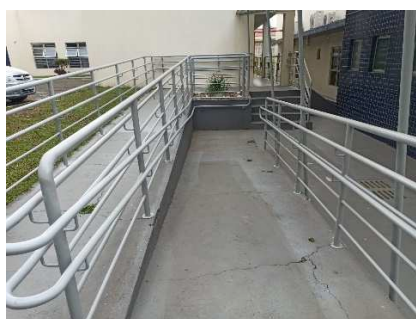

Depois



Figuras 7 – Complemento de corrimão duplo na rampa.

Foi executado adaptação e pintura de corrimão em rampa no Fórum de Curitiba – 3º e 5º pisos, para liberar abertura das portas corta-fogo.

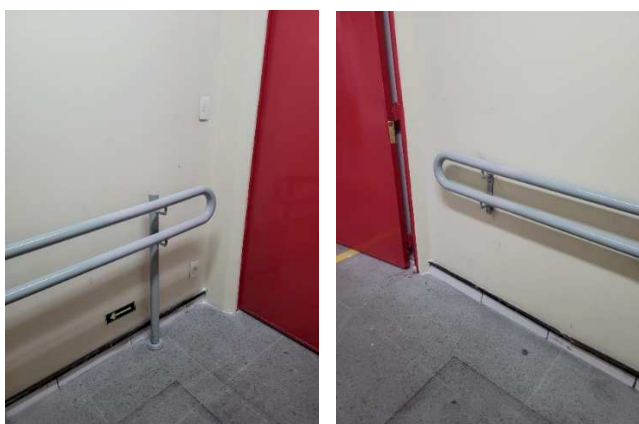
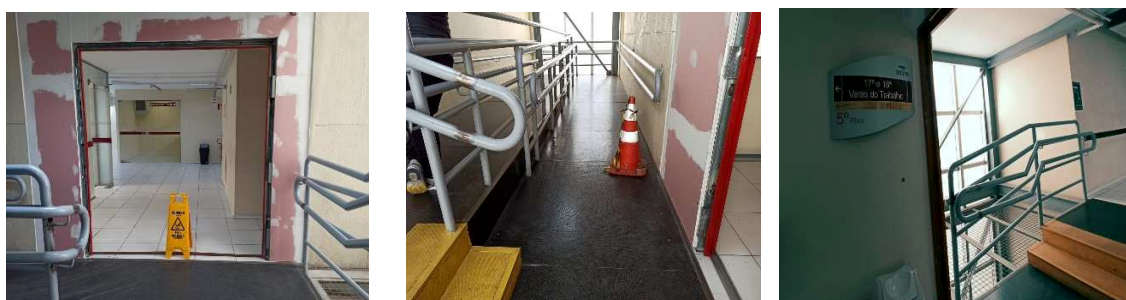



Figuras 8 – Adaptação de corrimão para abertura das portas corta fogo, no 3º e 5º piso.

1.3 Adaptação de acesso para cadeirantes.

O acesso de entrada do Fórum de Araucária foi adaptado para cadeirantes.



Figuras 9 – Execução de rampa no acesso ao Fórum pelos fundos.

1.3.1 Preenchimento da área do capacho:

Foi executado preenchimento para instalação do piso tátil em área de capacho no Fórum de Paranaguá.



Figuras 10 – Preenchimento do rebaixo do capacho, antes e depois.

1.4 Instalação de Portas:

Não foi instalada porta de correr para aumentar o vão para circulação de cadeirantes no Fórum de Araucária. Manteve-se a porta original.

A porta da STI no Fórum de Curitiba foi relocada e executado novo fechamento com vidro temperado.



Figuras 11 – Relocação de porta e acréscimo de vidro temperado fixo - STI

A porta de acesso principal existente no Fórum de Paranaguá foi substituída por portas conforme o projeto PPCI aprovado, de abrir, em 180º.



Figuras 12 – Porta principal instalada em vidro temperado 10 mm, com molas e ferragens.

1.5 Adaptação banheiros:

Foram feitas as substituições de vasos sanitários, assentos de 2 banheiros adaptados para pessoas com deficiências no Fórum de Ponta Grossa e 1 banheiro para Vara de União da Vitória.



Figuras 13 – Vasos Sanitários e Assentos substituídos – Ponta Grossa e União da Vitória

Reinstalação de barras próximas a vasos sanitários nos banheiros de PNE Fórum de Curitiba, evitando a proximidade de barras e válvulas de descarga.



Figuras 14 – Banheiros adaptados 2º Piso do Fórum Trabalhista de Curitiba

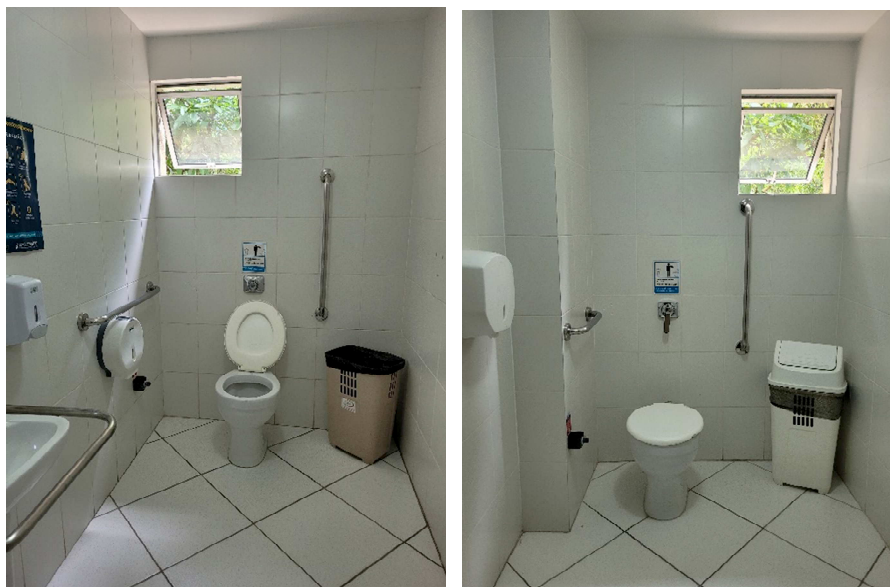

Figuras 15 – Banheiros adaptados 4º Piso do Fórum Trabalhista de Curitiba

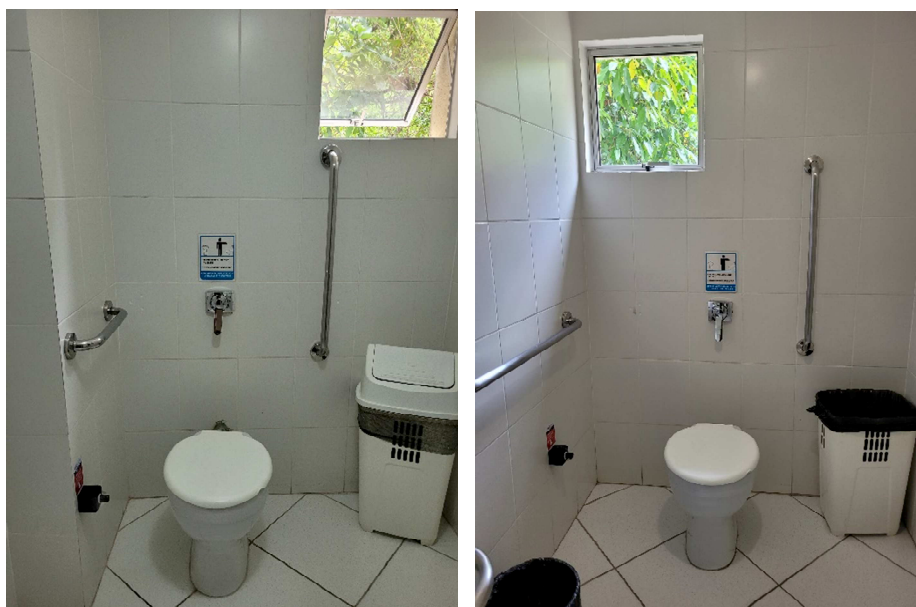

Figuras 16 – Banheiros adaptados 6º Piso do Fórum Trabalhista de Curitiba

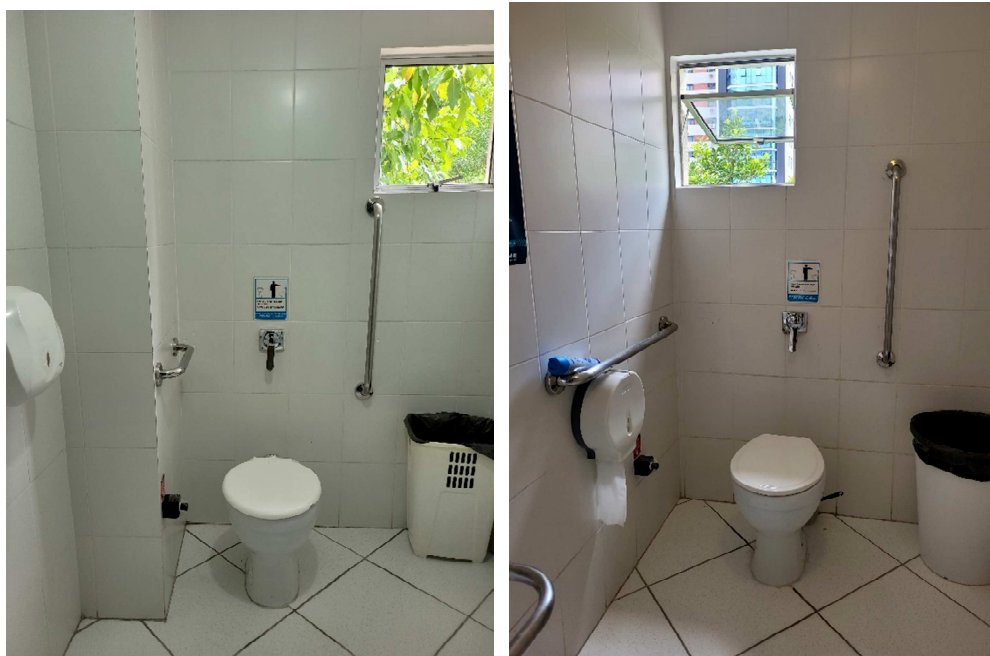

Figuras 17 – Banheiros adaptados 8º Piso do Fórum Trabalhista de Curitiba

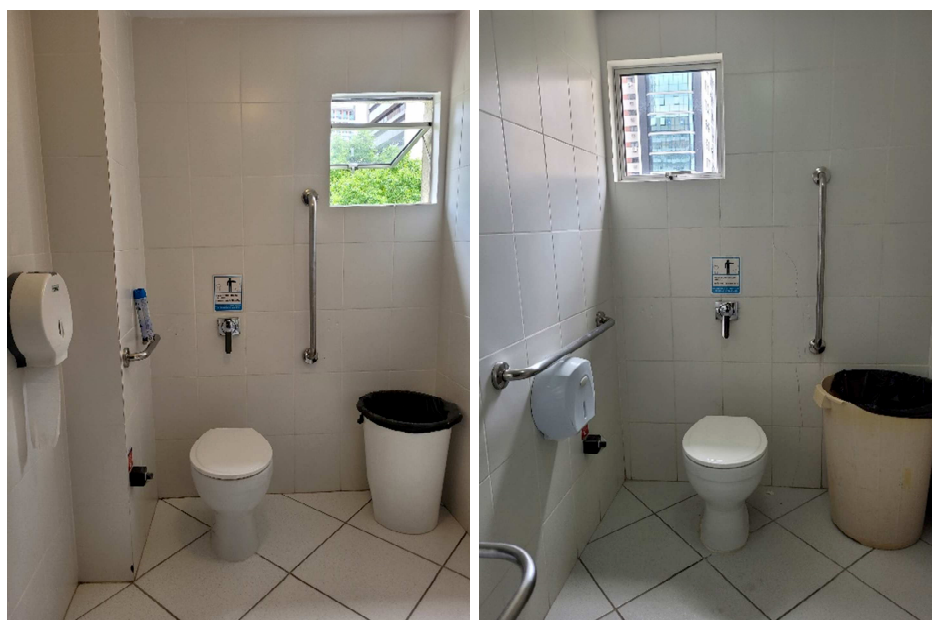

Figuras 18 – Banheiros adaptados 10º Piso do Fórum Trabalhista de Curitiba

1.6 Piso tátil externo:

Fornecimento e instalação de complementação de piso tátil externo na testada da VT de Telêmaco Borba.



Figuras 19 – Piso tátil instalado na testada da Vara do Trabalho de Telêmaco Borba.

Foi substituído o piso tátil externo contratado pelo formato que havia no local, houve complementação de área para testada da VT de Pinhais.



Figuras 20 – Piso tátil instalado na testada da Vara do Trabalho de Pinhais.

2. ITENS A SEREM ADITIVADOS – EXTRA PLANILHA

2.1 Remoções de soleiras:

Remoção de soleira na porta onde terá intervenções e também devido a atual estar quebrada, no Fórum de Araucária.



TRIBUNAL REGIONAL DO TRABALHO 9ª REGIÃO

Secretaria de Engenharia e Arquitetura

Fiscalização Adequação de Acessibilidade e Sustentabilidade dos imóveis da Regional Curitiba – LOTE 01 do Pregão 17/2021



Figuras 21 – Soleira quebrada na porta fundos, acesso estacionamento no Fórum do Trabalho de Araucária.

Remoção de soleira na porta onde terá intervenções e também devido a atual estar quebrada, no Fórum de Curitiba - STI.



Figuras 22 – Soleira quebrada na porta STI no Fórum do Trabalho de Curitiba.

2.2 Instalação das soleiras:

Fornecimento e instalação de soleira na porta de aceso ao estacionamento no Fórum de Araucária.



Figuras 23 – Instalação de soleira na porta fundos, acesso estacionamento no Fórum do Trabalho de Araucária.

Fornecimento e instalação de soleira na porta onde teve intervenções, no Fórum de Curitiba - STI.

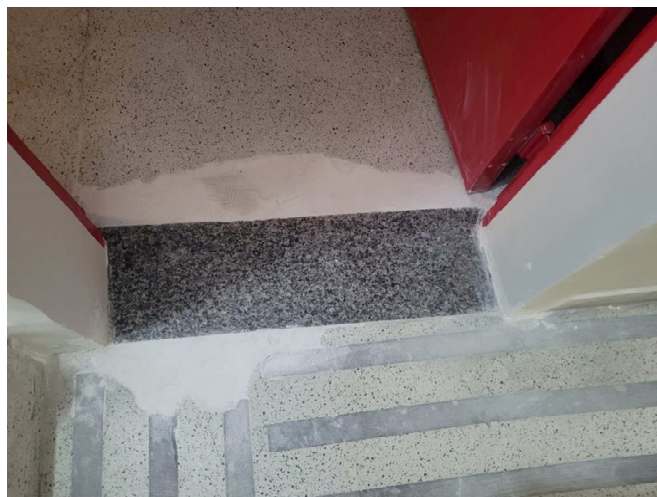

Figuras 24 – Instalação de soleira na porta da STI, no Fórum do Trabalho de Curitiba.

2.3 Instalação do kit válvula para banheiro:

Foi fornecido e instalado de kit conversor para acabamento na válvula de descarga dos banheiros PNE.



Figuras 25 – Válvulas substituídas – Banheiros Públicos Adaptados no térreo do Fórum de Curitiba.



Figura 26 – Válvula substituída – Banheiros Públicos Adaptado no 4º pavimento do Fórum de Curitiba.



Figuras 27 – Válvulas substituídas – Banheiros Públicos Adaptados no 6º pavimento do Fórum de Curitiba.

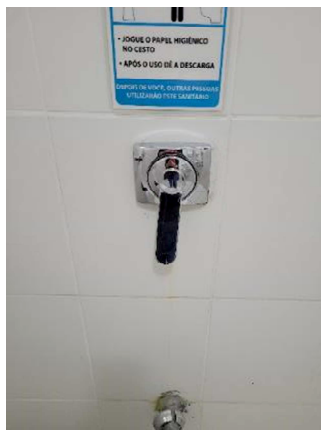
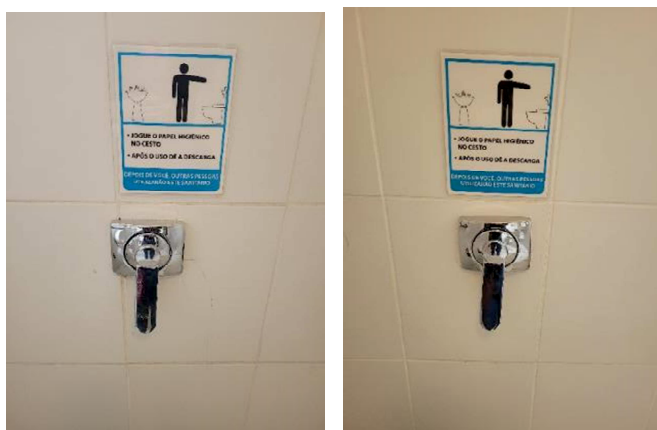

Figuras 28 – Válvulas substituídas – Banheiros Públicos Adaptados no 8º pavimento do Fórum de Curitiba.

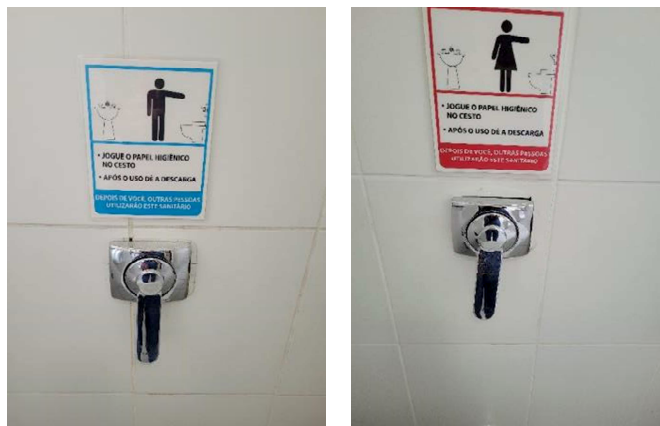

Figuras 29 – Válvulas substituídas – Banheiros Públicos Adaptados no 10º pavimento do Fórum de Curitiba.

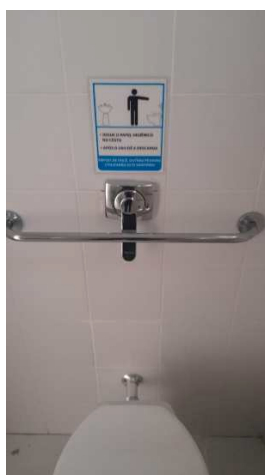

Figuras 30 – Válvulas substituídas – Banheiros Públicos Adaptados em Pinhais



Figuras 31 – Válvulas substituídas – Banheiros Públicos Adaptados em Irati.

2.4 Piso cerâmico:

Fornecimento e instalação de piso cerâmico no rebaixo do capacho em Paranaguá.

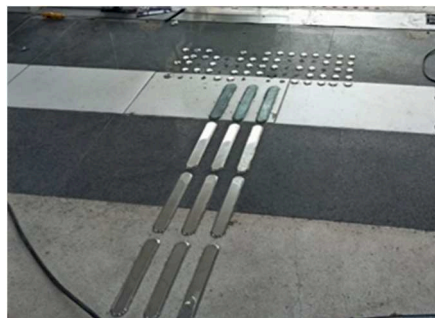

Figuras 32 – Execução de piso cerâmico no hall, onde havia rebaixo

Fornecimento e instalação de piso cerâmico no banheiro em Irati, devido a demolição de sóculo.



Figuras 33 – Execução de piso cerâmico sob vaso.

3. ITENS A SEREM ADITIVADOS – EXTRA PLANILHA

3.1 Remoções:

Foi glosado a remoção de vaso e assento no imóvel de Colombo que será devolvido à União.



TRIBUNAL REGIONAL DO TRABALHO 9ª REGIÃO

Secretaria de Engenharia e Arquitetura

Fiscalização Adequação de Acessibilidade e Sustentabilidade dos imóveis da Regional Curitiba – LOTE 01 do Pregão 17/2021

Não foi executada a remoção da calçada externa de Colombo.

3.2 Piso tátil externo:

Foi glosado a execução do piso tátil da calçada de Colombo.

3.3 Banheiros adaptados:

Foi glosado a substituição barra para vaso sanitário e instalação de chapa na porta do banheiro do Fórum de Colombo situado no imóvel que será devolvido à União.

3.4 Pintura vaga PNE:

Foram glosadas as pinturas para vaga PNE do Fórum de Colombo, Vara de Telêmaco Borba e Vara de Pinhais.

Considerando-se que os serviços incluídos nesta medição foram executados de acordo com o especificado, por isso a comissão de fiscalização não vê óbice quanto à liberação do pagamento referente à esta medição.

Curitiba, 21 de dezembro de 2021.

Claudia F. Dal Piva
Fiscal PO 17/2021

Regina Ciscato de Lima
Fiscal PO 17/2021