



TRIBUNAL REGIONAL DO TRABALHO 9ª REGIÃO
Secretaria de Engenharia e Arquitetura
Fiscalização Adequação de Acessibilidade e
Sustentabilidade dos imóveis da Regional Curitiba – LOTE
01 do Pregão 17/2021

RELATÓRIO – MEDIÇÃO
FÓRUM TRABALHISTA DE CURITIBA

**OBRA: Fiscalização Adequação de Acessibilidade e Sustentabilidade dos
imóveis da Regional Curitiba – LOTE 01 do Pregão 17/2021.**

FÓRUM TRABALHISTA DE CURITIBA

CONTRATADA: *MWS MAGRO CONSTRUÇÃO CIVIL EIRELI.*

Considerando a instituição da Comissão de Recebimento e Fiscalização Adequação de Acessibilidade e Sustentabilidade dos imóveis da Regional Curitiba – LOTE 01 do Pregão 17/2021, objeto do Contrato Nº 22/2021, PO 17/2021, VETOR 98056 com efeitos através do despacho DES ODESP 901/2021 exarado pelo Sr. Ordenador da Despesa, os componentes abaixo elencados apresentam o relatório das vistorias realizadas, que tiveram como objetivo a fiscalização dos serviços executados pela Contratada, no período de 26/08/2021 até 10/12/2021.

Esta medição da planilha contratual atingiu o valor de R\$ 38.856,29 (TRINTA E OITO MIL, OITOCENTOS E CINQUENTA E SEIS REAIS E VINTE E NOVE CENTAVOS) que corresponde a um percentual de 100%.

1. SERVIÇOS EXECUTADOS NO FÓRUM TRABALHISTA DE CURITIBA.

1.1 Instalação de piso tátil interno:



TRIBUNAL REGIONAL DO TRABALHO 9ª REGIÃO

Secretaria de Engenharia e Arquitetura

Fiscalização Adequação de Acessibilidade e

Sustentabilidade dos imóveis da Regional Curitiba – LOTE

01 do Pregão 17/2021

Foram instalados pisos táteis direcionais e alertas em inox, colado com PU, da entrada do imóvel até o balcão de atendimento.

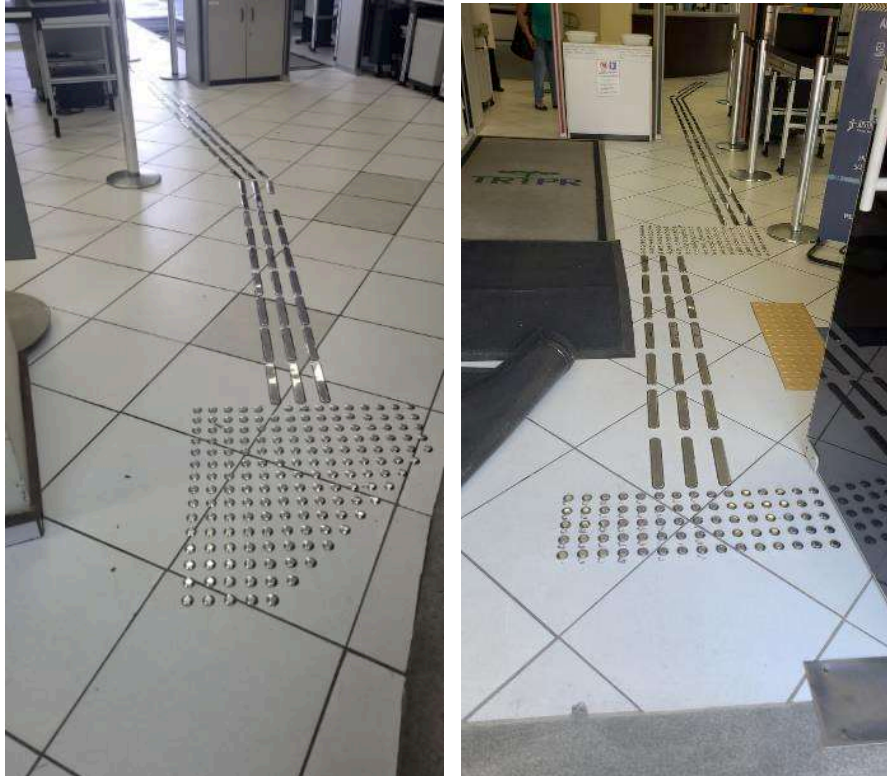

Figuras 1

1.2 Adaptação banheiros:

Foram feitas as substituições de vasos sanitários, assentos, lavatório, torneira, base para a válvula de descarga (o kit conversor para acabamento foi instalado no aditivo) e instalação de rodapés nas portas dos banheiros adaptados para pessoas com deficiências.



TRIBUNAL REGIONAL DO TRABALHO 9ª REGIÃO
Secretaria de Engenharia e Arquitetura
Fiscalização Adequação de Acessibilidade e
Sustentabilidade dos imóveis da Regional Curitiba – LOTE
01 do Pregão 17/2021



Figuras 2 – Vasos Sanitários e Assentos substituídos - Banheiros Públicos 2º Piso



Figuras 3 – Vaso Sanitário e Assento substituído - Banheiro Público 4º Piso



TRIBUNAL REGIONAL DO TRABALHO 9ª REGIÃO

Secretaria de Engenharia e Arquitetura

Fiscalização Adequação de Acessibilidade e

Sustentabilidade dos imóveis da Regional Curitiba – LOTE

01 do Pregão 17/2021



Figuras 4 – Vasos Sanitários e Assentos substituídos - Banheiros Públicos 6º Piso



Figuras 5 – Vasos Sanitários e Assentos substituídos - Banheiros Públicos 10º Piso



TRIBUNAL REGIONAL DO TRABALHO 9ª REGIÃO
Secretaria de Engenharia e Arquitetura
Fiscalização Adequação de Acessibilidade e
Sustentabilidade dos imóveis da Regional Curitiba – LOTE
01 do Pregão 17/2021



Figura 6 – Louça Sanitária substituída e barras de apoio instaladas – Banheiro Adaptado 5ª Vara





TRIBUNAL REGIONAL DO TRABALHO 9ª REGIÃO

Secretaria de Engenharia e Arquitetura

Fiscalização Adequação de Acessibilidade e

Sustentabilidade dos imóveis da Regional Curitiba – LOTE

01 do Pregão 17/2021



Figura 7 – Vasos Sanitários e Assentos substituídos - Banheiros Adaptados da 21ª, 22ª e 23ª Vara



Figura 8 – Torneira substituída - Banheiro Adaptado da 5ª Vara



TRIBUNAL REGIONAL DO TRABALHO 9ª REGIÃO

Secretaria de Engenharia e Arquitetura

Fiscalização Adequação de Acessibilidade e

Sustentabilidade dos imóveis da Regional Curitiba – LOTE

01 do Pregão 17/2021



Figuras 9 – Base das válvulas substituídas – Banheiros Públicos Adaptados no térreo



Figura 10 – Base da válvula substituída – Banheiro Públicos Adaptado no 4º pavimento



TRIBUNAL REGIONAL DO TRABALHO 9ª REGIÃO

Secretaria de Engenharia e Arquitetura

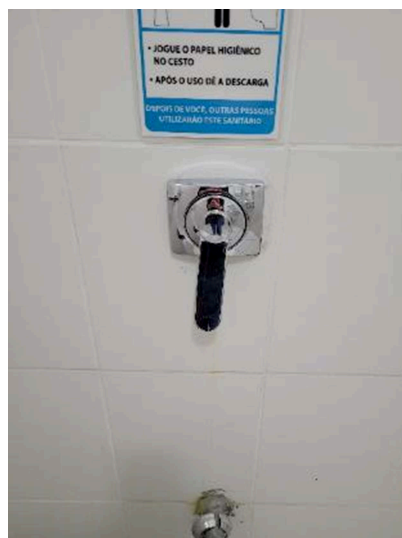
Fiscalização Adequação de Acessibilidade e

Sustentabilidade dos imóveis da Regional Curitiba – LOTE

01 do Pregão 17/2021

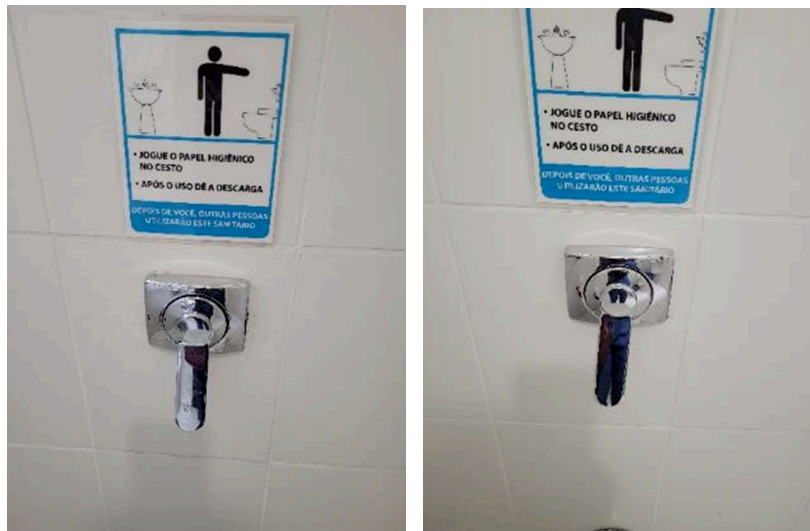

Figuras 11 – Base das válvulas substituídas – Banheiros Públicos Adaptados no 6º pavimento

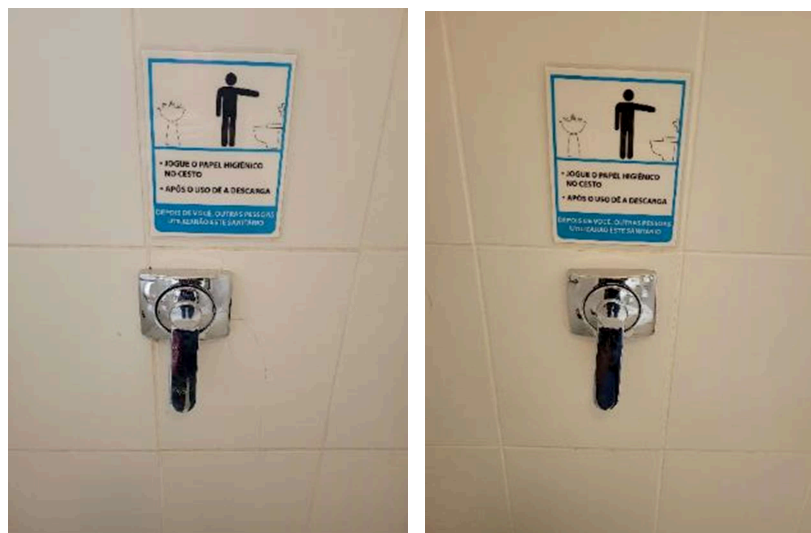

Figuras 12 – Base das válvulas substituídas – Banheiros Públicos Adaptados no 8º pavimento



TRIBUNAL REGIONAL DO TRABALHO 9ª REGIÃO
Secretaria de Engenharia e Arquitetura
Fiscalização Adequação de Acessibilidade e
Sustentabilidade dos imóveis da Regional Curitiba – LOTE
01 do Pregão 17/2021

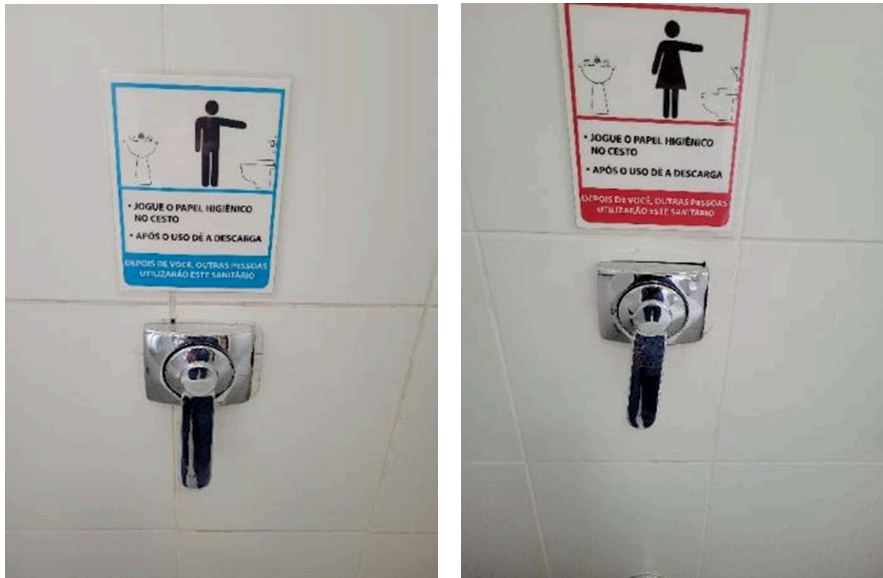

Figuras 13 – Base das válvulas substituídas – Banheiros Públicos Adaptados no 10º pavimento



Figura 14 – Chapa de laminado na porta – Banheiro Adaptado na 5º Vara.



TRIBUNAL REGIONAL DO TRABALHO 9ª REGIÃO

Secretaria de Engenharia e Arquitetura

Fiscalização Adequação de Acessibilidade e

Sustentabilidade dos imóveis da Regional Curitiba – LOTE

01 do Pregão 17/2021



Figuras 15 – Chapas de laminado nas portas – Banheiros Públicos Adaptados no 2º Pavimento.

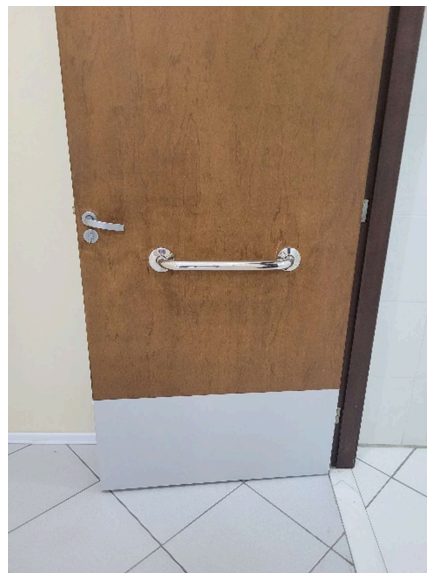
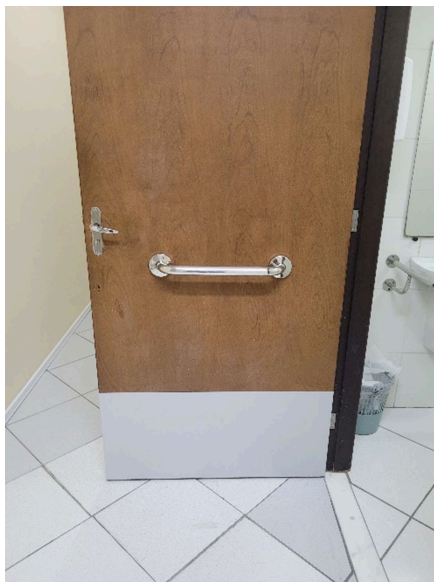

Figuras 16 – Chapas de laminado nas portas – Banheiros Públicos Adaptados no 4º Pavimento.



TRIBUNAL REGIONAL DO TRABALHO 9ª REGIÃO

Secretaria de Engenharia e Arquitetura

Fiscalização Adequação de Acessibilidade e

Sustentabilidade dos imóveis da Regional Curitiba – LOTE

01 do Pregão 17/2021



Figuras 17 – Chapas de laminado nas portas – Banheiros Públicos Adaptados no 6º Pavimento.





TRIBUNAL REGIONAL DO TRABALHO 9ª REGIÃO
Secretaria de Engenharia e Arquitetura
Fiscalização Adequação de Acessibilidade e
Sustentabilidade dos imóveis da Regional Curitiba – LOTE
01 do Pregão 17/2021

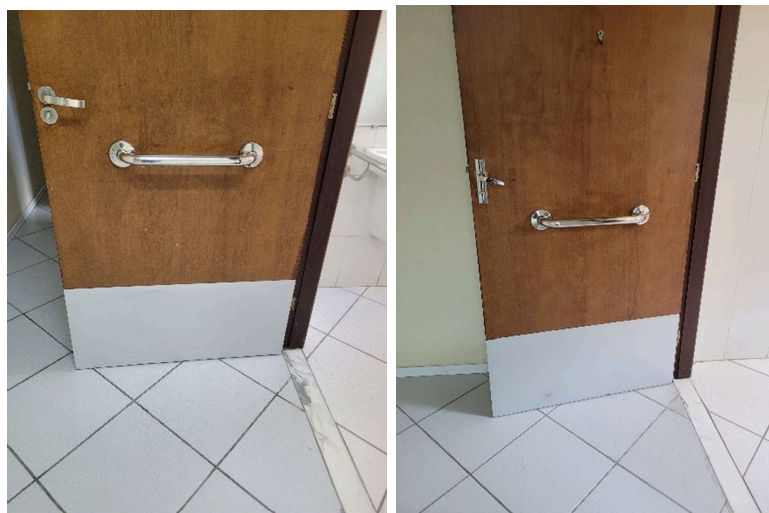

Figuras 18 – Chapas de laminado nas portas – Banheiros Públicos Adaptados no 8º Pavimento.





TRIBUNAL REGIONAL DO TRABALHO 9ª REGIÃO
Secretaria de Engenharia e Arquitetura
Fiscalização Adequação de Acessibilidade e
Sustentabilidade dos imóveis da Regional Curitiba – LOTE
01 do Pregão 17/2021



Figuras 19 – Chapas de laminado nas portas – Banheiros Públicos Adaptados no 10º Pavimento.

1.3 Portas corta- fogo:

Foram instaladas portas-corta fogo entre os prédios Principal e Anexo no térreo, 3º e 5º pavimento e na Sobreloja do Anexo, conforme exigido pelo Corpo de Bombeiros.

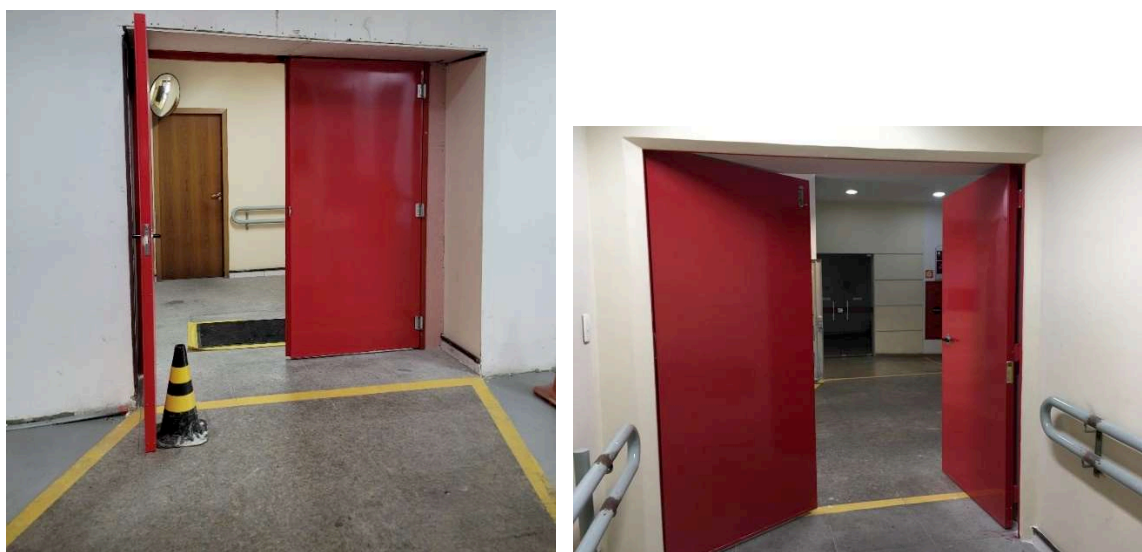

Figuras 20 – Portas corta-fogo – entre prédios no térreo



TRIBUNAL REGIONAL DO TRABALHO 9ª REGIÃO

Secretaria de Engenharia e Arquitetura

Fiscalização Adequação de Acessibilidade e

Sustentabilidade dos imóveis da Regional Curitiba – LOTE

01 do Pregão 17/2021

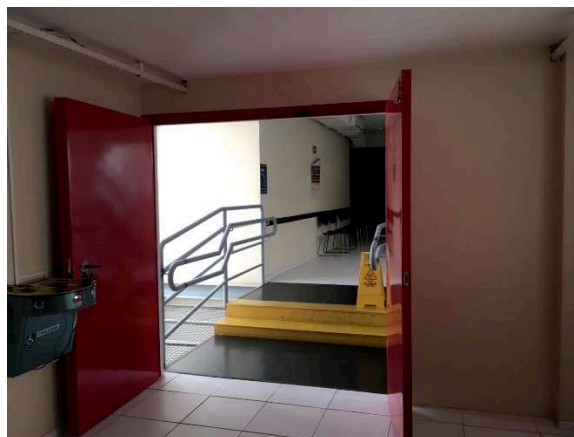



TRIBUNAL REGIONAL DO TRABALHO 9ª REGIÃO

Secretaria de Engenharia e Arquitetura

Fiscalização Adequação de Acessibilidade e

Sustentabilidade dos imóveis da Regional Curitiba – LOTE

01 do Pregão 17/2021

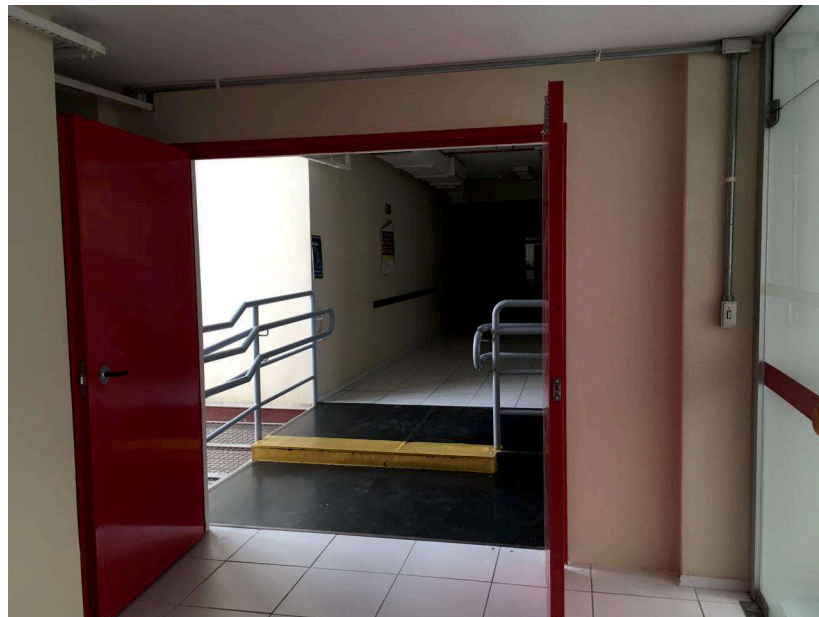
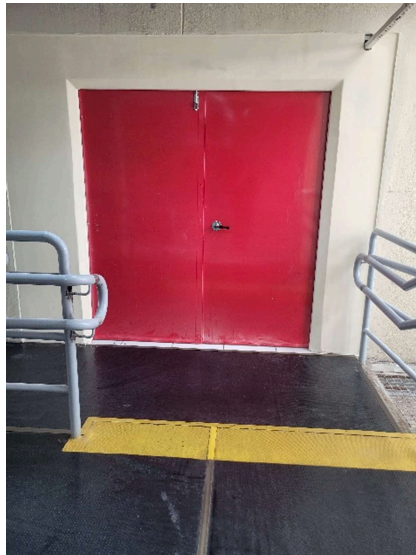

Figuras 21 – Portas corta-fogo – entre prédios nos 3º e 5º pavimentos.



TRIBUNAL REGIONAL DO TRABALHO 9ª REGIÃO

Secretaria de Engenharia e Arquitetura

Fiscalização Adequação de Acessibilidade e

Sustentabilidade dos imóveis da Regional Curitiba – LOTE

01 do Pregão 17/2021



Figuras 22 – Porta corta-fogo – na sobreloja do Anexo.

Considerando-se que os serviços incluídos nesta medição foram executados de acordo com o especificado, por isso a comissão de fiscalização não vê óbice quanto à liberação do pagamento referente à esta medição.

Curitiba, 20 de dezembro de 2021.

Claudia F. Dal Piva
Fiscal PO 17/2021

Regina Ciscato de Lima
Fiscal PO 17/2021