



TRIBUNAL REGIONAL DO TRABALHO 9ª REGIÃO
Secretaria de Engenharia e Arquitetura
Fiscalização Adequação de Acessibilidade e
Sustentabilidade dos imóveis da Regional Curitiba – LOTE
01 do Pregão 17/2021

RELATÓRIO – 2ª MEDIÇÃO

VARA TRABALHISTA DE PINHAIS, FÓRUM TRABALHISTA DE ARAUCÁRIA, VARA TRABALHISTA DE UNIÃO DA VITÓRIA E VARA TRABALHISTA DE IRATI

***OBRA: Fiscalização Adequação de Acessibilidade e Sustentabilidade dos
imóveis da Regional Curitiba – LOTE 01 do Pregão 17/2021.***

VARA TRABALHISTA DE PINHAIS, FÓRUM TRABALHISTA DE ARAUCÁRIA, VARA TRABALHISTA DE UNIÃO DA VITÓRIA E VARA TRABALHISTA DE IRATI

CONTRATADA: *MWS MAGRO CONSTRUÇÃO CIVIL EIRELI.*

Considerando a instituição da Comissão de Recebimento e Fiscalização Adequação de Acessibilidade e Sustentabilidade dos imóveis da Regional Curitiba – LOTE 01 do Pregão 17/2021, objeto do Contrato Nº 22/2021, PO 17/2021, VETOR 98056 com efeitos através do despacho DES ODESP 901/2021 exarado pelo Sr. Ordenador da Despesa, os componentes abaixo elencados apresentam o relatório das vistorias realizadas, que tiveram como objetivo a fiscalização dos serviços executados pela Contratada, no período de 26/08/2021 até 10/12/2021.

Esta medição da planilha contratual atingiu o valor de R\$ 54.446,64 (CINQUENTA E QUATRO MIL, QUATROCENTOS E QUARENTA E SEIS REAIS E SESSENTA E QUATRO CENTAVOS) que corresponde a um percentual de 100% das quatro unidades. (Pinhais, Araucária, União da Vitória e Irati).



TRIBUNAL REGIONAL DO TRABALHO 9ª REGIÃO

Secretaria de Engenharia e Arquitetura

Fiscalização Adequação de Acessibilidade e

Sustentabilidade dos imóveis da Regional Curitiba – LOTE

01 do Pregão 17/2021

1. SERVIÇOS EXECUTADOS NA VARA TRABALHISTA DE PINHAIS.

1.1 Instalação de piso tátil externo:

Foram instalados pisos táteis direcionais e alertas na calçada do imóvel até o acesso principal do imóvel.



Piso tátil na calçada externa.



TRIBUNAL REGIONAL DO TRABALHO 9ª REGIÃO

Secretaria de Engenharia e Arquitetura

Fiscalização Adequação de Acessibilidade e

Sustentabilidade dos imóveis da Regional Curitiba – LOTE

01 do Pregão 17/2021

1.2 Instalação de piso tátil interno:

Foram instalados pisos táteis direcionais e alertas em inox, colado com PU, da entrada do imóvel até o balcão de atendimento.



Piso tátil interno em inox.

4.1 Adaptação banheiro público:

Foi substituído o vaso sanitário, assento, lavatório, válvulas de descarga e instalação de rodapés na porta do banheiro adaptado para pessoas com deficiências.



TRIBUNAL REGIONAL DO TRABALHO 9ª REGIÃO

Secretaria de Engenharia e Arquitetura

Fiscalização Adequação de Acessibilidade e

Sustentabilidade dos imóveis da Regional Curitiba – LOTE

01 do Pregão 17/2021



Lavatório e barra de apoio para o lavatório.

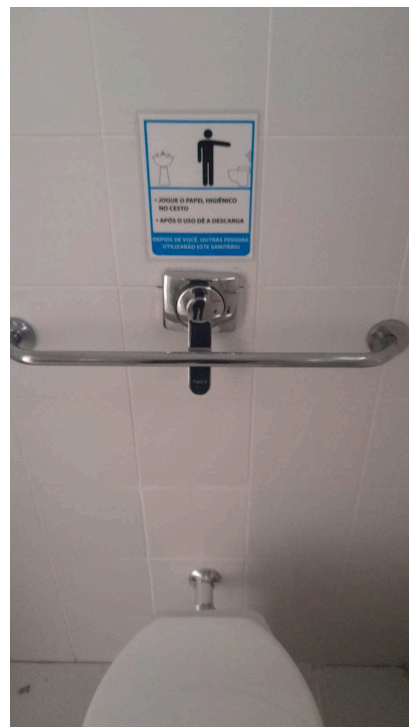

Vaso sanitário, assento sanitário e válvula de descarga.



TRIBUNAL REGIONAL DO TRABALHO 9ª REGIÃO

Secretaria de Engenharia e Arquitetura

Fiscalização Adequação de Acessibilidade e

Sustentabilidade dos imóveis da Regional Curitiba – LOTE

01 do Pregão 17/2021



Chapa nas portas do banheiro adaptado.

4.1 Kit Reserva e aproveitamento de água pluvial:

Foi instalado o kit reserva e aproveitamento de águas pluviais referente ao protótipo 1 da planilha.



Kit reserva e aproveitamento de água.



TRIBUNAL REGIONAL DO TRABALHO 9ª REGIÃO

Secretaria de Engenharia e Arquitetura

Fiscalização Adequação de Acessibilidade e

Sustentabilidade dos imóveis da Regional Curitiba – LOTE

01 do Pregão 17/2021

2. SERVIÇOS EXECUTADOS NO FÓRUM TRABALHISTA DE ARAUCÁRIA

2.1 Remoção de calçada:

Foram removidas as calçadas externas para instalação de piso tátil.

2.2 Instalação de piso tátil externo e rampa de acesso.

Foram instalados pisos táteis direcionais e alertas em toda calçada do imóvel sinalizando a entrada do imóvel, inclusive rampa de acesso.





TRIBUNAL REGIONAL DO TRABALHO 9ª REGIÃO

Secretaria de Engenharia e Arquitetura

Fiscalização Adequação de Acessibilidade e

Sustentabilidade dos imóveis da Regional Curitiba – LOTE

01 do Pregão 17/2021

2.3 Instalação de piso tátil interno:

Foram instalados pisos táteis direcionais e alertas em inox, colado com PU, da entrada do imóvel até o balcão de atendimento.

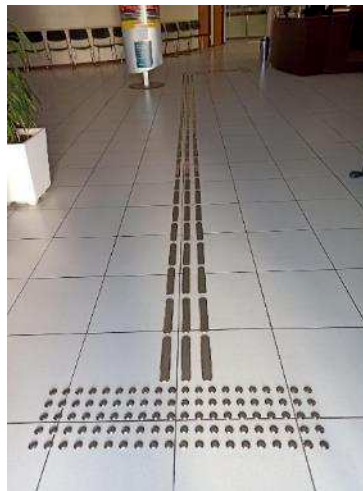

2.4 Adaptação banheiro:

Foi instalada barra de apoio no lavatório no banheiro adaptado para pessoas com deficiências. E rodapé em laminado melâmínico em ambos os lados.



TRIBUNAL REGIONAL DO TRABALHO 9ª REGIÃO

Secretaria de Engenharia e Arquitetura

Fiscalização Adequação de Acessibilidade e

Sustentabilidade dos imóveis da Regional Curitiba – LOTE

01 do Pregão 17/2021

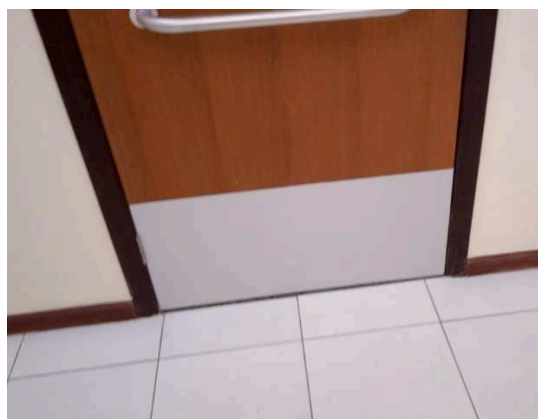

2.5 Adequação de corrimão duplo, correção de guarda corpo, instalação de corrimão e pintura:



Rampa fundos – estacionamento:



TRIBUNAL REGIONAL DO TRABALHO 9ª REGIÃO

Secretaria de Engenharia e Arquitetura

Fiscalização Adequação de Acessibilidade e

Sustentabilidade dos imóveis da Regional Curitiba – LOTE

01 do Pregão 17/2021

2.6. Kit Reserva e aproveitamento de água pluvial:

Foi instalado o kit reserva e aproveitamento de águas pluviais referente ao protótipo 1 da planilha.



2.7. Demarcação de vaga para veículo PNE:

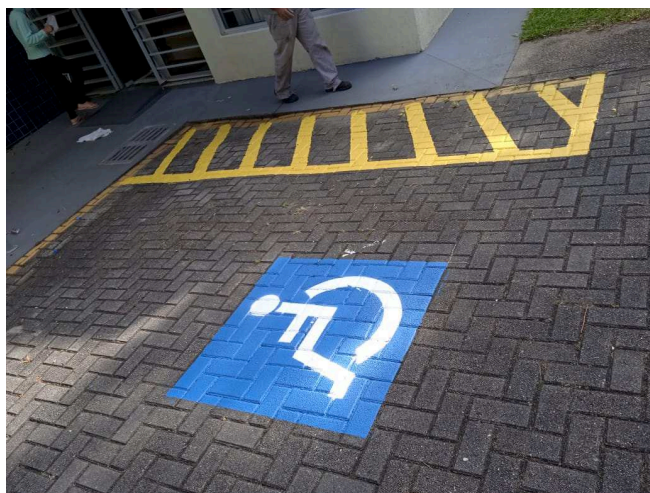

3. SERVIÇOS EXECUTADOS NA VARA TRABALHISTA DE UNIÃO DA VITÓRIA.



TRIBUNAL REGIONAL DO TRABALHO 9ª REGIÃO

Secretaria de Engenharia e Arquitetura

Fiscalização Adequação de Acessibilidade e

Sustentabilidade dos imóveis da Regional Curitiba – LOTE

01 do Pregão 17/2021

3.1 Remoção de calçada:

Foram removidas as calçadas externas para instalação de piso tátil.

3.2 Instalação de piso tátil externo e rampa de acesso.

Foram instalados pisos táteis direcionais e alertas, inclusive rampa de acesso.



3.3 Instalação de piso tátil interno:

Foram instalados pisos táteis direcionais e alertas em inox, colado com PU, da entrada do imóvel até o balcão de atendimento.

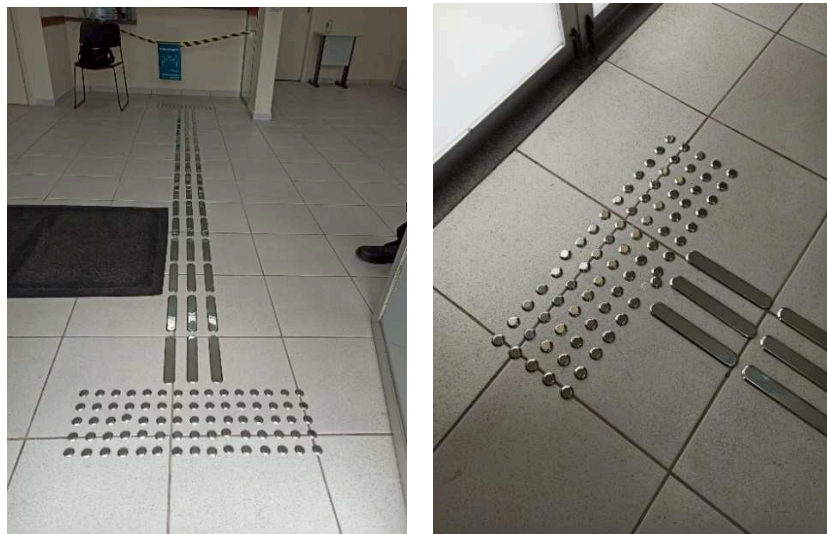



TRIBUNAL REGIONAL DO TRABALHO 9ª REGIÃO

Secretaria de Engenharia e Arquitetura

Fiscalização Adequação de Acessibilidade e

Sustentabilidade dos imóveis da Regional Curitiba – LOTE

01 do Pregão 17/2021

3.4 Adaptação banheiro:

Foi instalada barra de apoio no lavatório, um vaso e assento, um assento no vaso existente com caixa acoplada e barras no vaso sanitário no banheiro adaptado para pessoas com deficiências. E rodapé em laminado melâmínico em ambos os lados.



3.5 Kit Reserva e aproveitamento de água pluvial

Foi instalado o kit reserva e aproveitamento de águas pluviais referente ao protótipo 1 da planilha.



TRIBUNAL REGIONAL DO TRABALHO 9ª REGIÃO

Secretaria de Engenharia e Arquitetura

Fiscalização Adequação de Acessibilidade e

Sustentabilidade dos imóveis da Regional Curitiba – LOTE

01 do Pregão 17/2021



4. SERVIÇOS EXECUTADOS NA VARA TRABALHISTA DE IRATI.

4.1 Remoção de calçada:

Foram removidas as calçadas externas para instalação de piso tátil.

4.2 Instalação de piso tátil externo e rampa de acesso.

Foram instalados pisos táteis direcionais e alertas em concreto, inclusive rampa de acesso.





TRIBUNAL REGIONAL DO TRABALHO 9ª REGIÃO

Secretaria de Engenharia e Arquitetura

Fiscalização Adequação de Acessibilidade e

Sustentabilidade dos imóveis da Regional Curitiba – LOTE

01 do Pregão 17/2021



4.3 Instalação de piso tátil interno:

Foram instalados pisos táteis direcionais e alertas em inox, colado com PU, da entrada do imóvel até o balcão de atendimento.



4.4. Adaptação banheiro:

Foi instalado lavatório, barra de apoio no lavatório, um vaso, assento, barra no vaso sanitário e válvula descarga com alavanca no banheiro adaptado para pessoas com deficiências. E rodapé em laminado melâmínico em ambos os lados.



TRIBUNAL REGIONAL DO TRABALHO 9ª REGIÃO

Secretaria de Engenharia e Arquitetura

Fiscalização Adequação de Acessibilidade e

Sustentabilidade dos imóveis da Regional Curitiba – LOTE

01 do Pregão 17/2021



4.5. Adaptação de atendimento acessível:

Foi adaptada porta/balcão para atendimento de cadeirante. Com balcão de 83,5cm de altura e 25cm de largura.



4.6. Kit Reserva e aproveitamento de água pluvial:

Foi instalado o kit reserva e aproveitamento de águas pluviais referente ao protótipo 1 da planilha.



TRIBUNAL REGIONAL DO TRABALHO 9ª REGIÃO

Secretaria de Engenharia e Arquitetura

Fiscalização Adequação de Acessibilidade e

Sustentabilidade dos imóveis da Regional Curitiba – LOTE

01 do Pregão 17/2021



4.7. Demarcação de vaga veículo PNE na rua.





TRIBUNAL REGIONAL DO TRABALHO 9ª REGIÃO
Secretaria de Engenharia e Arquitetura
Fiscalização Adequação de Acessibilidade e
Sustentabilidade dos imóveis da Regional Curitiba – LOTE
01 do Pregão 17/2021

| LOCAL | VALOR |
|-------------------------|----------------------|
| ARAUCÁRIA | R\$ 25.395,34 |
| IRATI | R\$ 11.099,58 |
| PINHAIS | R\$ 10.960,21 |
| UNIÃO DA VITÓRIA | R\$ 6.991,51 |
| TOTAL | R\$ 54.446,64 |

Considerando-se que os serviços incluídos nesta medição foram executados de acordo com o especificado, por isso a comissão de fiscalização não vê óbice quanto à liberação do pagamento referente à esta medição.

Curitiba, 08 de dezembro de 2021.

Claudia F. Dal Piva
Fiscal PO 17/2021

Regina Ciscato de Lima
Fiscal PO 17/2021