

RELATÓRIO FOTOGRÁFICO – 2ª MEDIÇÃO

OBRA: SUBSTITUIÇÃO DA COBERTURA, SUBSTITUIÇÃO DAS ESQUADRIAS, REPAROS EM REVESTIMENTOS EXTERNOS, DRENAGEM E NIVELAMENTO DO PISO DO SUBSOLO, PINTURAS INTERNA E EXTERNA, ADEQUAÇÕES DE ACESSIBILIDADE, ADEQUAÇÕES DE SUSTENTABILIDADE E SERVIÇOS COMPLEMENTARES NO FÓRUM TRABALHISTA DE CORNÉLIO PROCÓPIO.

CONTRATADA: RICARDI CONSTRUÇÕES E EMPREENDIMENTOS LTDA.

Considerando a instituição da Comissão de Recebimento e Fiscalização da **EXECUÇÃO DE SERVIÇOS DE SUBSTITUIÇÃO DA COBERTURA, SUBSTITUIÇÃO DAS ESQUADRIAS, REPAROS EM REVESTIMENTOS EXTERNOS, DRENAGEM E NIVELAMENTO DO PISO DO SUBSOLO, PINTURA INTERNA E EXTERNA, ADEQUAÇÕES DE ACESSIBILIDADE, ADEQUAÇÕES DE SUSTENTABILIDADE E SERVIÇOS COMPLEMENTARES NO FÓRUM TRABALHISTA DE CORNÉLIO PROCÓPIO**, objeto do Contrato N° 20/2021, PO 24/2021, , VETOR 173079, com efeitos através do despacho exarado pelo Sr. Ordenador da Despesa, os componentes abaixo elencados apresentam o relatório fotográfico das vistorias realizadas, que tiveram como objetivo a fiscalização dos serviços executados pela Contratada, no período de 22/09/2021 até 26/10/2021 (data da 2ª medição).

I.1. ADMINISTRAÇÃO DE OBRA E SERVIÇOS INICIAIS



Figura 01C: Caçamba utilizada na remoção de entulhos



Figura 02C: Utilização de andaime

I.2. COBERTURAS



Figura 03C: Instalação de rufos sobre platibanda e no encontro entre telha e platibanda



Figura 04C: Instalação de rufos sobre platibanda



Figura 05C: Instalação de rufos sobre platibanda



Figura 06C: Instalação de rufos no encontro entre telha e platibanda



Figura 07C: Instalação de rufos no encontro entre telha e platibanda



Figura 08C: Instalação de rufos no encontro entre telha e platibanda

I.3. ESQUADRIAS



Figura 09C: Janela removida, já com contramarco novo instalado, no primeiro andar



Figura 10C: Janela removida, já com contramarco novo instalado, no segundo andar



Figura 11C: Detalhe da fixação do contramarco



Figura 12C: Picoteamento do reboco no perímetro do vão de janela para melhor aderência do requadro



Figura 13C: Vãos de janelas, no primeiro andar, já com requadro executado e peitoril instalado



Figura 14C: Detalhe de peitoril instalado em janela da secretaria, no segundo andar



Figura 15C: Detalhe do avanço do peitoril no canto da parede, em vão de janela do primeiro andar



Figura 16C: Esquadria instalada no pavimento térreo



Figura 17C: Esquadrias instaladas no segundo andar (sala de audiência 1)



Figura 18C: Esquadria instalada no primeiro andar (gabinete do juiz 2)



Figura 19C: Esquadria instalada no segundo andar (gabinete do juiz 1)



Figura 20C: Esquadria instalada no primeiro andar (hall público)



Figura 21C: Esquadria instalada no segundo andar (hall público)



Figura 22C: Esquadria instalada no segundo andar (sala dos assistentes)



Figura 23C: Detalhe do puxador



Figura 24C: Detalhe do sistema de abertura progressiva

I.4. REPAROS EM REVESTIMENTOS EXTERNOS



Figura 25C: Serviço de demolição do revestimento em local com fissura



Figura 26C: Aplicação da tela de aço sobre a alvenaria



Figura 27C: Revestimento recuperado, após aplicação de reboco sobre tela de aço



Figura 28C: Áreas recuperadas, após aplicação de pintura texturizada



Figura 29C: Trabalhador realizando finalização da recuperação do revestimento próximo a vão de janela



Figura 30C: Região onde foram realizadas diversas recuperações de revestimento (principalmente acima e abaixo de vãos de janelas)

I.5. DRENAGEM SUBSOLO



Figura 01E: motobomba submersível marca Schneider Eletic/Franklin Eletic modelo Brava E10



Figura 02E: motobomba submersível marca Schneider Eletic/Franklin Eletic modelo Brava E10



Figura 03E: Quadro de comandos e ramal alimentador



Figura 04E: Quadro de comandos e ramal alimentador



Figura 05E: Quadro de comandos

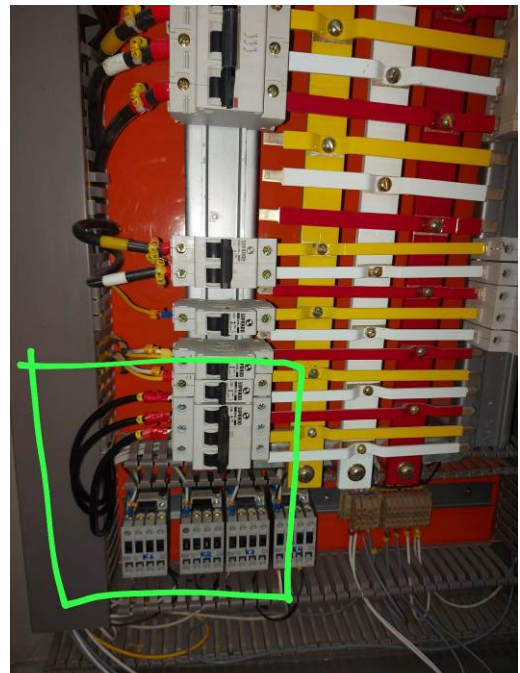

Figura 06E: Quadro de comandos



Figura 07E: Chave bóia drenagem

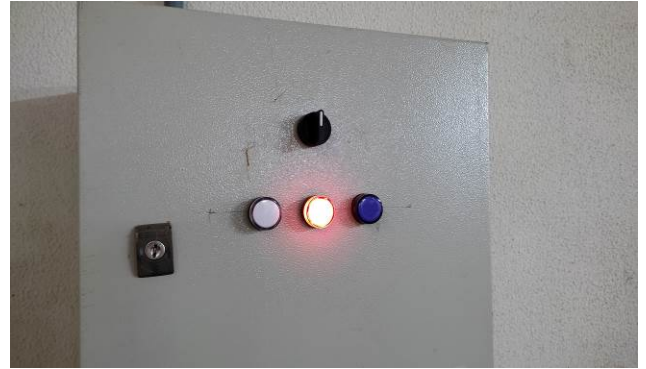

Figura 08E: Chave bóia cisterna água potável

I.6. READEQUAÇÃO DO NÍVEL DO PISO SUBSOLO



Figura 31C: Remoção da porta corta-fogo do subsolo



Figura 32C: Execução do piso em concreto do subsolo



Figura 33C: Execução do piso em concreto do subsolo



Figura 34C: Execução do piso em concreto do subsolo



Figura 35C: Instalação de soleira na porta da casa de bombas



Figura 36C: Cimento CP-II 32, utilizado no traço do piso de concreto do subsolo

I.7. PINTURAS EXTERNAS



Figura 37C: Fachada lateral esquerda, com pintura finalizada



Figura 38C: Fachada lateral direita, com pintura finalizada



Figura 39C: Fachada posterior, com pintura finalizada

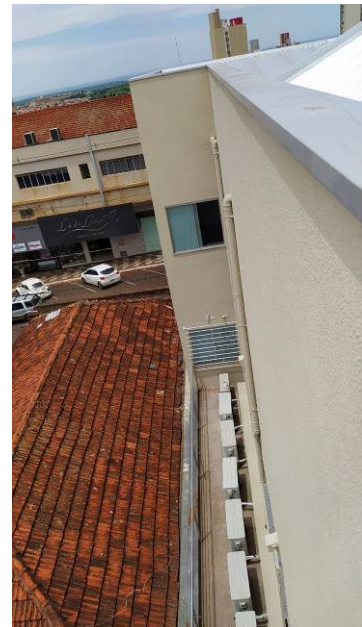

Figura 40C: Muro localizado nos fundos do imóvel, com pintura finalizada



Figura 41C: Fachada fronta, com pintura finalizada



Figura 42C: Fachada lateral direita, com pintura finalizada



Figura 43C: Cobertura sobre a porta corta-fogo de acesso ao corredor lateral, pintada

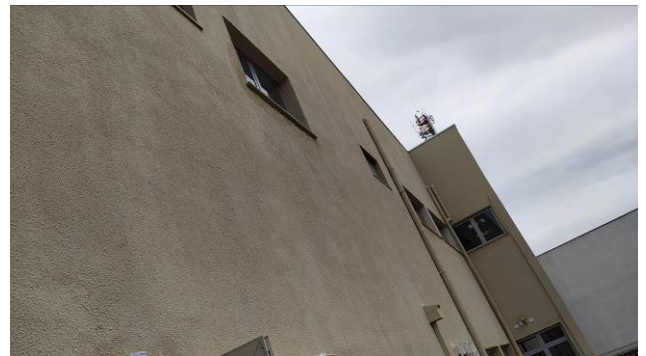

Figura 44C: Cobertura sobre o corredor dos fundos, pintada



Figura 45C: Pintura do gradil localizado no corredor lateral esquerdo do pavimento térreo



Figura 46C: Pintura do gradil localizado no corredor lateral esquerdo do pavimento térreo

I.8. PINTURAS INTERNAS



Figura 47C: Preparo de parede com aplicação de massa PVA e lixamento, no segundo pavimento – hall público



Figura 48C: Preparo de parede com aplicação de massa PVA e lixamento, no segundo pavimento – escada de acesso



Figura 49C: Preparo de parede com aplicação de massa PVA e lixamento, no primeiro pavimento – sala dos assistentes



Figura 50C: Aplicação de uma demão de látex acrílico nas paredes, no hall público, do primeiro andar



Figura 51C: Aplicação de uma demão de látex acrílico nas paredes, no gabinete do juiz 2, no primeiro andar



Figura 52C: Aplicação de uma demão de látex acrílico nas paredes, no hall público, do primeiro andar



Figura 53C: Aplicação de uma demão de látex acrílico na sala de audiência 2, do primeiro andar



Figura 54C: Aplicação de uma demão de látex acrílico na sala de audiência 2, do primeiro andar



Figura 55C: Pintura das portas de aço de enrolar



Figura 56C: Segunda demão de pintura das portas corta-fogo do pavimento térreo

I.9. ACESSIBILIDADE



Figura 57C: Instalação de corrimão duplo na escada de acesso ao subsolo



Figura 58C: Instalação de corrimão duplo na escada de acesso ao primeiro andar



Figura 59C: Instalação de corrimão duplo na escada de acesso ao primeiro andar



Figura 60C: Instalação de corrimão duplo na escada de acesso ao segundo andar

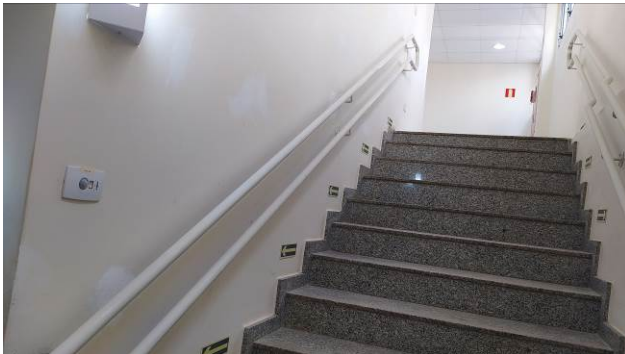

Figura 61C: Detalhe da fixação dos corrimãos na parede

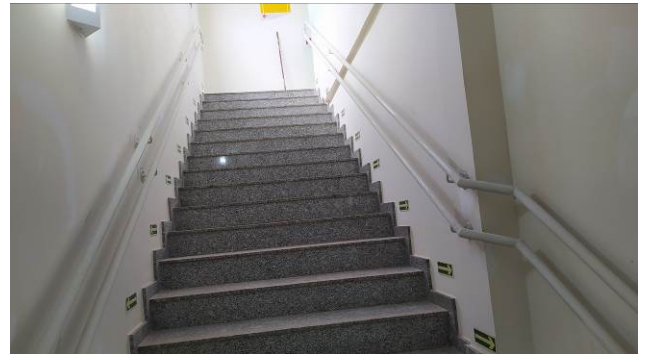

Figura 62C: Detalhe do raio de giro e avanço de 30cm do corrimão após o término do degrau da escada

I.10. SUSTENTABILIDADE



Figura 09E: Lâmpadas 10W



Figura 10E: Lâmpadas 10W



Figura 11E: Lâmpadas 10W



Figura 12E: Lâmpadas 10W



Figura 13E: Lâmpadas Bulbo 15W



Figura 14E: Lâmpadas Bulbo 15W



Figura 15E: Lâmpadas Bulbo 15W, Fotocélula



Figura 16E: Lâmpadas Bulbo 15W, Globos leitosos fachada



Figura 17E: Luminárias 4x10W



Figura 18E: Luminárias 4x10W



Figura 19E: Lâmpadas 20W



Figura 20E: Lâmpadas 20W

I.11. SERVIÇOS COMPLEMENTARES



Figura 21E: Softstarter Quadro Hidrantes



Figura 22E: Softstarter Quadro Hidrantes

Curitiba, 28 de outubro de 2021.

Arnaldo Nascimento de Souza
Membro

Carlos Henrique Siwek
Membro

Kelvi Leandro da Silva
Membro

*Este arquivo pode ser encontrado na forma digital em:
M:\81-C.PROCÓPIO-PO24_2021-Reforma Esquadrias e Cobertura\Medições\2ª Medição_2021-10-26\PO_24_2021_Relatório Fotográfico_02.docx*