

RELATÓRIO FOTOGRÁFICO – 1ª MEDIÇÃO

OBRA: ADEQUAÇÕES NA VARA DO TRABALHO DE CAMPO MOURÃO
CONTRATADA: COVIARTES MATERIAIS DE CONSTRUÇÃO LTDA

Considerando a instituição da Comissão de Recebimento e Fiscalização das ADEQUAÇÕES NA VARA DO TRABALHO DE CAMPO MOURÃO, objeto do Contrato Nº 029/2020, PO 21/2020, com efeitos através do despacho exarado pelo Sr. Ordenador da Despesa, os componentes abaixo elencados apresentam o relatório fotográfico das vistorias realizadas, que tiveram como objetivo a fiscalização dos serviços executados pela Contratada, no período de 19/10/2020 até 19/11/2020 (primeira etapa).

SERVIÇOS

1 . ADMINISTRAÇÃO DE OBRA E SERVIÇOS INICIAIS



Figura 1.1

Placa de obra (a placa inferior é a que se refere ao Contrato 029/2020 - PO 21/2020).



Figura 1.2

Detalhe da fachada frontal, com a placa de obra localizada à direita, no muro da divisa leste.

8 . PINTURAS INTERNAS



Figura 8.1

Pintura interna das paredes da escada de acesso restrito, na cor palha.



Figura 8.2

Pintura interna das paredes da escada de acesso restrito, na cor palha.



Figura 8.3

Pintura das paredes da sala técnica, na cor palha.



Figura 8.4

Pintura das paredes da secretaria, parte posterior, na cor palha.



Figura 8.5

Pintura das paredes da secretaria, parte posterior, na cor palha.



Figura 8.6

Pintura das paredes da secretaria, parte posterior, na cor palha.

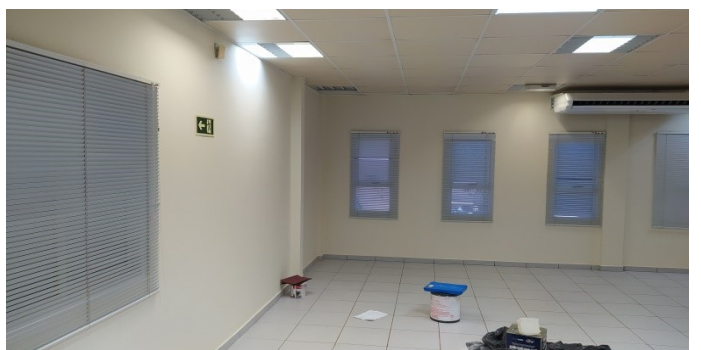

Figura 8.7

Pintura das paredes da sala dos oficiais, na cor palha.

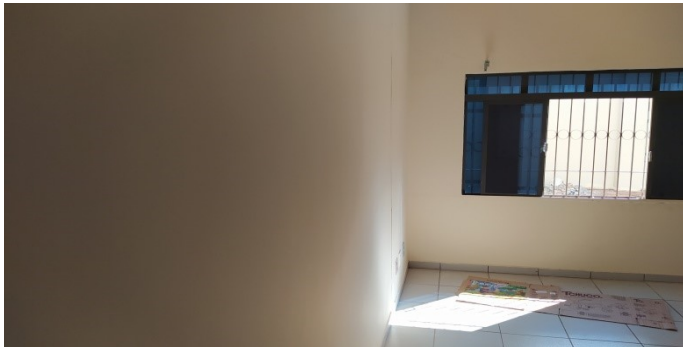

Figura 8.8

Pintura das paredes da sala dos oficiais, na cor palha.



Figura 8.9

Pintura das paredes da sala dos oficiais, na cor palha.

9 . PINTURAS EXTERNAS



Figura 9.1

Andaime montado e pintura parcialmente executada nas cores doric white e silken web, na fachada leste.

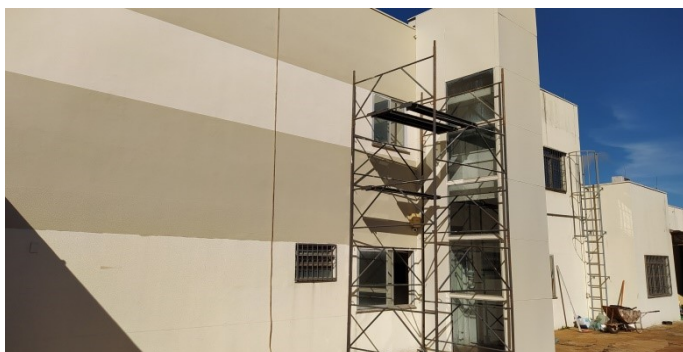

Figura 9.2

Andaime montado e pintura finalizada nas cores doric white e silken web, na fachada posterior.



Figura 9.3

Pintor utilizando andaime metálico para efetuar a aplicação de verniz no beiral da edícula.



Figura 9.4

Pintura parcialmente executada na fachada frontal.



Figura 9.5

Pintura parcialmente executada na fachada frontal.



Figura 9.6

Pintura do muro na cor silken web, fachada leste.



Figura 9.7

Pintura do muro na cor silken web, fachada leste.



Figura 9.8

verniz aplicado no beiral da edícula.



TRIBUNAL REGIONAL DO TRABALHO 9ª REGIÃO

Secretaria de Engenharia e Arquitetura

Núcleo de Administração de Obras

Av Vicente Machado, 147 - 5º Andar - Curitiba/PR - (41) 3310-7761

Curitiba, 20 de novembro de 2020.

Arnaldo Nascimento de Souza

Membro

Carlos Henrique Siwek

Membro

Kelvi Leandro da Silva

Membro

Este arquivo pode ser encontrado digitalmente em:

"M:\73-C.MOURÃO-PO21_2020(1141_20)-REFORMA\Medições\PO21_2020.xlsx"