

RELATÓRIO FOTOGRÁFICO – 1ª MEDIÇÃO

OBRA: EXECUÇÃO DE OBRA DE ADEQUAÇÕES DO FÓRUM TRABALHISTA DE CURITIBA.

CONTRATADA: TOWER CONSTRUÇÃO CIVIL LTDA.

Considerando a instituição da Comissão de Recebimento e Fiscalização da **EXECUÇÃO DE OBRA DE ADEQUAÇÕES DO FÓRUM TRABALHISTA DE CURITIBA**, objeto do Contrato Nº 18/2020, PO 18/2020, com efeitos através do despacho exarado pela Sra. Ordenadora da Despesa, os componentes abaixo elencados apresentam o relatório fotográfico das vistorias realizadas, que tiveram como objetivo a fiscalização dos serviços executados pela Contratada, no período de 23/09/2020 (data do Termo de Início da Obra) até 23/10/2020 (1 mês após início de obra).

3.1. DEMOLIÇÕES



Figura 01: Remoção de hidrante existente.



Figura 02: Remoção de porta existente.

Several handwritten signatures in blue ink are located in the bottom right corner of the page.

3.3. ALVENARIAS E FECHAMENTOS

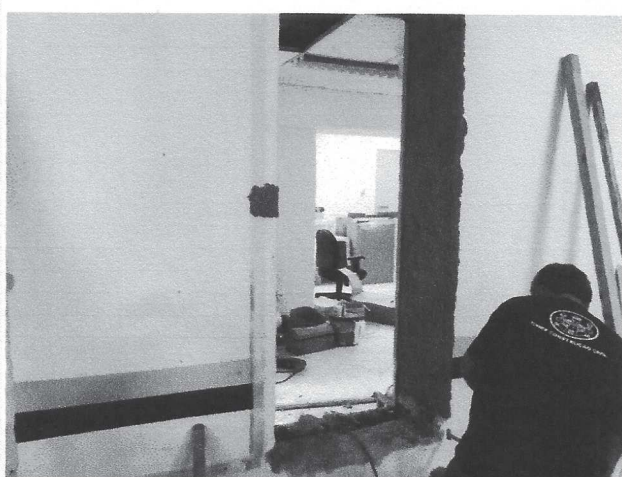

Figura 03: Fechamento em alvenaria, antigos hidrantes.



Figura 04: Instalação de parede drywall – escadas – 10º andar.

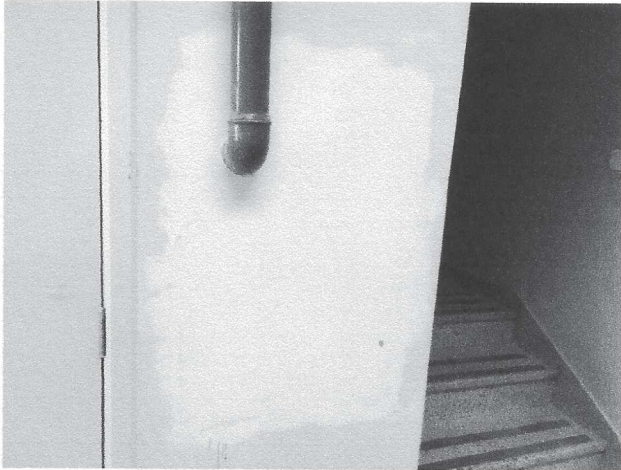

Figura 05: Instalação de parede drywall – escadas – 6º andar.



Figura 06: Instalação de parede drywall – escadas – térreo.



3.4. INSTALAÇÕES HIDRÁULICAS DA REDE DE HIDRANTES



Figura 07: Tubulação hidráulica – 11º andar.



Figura 08: : Tubulação hidráulica – 7º andar.

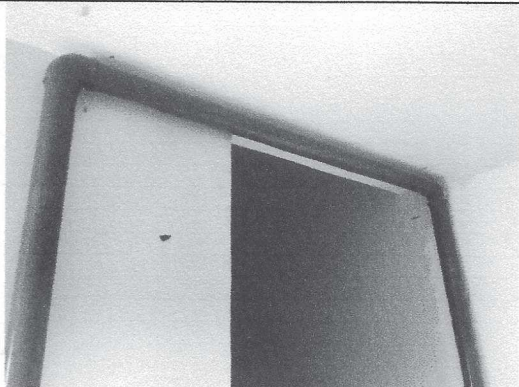

Figura 09: Caixa de hidrante – 10º andar.

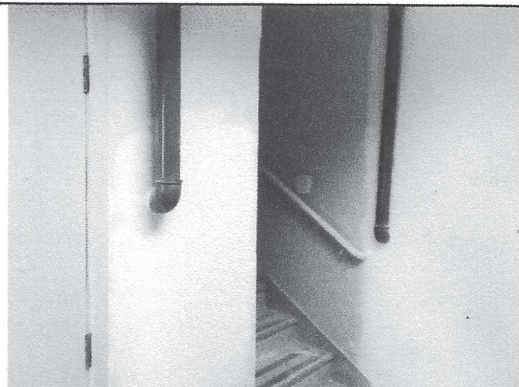

Figura 10: Caixa de hidrante – 1º andar

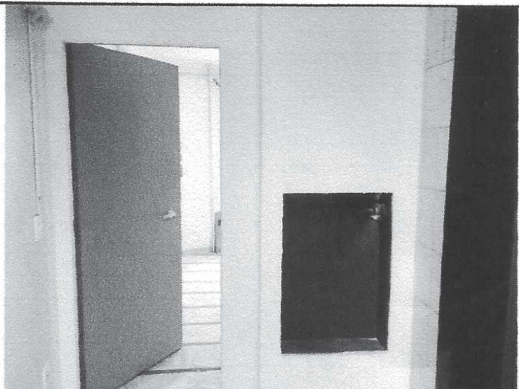

Figura 11: Fornecimento de mangueiras de incêndio.



Figura 12: Fornecimento de esguichos e chaves STORZ

3.5. ESQUADRIAS



Figura 13: Porta corta-fogo – 9º andar.

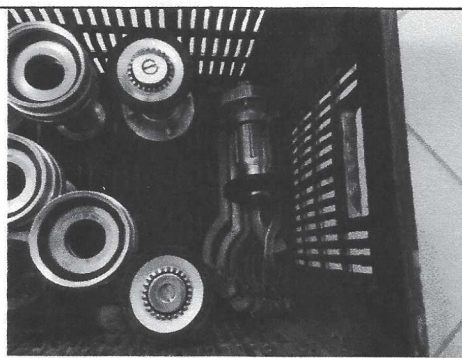

Figura 14 : Porta corta-fogo – 8º andar.

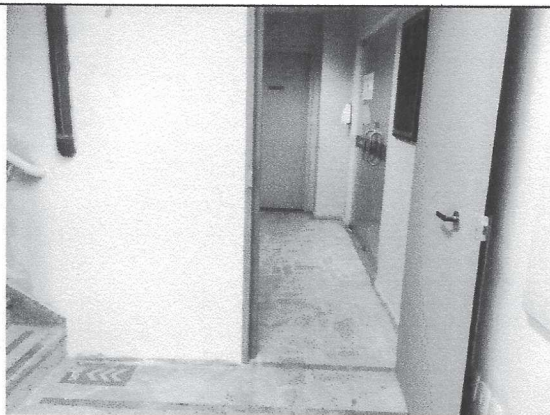

Figura 15: Porta corta-fogo – 7º andar.

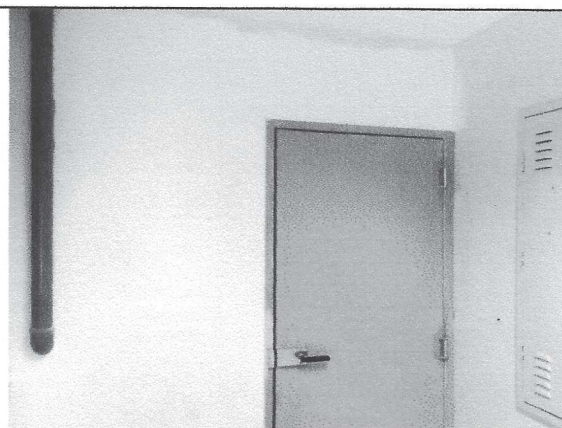

Figura 16: Porta corta-fogo – 4º andar.



Figura 17: Porta corta-fogo dupla – térreo

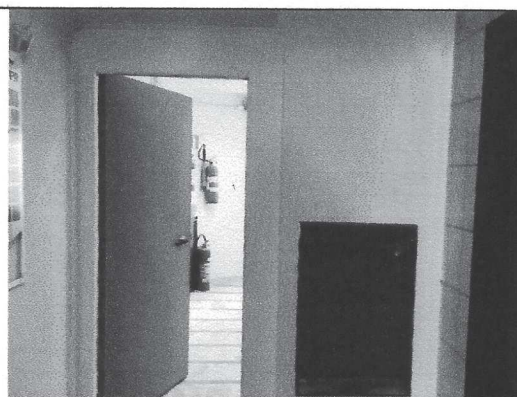

Figura 18: Porta corta-fogo com visor de vidro - térreo

3.6. PINTURAS

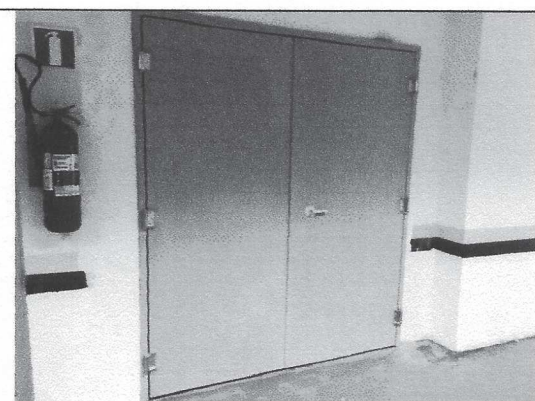

Figura 19: Emassamento parede dry-wall –
1º andar.

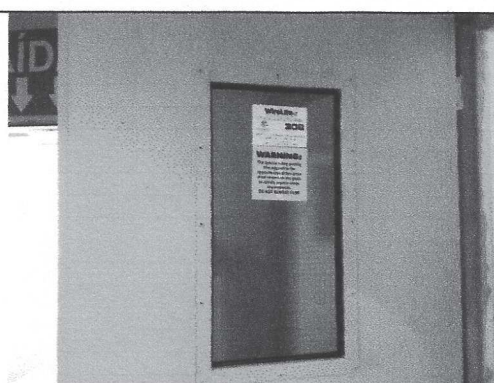

Figura 20 : Emassamento parede alvenaria
– 8º andar.



Figura 21: Pintura tubulação – 6º andar.



Figura 22: Pintura tubulação – 4º andar.

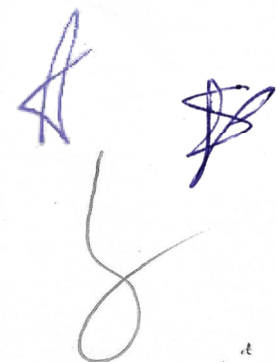

3.7. INSTALAÇÕES ELÉTRICAS – LUMINÁRIAS DE EMERGÊNCIA



Figura 23: Luminária de emergência –
sobrepor parede.



Figura 24: Luminária de emergência –
sobrepor laje.

4.4. TRT 400 - ESQUADRIAS





Figura 25: Porta corta-fogo – TRT 400 –
acesso à garagem.

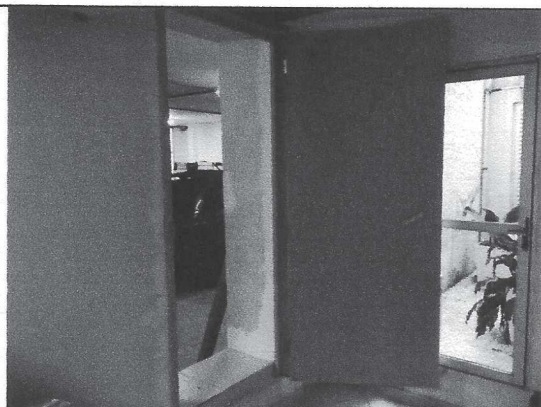

Figura 26: : Porta corta-fogo – TRT 400 –
acesso à 14ª VT.

Curitiba, 09 de novembro de 2020.

Benedy Antunes de Oliveira
Membro

Sandro Pohl da Silva
Membro

Gilberto Ditzel
Membro