



TRIBUNAL REGIONAL DO TRABALHO 9ª REGIÃO
Secretaria de Engenharia e Arquitetura
FISCALIZAÇÃO DE OBRAS DE PATO BRANCO

RELATÓRIO FOTOGRÁFICO

OBRA: ADEQUAÇÕES ACESSIBILIDADE NO FÓRUM TRABALHISTA DE PATO BRANCO.

CONTRATADA: MRL SAMELINE TECALLEAH CONSTRUTORA LTDA.

CNPJ: 14742940/0001-60

Considerando a instituição da Comissão de Recebimento e Fiscalização da obra para, ADEQUAÇÕES QUANTO A ACESSIBILIDADE NO FÓRUM TRABALHISTA DE PATO BRANCO, objeto do Contrato Nº 069/2018, PO 63/2018, com efeitos através do despacho exarado pela Sra. Ordenadora da Despesa, os componentes abaixo elencados apresentam o relatório das vistorias realizadas, que tiveram como objetivo a fiscalização dos serviços executados pela Contratada, no período de 10/01/2019 (data de início) até 18/02/2019, prazo de conclusão de 40 dias corridos, conforme despacho Odesp 2381/2018.

SERVIÇOS

1.0 ADMINISTRAÇÃO



Figura 1 - Placa de obra



Figura 2- Andaimes

2.0 DEMOLIÇÃO E INSTALAÇÃO DE CANTEIRO



Figura 3 - Caçamba com entulhos da obra.



Figura 04 - Remoção de placas vinílicas e recorte nos patamares da escada externa.



Figura 05 - Remoção calçadas externa

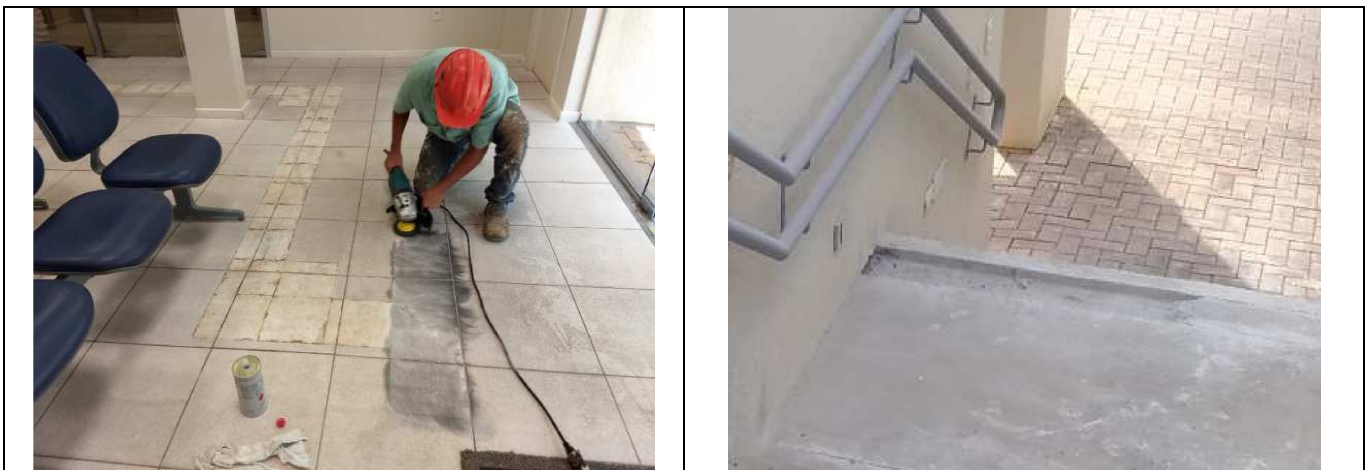

Figura 06 - Remoção de divisórias de gesso acartonado.



ANTES

DEPOIS

Figura 07 - Foram removidas as grades e janelas do gabinete.

3.0 TRATAMENTO DE TRINCA NO MURO LATERAL - LADO EXTERNO



Figura 8 - Rasgo em alvenaria e demolição do revestimento.



Figura 9 - Entelamento, emboço, restaurador de trincas e pintura em muro lateral.

4.0 CALÇADA ACESSO ENTRADA PRINCIPAL



Figura 10 - Execução de piso podotátil direcional e alerta externo. Nas testadas e esquina.



Figura 11 - Execução de vaga de PNE, na rua.

5.0 PAREDES E PAINÉIS



Figura 12 - Execução de parede de alvenaria para adequação de vão. Parede de gesso acartonado no banheiro e no gabinete novo.

6.0 PISOS INTERNOS



Figura 13: Piso podotátil em porcelanato recepção até atendimento VTs.

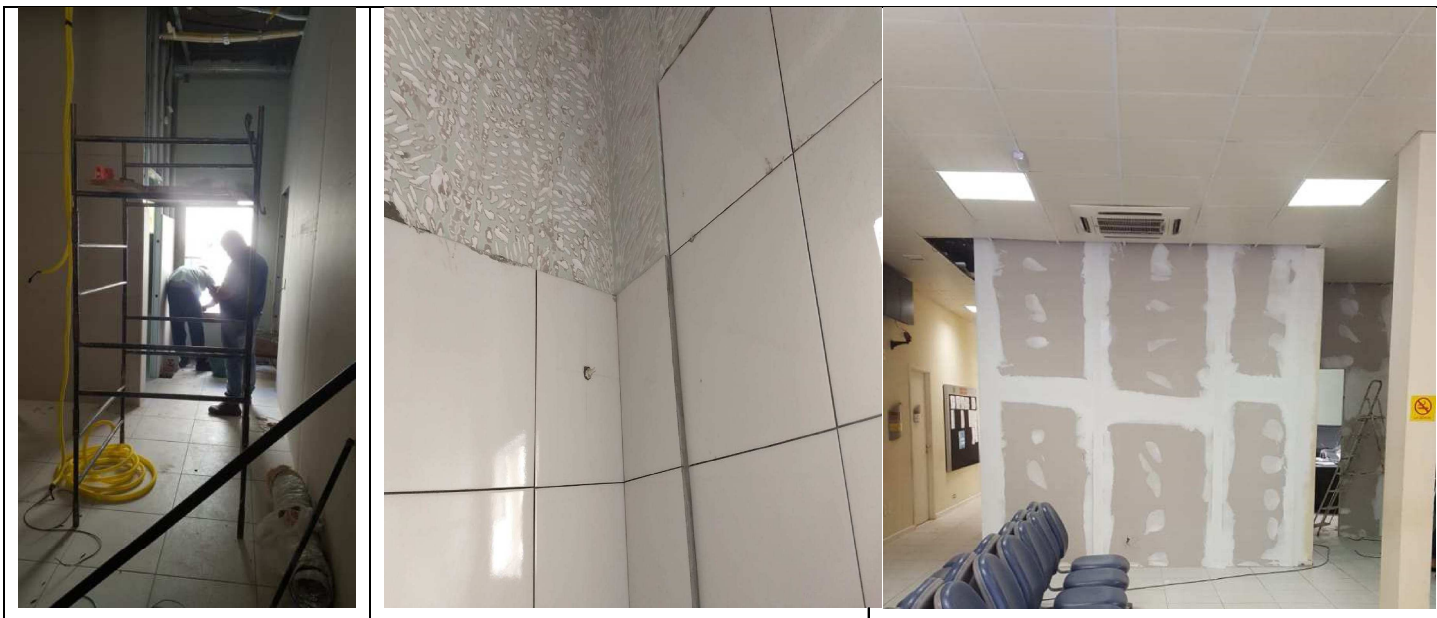

Figura 14: Rodapés.

7.0 INSTALAÇÕES SANITÁRIAS



Figura 15 : Vaso Sanitário acessível, assento, válvula de descarga, acabamento Benefit, Lavatório suspenso, barras verticais no lavatório, barras no vaso, espelho, saboneteira, papeleiras, torneira presmatic, kit de emergência, caixa sifonada, toalheiro tipo gancho e ponto de ventilação do esgoto.

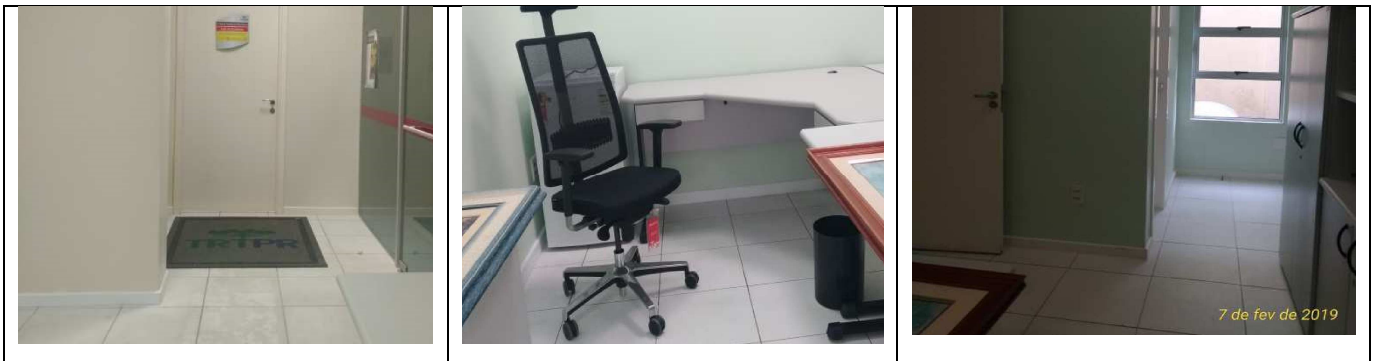

Figura 16: Barras na porta do banheiro adaptado e vaso sanitário acessível com assento. E Kit de emergência em 4 banheiros e revestimento nas portas (bate cadeira)

8.0 FORRO

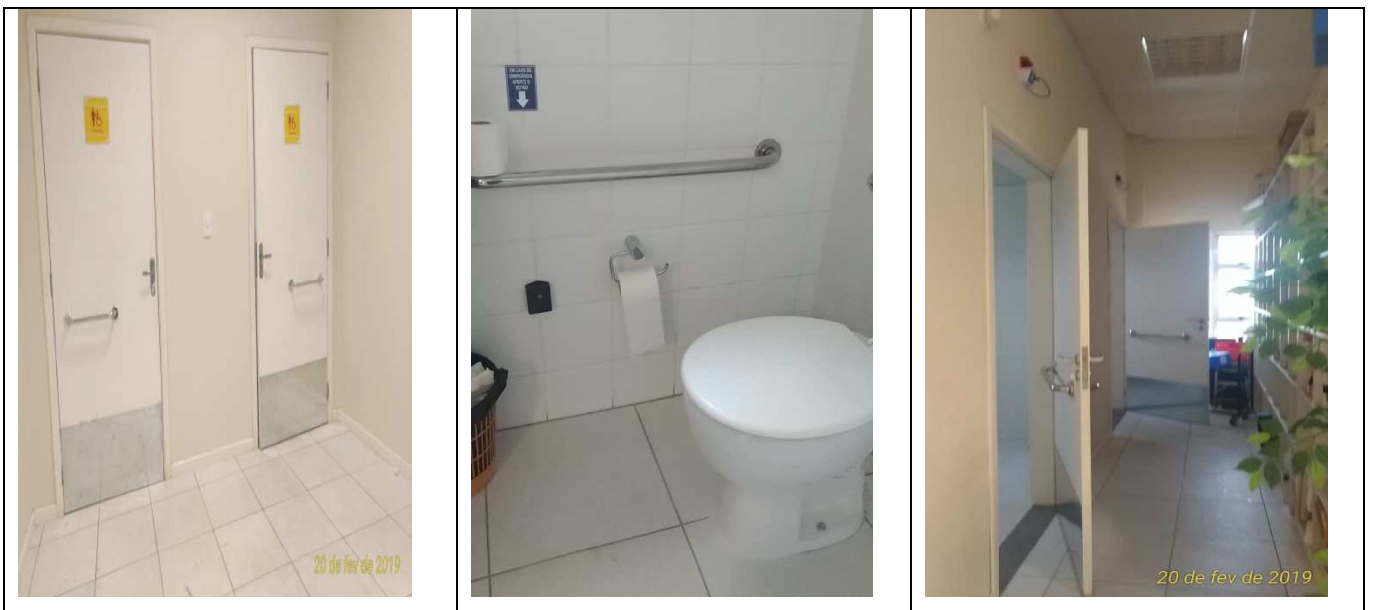

Figura 17: Adaptações no forro nas áreas de intervenções, no gabinete novo e banheiro.

9.0 ESQUADRIAS



Figura 18: Fornecimento e instalação de porta nova no banheiro do gabinete e relocação de portas na audiência, gabinete e conciliação.



Figura 19: Fornecimento e instalação de janelas máximo ar no gabinete e banheiro do gabinete

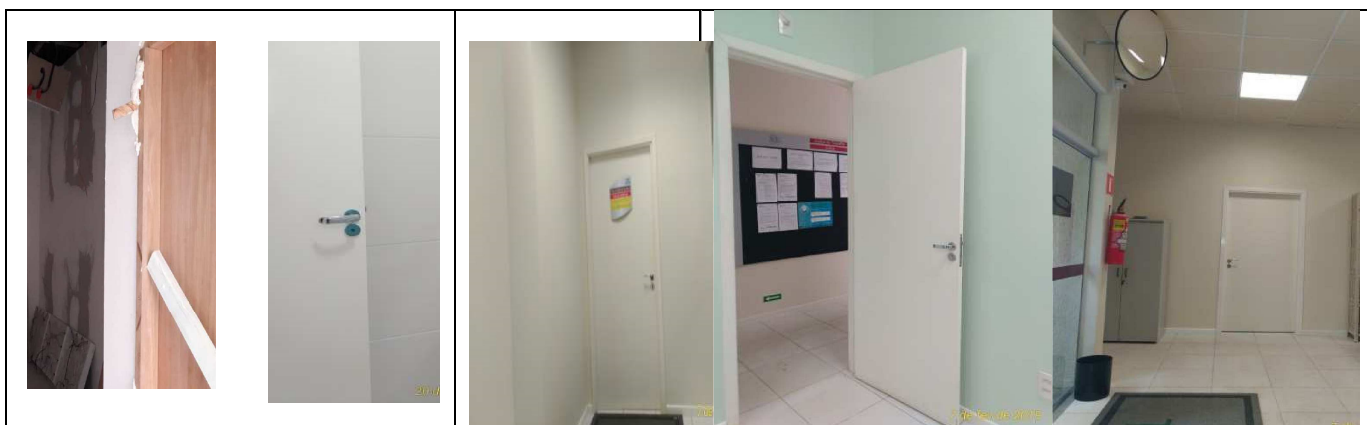

Figura 20: Alteração de sentido de abertura da porta. A porta abre para fora e para dentro.



Figura 21: Adequação e reinstalação corrimãos nas escadas externas e internas, em duas alturas (0,70m e 092 m), avançando 30 cm, após a finalização dos degraus.

10.0 REVESTIMENTOS

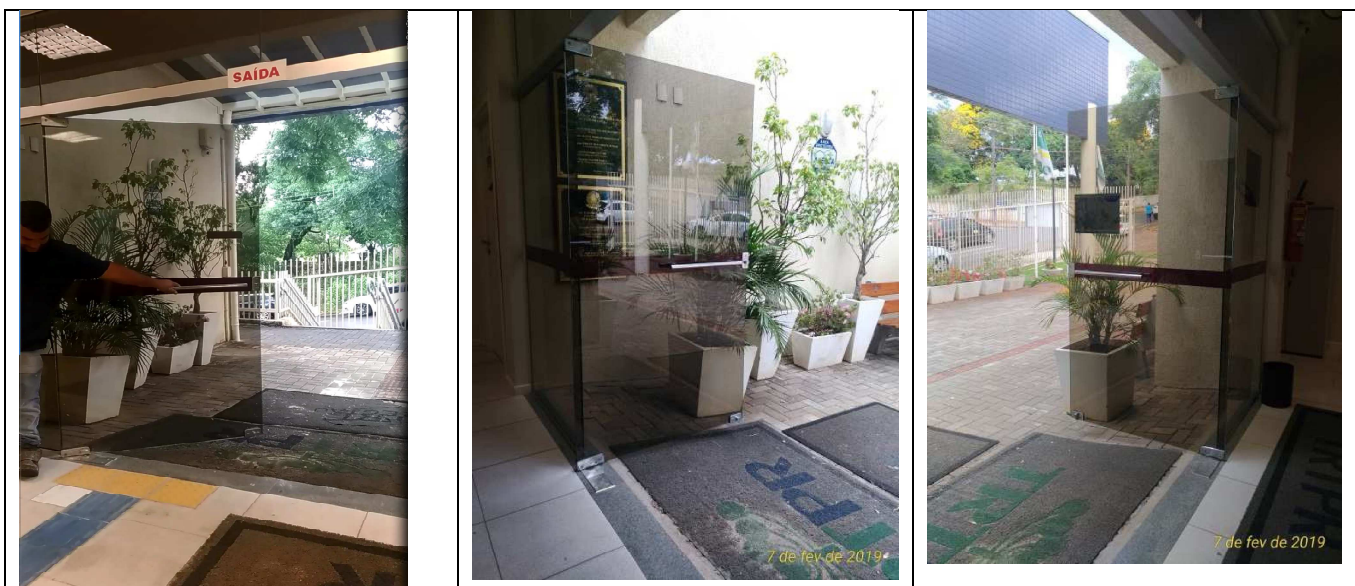

Figura 22 - Azulejos no banheiro do gabinete e peitoril nas janelas do gabinete e banheiro.

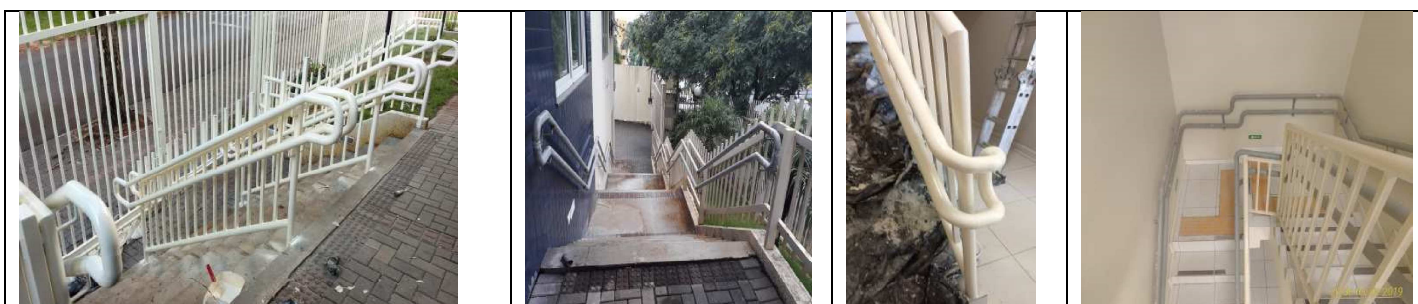

Figura 23 - Pintura interna - sala de audiência, conciliações, gabinete novo.



Figura 24 - Circulação, escada, paredes externas jardim.



Figura 25 - Pintura corrimãos.

11.0 INSTALAÇÃO ELÉTRICA



Figura 26 - Ponto de iluminação, interruptores e tomadas do Kit emergência.

12.0 CLIMATIZAÇÃO



Figura 27 - Relocação de rede de ar condicionado existente - cassette.

13.0 COBERTURA EM POLICARBONATO



Figura 28 - Instalação de estrutura para cobertura em policarbonato.

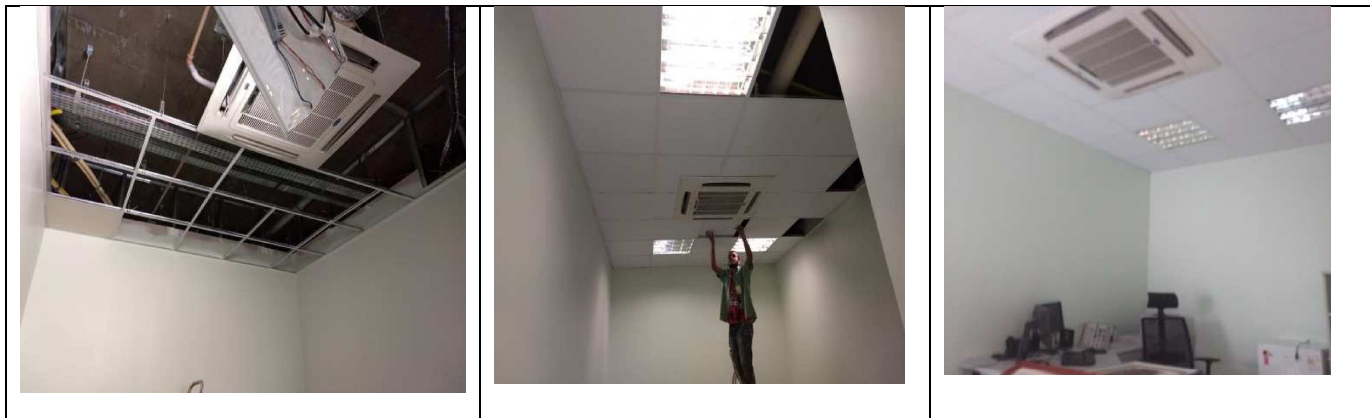

Figura 29 - Instalação de cobertura em policarbonato.

14.0 SERVIÇOS COMPLEMENTARES



Figura 30 - Limpeza de superfícies e final de obra.

Curitiba, 26 de Fevereiro de 2019.

Anadelia Trentini Campara
Fiscal PO 63/2018

Claudia Freda Dal Piva
Fiscal PO 63/2018

José Luiz Cartolari
Fiscal PO 63/2018

Regina Ciscato de Lima
Fiscal PO 63/2018