



RELATÓRIO FOTOGRÁFICO – MEDIÇÃO TERMOS ADITIVOS.

OBRA: ADEQUAÇÃO DO IMÓVEL QUE ABRIGA O ARQUIVO GERAL E O ALMOXARIFADO DO TRIBUNAL REGIONAL DO TRABALHO DO PARANÁ - CONTRATO 043/2018 - PO 42/2018.

CONTRATADA: HAVELI SERVIÇOS ESPECIALIZADOS EIRELI EPP

Considerando a instituição da Comissão de Recebimento e Fiscalização das ADEQUAÇÕES DO IMÓVEL QUE ABRIGA O ARQUIVO GERAL E O ALMOXARIFADO DO TRIBUNAL REGIONAL DO TRABALHO DO PARANÁ - CONTRATO 043/2018 - PO 42/2018, objeto do Contrato Nº 43/2018, PO 42/2018, com efeitos através do despacho exarado pela Sra. Ordenadora da Despesa, os componentes abaixo elencados apresentam o relatório fotográfico das vistorias realizadas, que tiveram como objetivo a fiscalização dos serviços executados pela Contratada, no que envolve os termos aditivos.

SERVIÇOS

2.0 Medição segundo termo aditivo.



Figura 01: Estrutura do Banheiros sendo realizada.



Figura 02: Estrutura do Banheiros já completa.



Figura 03: Estrutura dos Banheiros já completa.



Figura 04: Esquadria DMP colocada.



Figura 05: Rodapés DMP colocados.



Figura 06: Rodapés DMP colocados.



Figura 07: Cobertura policarbonato.



Figura 08: Cobertura policarbonato.



Figura 09: Piso cerâmico guarita central.



Figura 10: Parede de dry wall recomposta.



Figura 11: Parede de dry wall recomposta.



Figura 12: Piso assentado.

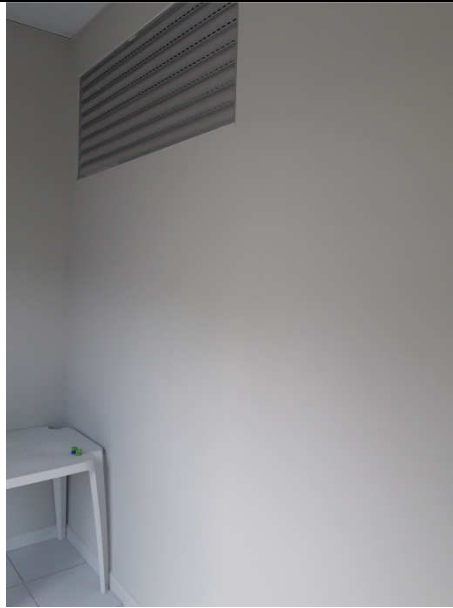

Figura 13: Piso assentado.

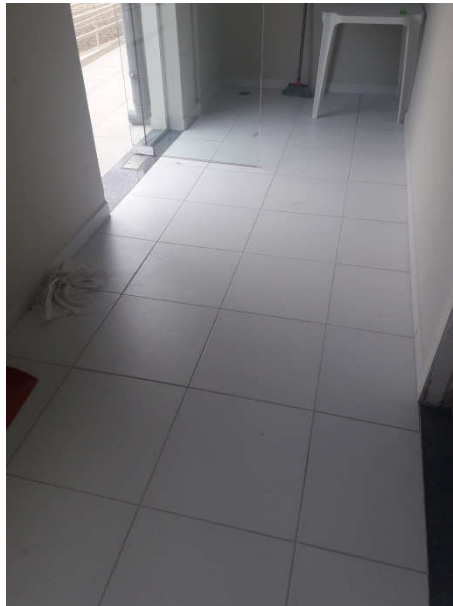

Figura 14: Forro colocado.

3.0 Medição terceiro termo aditivo.



Figura 15 : Construção muro de arrimo.

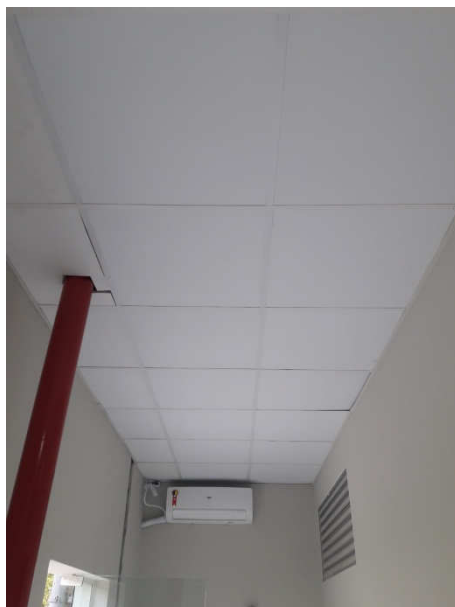

Figura 16 : Construção muro de arrimo.



Figura 17 : Muro de arrimo pronto.



Figura 18 : Muro de arrimo pronto.

4.0. Medição Quinto termo Aditivo.



Figura 19 : drenagem para escoamento da água pluvial.



Figura 20 : drenagem para escoamento da água pluvial.

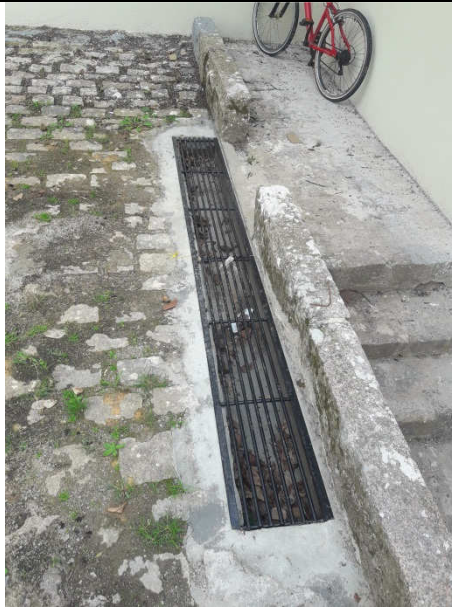

Figura 21 : corte do tubo em aço e instalação de joelho em PVC.



Figura 22 : beirais da cobertura e o acabamento metálico.

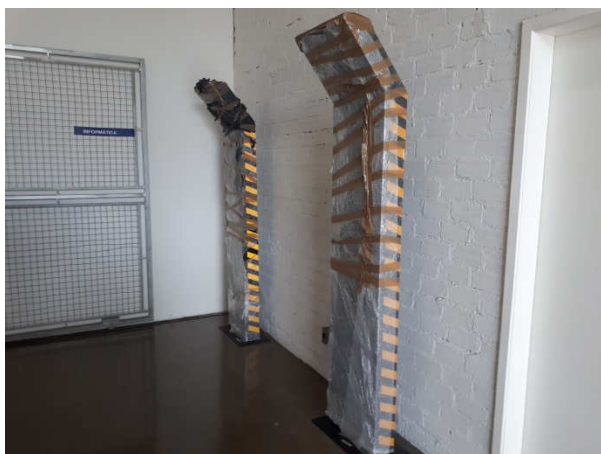
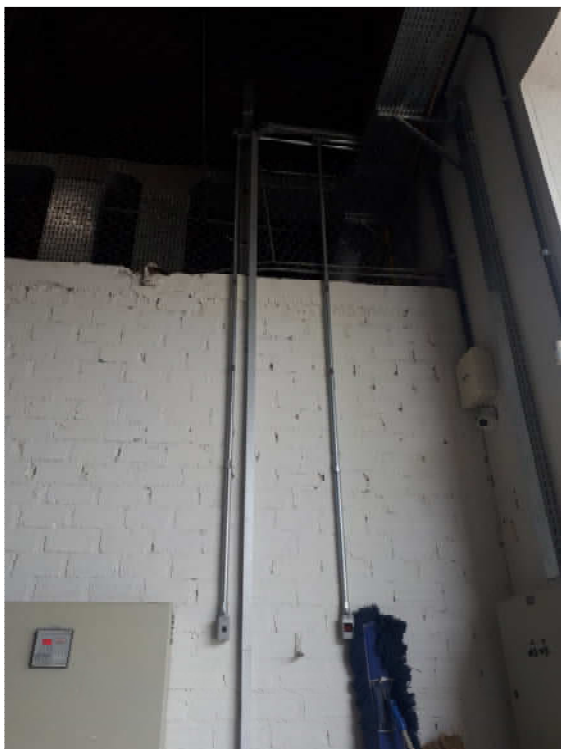

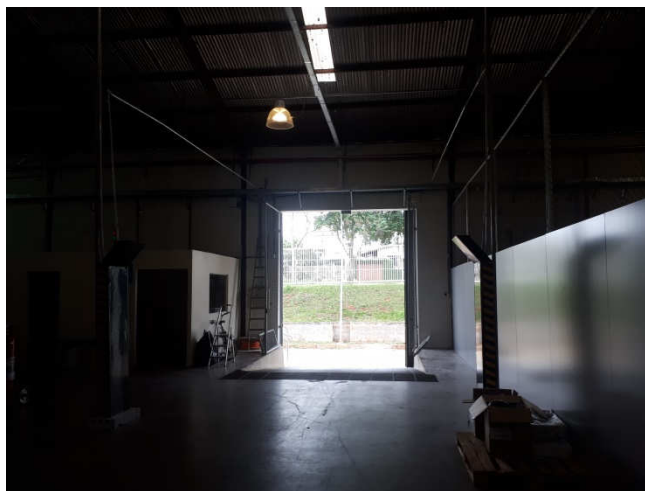

Figuras 01E - Pontos lógicos e elétricos para sistema RFID

5.0. Medição Sexto termo Aditivo.



Figura 23: correção no piso de cimento queimado da escada.



Figura 24: pinturas parede almoxarifado.



Figura 25: pinturas parede almojarifado.



Figura 26: porta nova DMP.



Figura 27: Painel em ACM

Curitiba, 15 de abril de 2019.

Anadélia Trentini Campara
Comissão de Fiscalização - Contrato nº 43/2018

Cláudia Freda Soares Dal Piva
Comissão de Fiscalização - Contrato nº 43/2018

Carlos Henrique Siwek
Comissão de Fiscalização - Contrato nº 43/2018