

**RELATÓRIO FOTOGRÁFICO – 1ª MEDIÇÃO****OBRA: SUBSTITUIÇÃO PARCIAL DA COBERTURA DO FÓRUM TRABALHISTA DE LONDRINA****CONTRATADA: PORTO BLANCO CONSTRUÇÕES LTDA**

Considerando a instituição da Comissão de Recebimento e Fiscalização da **SUBSTITUIÇÃO PARCIAL DA COBERTURA DO FÓRUM TRABALHISTA DE LONDRINA**, objeto do Contrato Nº 24/2019, PO 30/2019, com efeitos através do despacho exarado pela Sra. Ordenadora da Despesa, os componentes abaixo elencados apresentam o relatório fotográfico das vistorias realizadas, que tiveram como objetivo a fiscalização dos serviços executados pela Contratada, no período de 09/09/2019 até 21/11/2019 (data da medição única).



Figura 01: Aferição das dimensões da telha sanduíche



Figura 02: Instalação da telha sanduíche na região prevista - sobre o saguão

PO - 30/2019 - Contrato 24/2019 Empenho Inicial - 2019NE001737	Relatório - 1ª Medição [KLS/CHS] Obra Nº 65 NAO	Página 1 de 6
---	--	---------------

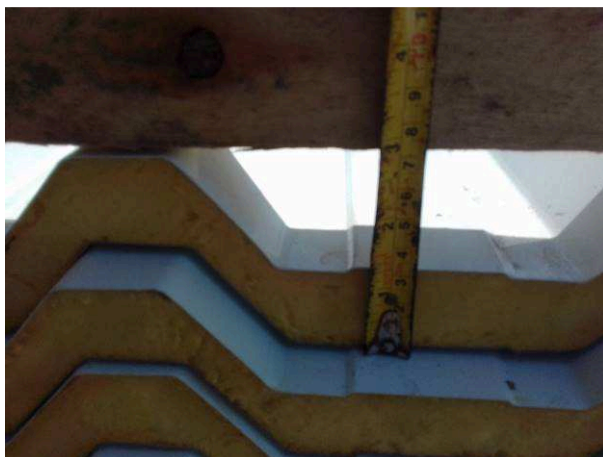
Este documento está salvo digitalmente no seguinte endereço: M:\65-LONDRINA-PO30\_2019-COBERTURA E SPDA\Medições\1ª Medição

Documento juntado por arnaldosouza - ARNALDO NASCIMENTO DE SOUZA



Figura 03: Instalação da telha sanduíche na região prevista - ao lado do reservatório



Figura 04: Instalação da telha sanduíche na região prevista - sobre o hall público



Figura 05: Detalhe dos rufos instalados - região das prateleiras de ar condicionado



Figura 06: Detalhe dos rufos instalados - região das prateleiras de ar condicionado



Figura 07: Detalhe dos rufos instalados - região do reservatório



Figura 08: Detalhe dos rufos instalados - região do oitão

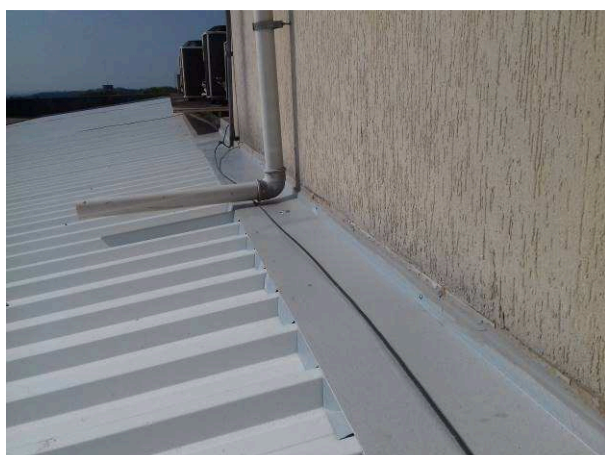

Figura 09: Religação dos elementos de SPDA



Figura 10: Fixação dos cabos de SPDA nas telhas



Figura 11: Fixação dos cabos de SPDA nas telhas



Figura 12: Fixação dos cabos de SPDA nas telhas



Figura 13: novo SPDA Barracão



Figura 14: novo SPDA Barracão



Figura 15: novo SPDA Barracão



Figura 16: novo SPDA Barracão



Figura 17: novo SPDA Barracão



Figura 18: novo SPDA Barracão



Figura 19: novo SPDA Barracão



Figura 20: novo SPDA Barracão



Figura 21: novo SPDA Barracão



Figura 22: novo SPDA Barracão



Figura 23: novo SPDA Barracão



Figura 24: novo SPDA Barracão

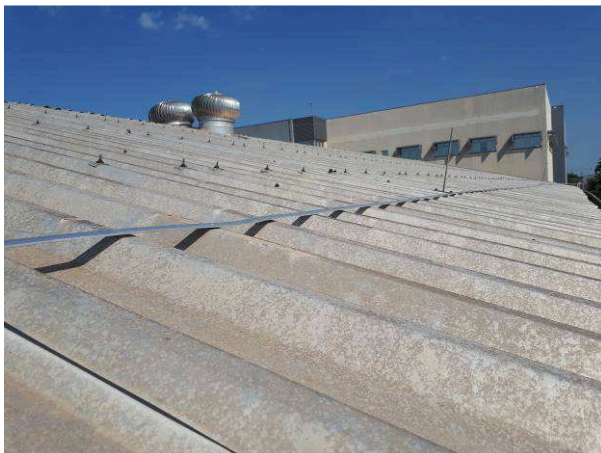

Figura 25: correção cabeamento de descida e malha - parte a ser mantida

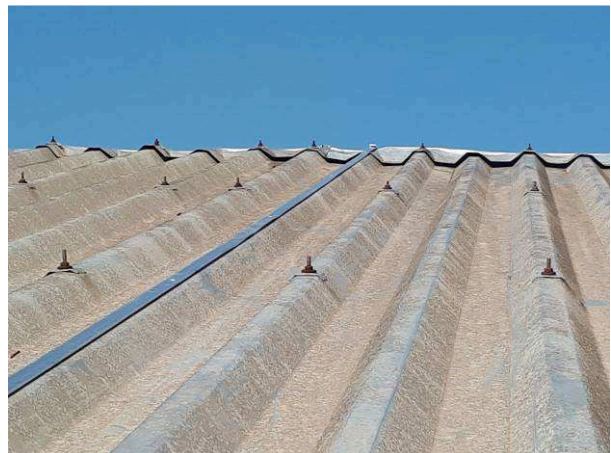

Figura 26: correção cabeamento de descida e malha - parte a ser mantida



Figura 27: correção cabeamento de descida e malha - parte a ser mantida



Figura 28: correção cabeamento de descida e malha - parte a ser mantida

Curitiba, 22 de novembro de 2019.

\_\_\_\_\_  
Arnaldo Nascimento de Souza  
Membro

\_\_\_\_\_  
Carlos Henrique Siwek  
Membro

\_\_\_\_\_  
Kelvi Leandro da Silva  
Membro