



TRIBUNAL REGIONAL DO TRABALHO 9ª REGIÃO
Secretaria de Engenharia e Arquitetura
Fiscalização Reforma FT São José dos Pinhais

RELATÓRIO FOTOGRÁFICO – 9ª MEDIÇÃO

OBRA: EXECUÇÃO DE OBRA DE REFORMA DO IMÓVEL PARA O FÓRUM DA JUSTIÇA DO TRABALHO DE SÃO JOSÉ DOS PINHAIS.

CONTRATADA: FORTALLEZA ENGCLIN LTDA.

Considerando a instituição da Comissão de Recebimento e Fiscalização da **EXECUÇÃO DE OBRA DE REFORMA DO IMÓVEL PARA O FÓRUM DA JUSTIÇA DO TRABALHO DE SÃO JOSÉ DOS PINHAIS**, objeto do Contrato Nº 4/2019, TP 01/2018, com efeitos através do despacho exarado pela Sra. Ordenadora da Despesa, os componentes abaixo elencados apresentam o relatório fotográfico das vistorias realizadas, que tiveram como objetivo a fiscalização dos serviços executados pela Contratada, no período de 26/10/2019 até 26/11/2019 (9 meses após início de obra).

I.3. FASE 01 - ÁREA NOVA

CIVIL



Figura 01C - Unidades SPLIT instaladas



Figura 02C - forro instalado - hall público - 4ª VT



Figura 03C - bate-macas - hall público 4ª VT



Figura 04C - portas instaladas - 4ª VT



Figura 05C - portas instaladas - 4ª VT



Figura 06C - porta instalada - novo arquivo



Figura 07C - barras de apoio reto - BWCs 4ª VT



Figura 08C - pintura interna - 4ª VT

ELÉTRICA



Figura 01E - Colunas técnicas e iluminação
(secretaria 4ª VT)



Figura 02E - Totem (sala de audiências 5ª VT)



Figura 03E - Coluna técnica - gabinete (5ª VT)



Figura 04E - Coluna técnica (secretaria 4ª VT)



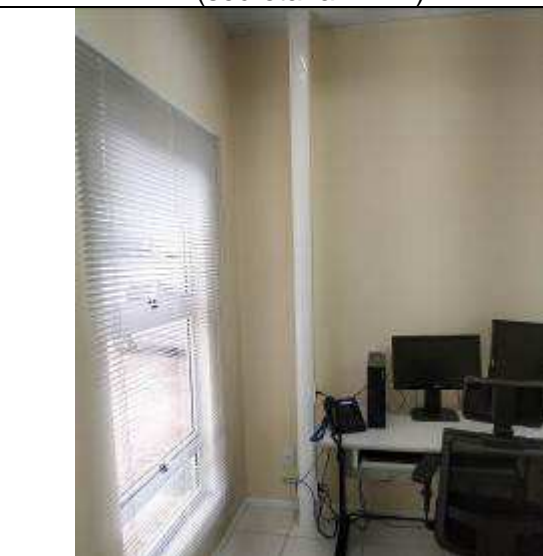

Figura 09E - Patch cords (5ª VT)

I.4. FASE 02 - COCAPE / DIREÇÃO DO FÓRUM

CIVIL



Figura 09C - demolições e retiradas - área da futura COCAPE



Figura 10C - piso instalado - hall público - COCAPE



Figura 11C - fechamento alvenaria COCAPE



Figura 12C - massa única - fechamento em alvenaria - COCAPE

ELÉTRICA



Figura 10E - Substituição de lâmpadas



Figura 11E - Cabeamento elétrico e lógico

I.6. FASE 04 - 5ª VARA DO TRABALHO

CIVIL



Figura 13C - Piso instalado - 5ª VT



Figura 14C - rodapés - 5ª VT



Figura 15C - soleiras - 5ª VT

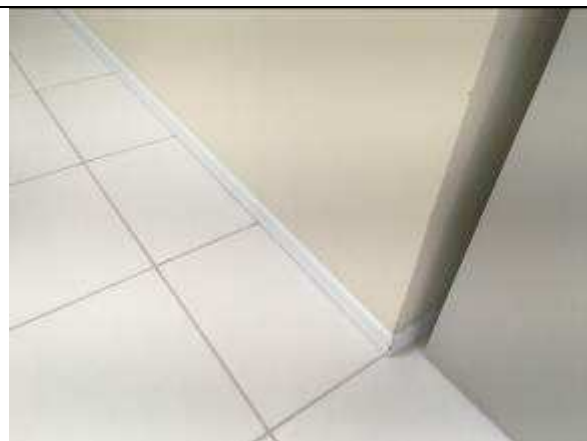

Figura 16C - vasos reinstalados - 5ª VT



Figura 17C - bacias PNEs reinstaladas - 5ª VT



Figura 18C - papeleiras e saboneteiras reinstaladas - 5ª VT



Figura 19C - metais reinstalados - 5ª VT



Figura 20C - bacia comum reinstalada - 5ª VT



Figura 21C - bate-macas - 5ª VT



Figura 22C - portas reinstaladas - 5ª VT



Figura 23C - pintura - 5ª VT

ELÉTRICA



Figura 12E - Substituição de lâmpadas
(5ª VT)

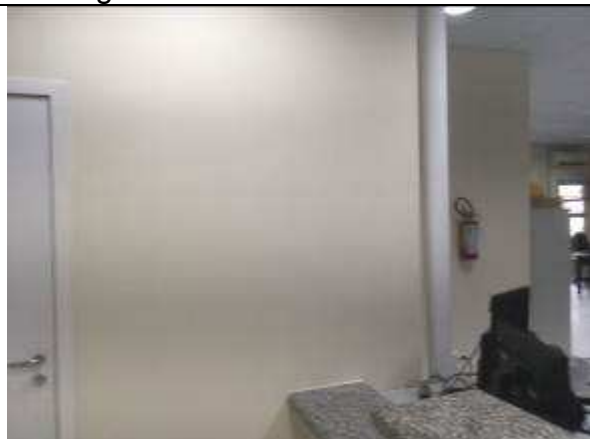

Figura 13E - Substituição de lâmpadas
(5ª VT)

I.10. FASE 08 - HALL DE ENTRADA + OAB + PAB

CIVIL



Figura 24C - Torneira - Copa



Figura 25C - reinstalação dispensers



Figura 26C - estrutura de alumínio para fixação de vidros temperados - finalizada

ELÉTRICA



Figura 14E - Infraestrutura externa



Figura 15E - Portal detector de metais -
coluna técnica



Figura 16E - Iluminação (hall)



Figura 17E - Iluminação (hall)



Figura 18E - Iluminação e bloco de
emergência



Figura 19E - Substituição de lâmpada bulbo



Figura 20E - Distribuidor geral de telecomunicações



Figura 21E - Distribuidor geral de telecomunicações



Figura 22E - Patch cords

I.11. FASE 09 - CALÇADAS E JARDINS

JARDIM AOS FUNDOS - HALL 4ª VARA DO TRABALHO



Figura 27C - Piso em basalto

JARDIM ACESSO PRINCIPAL AO FÓRUM TRABALHISTA



Figura 28C - Piso em basalto

I.12. FASE 10 - EXTERNA - MUROS E GRADIS

MURO DELIMITANDO A ÁREA DE SERVIÇO



Figura 29C - pintura - muro área de serviço

ADEQUAÇÃO DAS INSTALAÇÕES DE INCÊNDIO - HIDRANTE DE PASSEIO E ENVELOPAMENTO DA TUBULAÇÃO



Figura 30C - tubulação de incêndio interligada ao hidrante de passeio



Figura 31C - tubulação de interligação ao hidrante de passeio - finalizada

I.13. FASE 11 - ESTACIONAMENTOS

ESTACIONAMENTO AOS FUNDOS DO IMÓVEL (ÁREA ANTIGA + ÁREA A INTEGRAR)



Figura 32C - Aplicação de herbicida

I.14. FASE 12 - PINTURAS EXTERNAS E SERVIÇOS COMPLEMENTARES

PINTURA EM ESTRUTURA METÁLICA E COBERTURA

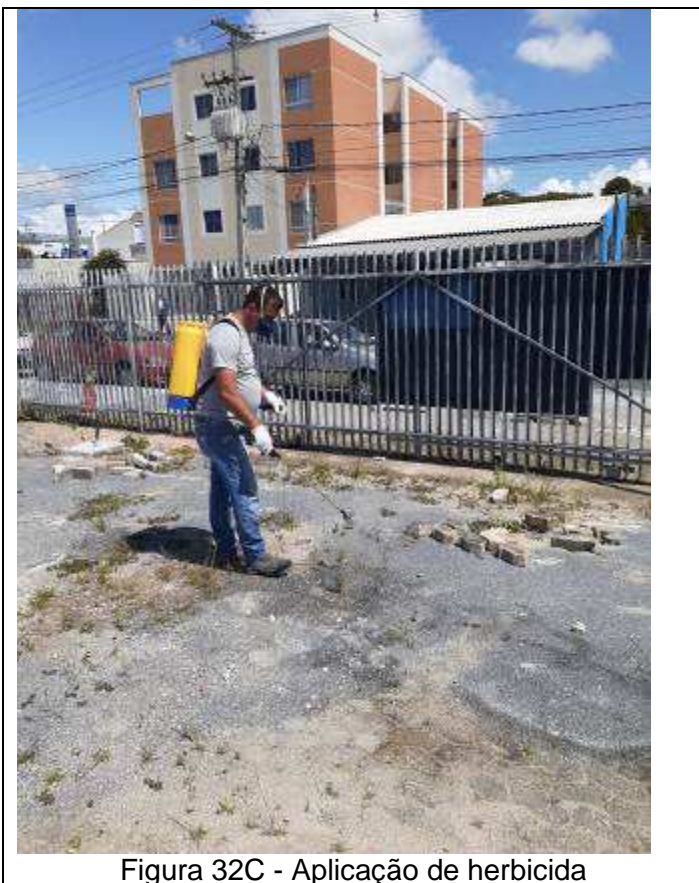

TRIBUNAL REGIONAL DO TRABALHO 9ª REGIÃO
Secretaria de Engenharia e Arquitetura
Fiscalização Reforma FT São José dos Pinhais



Figura 33C - Pintura estrutura espacial - cobertura de veículos

Curitiba, 12 de dezembro de 2019.

Benedy Antunes de Oliveira
Membro

Sandro Pohl da Silva
Membro

Gilberto Ditzel
Membro