

## **RELATÓRIO FOTOGRÁFICO – 24ª MEDIÇÃO**

**OBRA: EXECUÇÃO DE OBRA DE CONSTRUÇÃO DO IMÓVEL PARA O FÓRUM TRABALHISTA DE TOLEDO.**

**CONTRATADA: P.R.P. EMPREENDIMENTOS E CONSTRUÇÃO CIVIL LTDA - ME.**

Considerando a instituição da Comissão de Recebimento e Fiscalização da **EXECUÇÃO DE OBRA DE CONSTRUÇÃO DO IMÓVEL PARA O FÓRUM TRABALHISTA DE TOLEDO**, objeto do Contrato Nº 35/2017, CP 02/2016, com efeitos através do despacho exarado pela Sra. Ordenadora da Despesa, os componentes abaixo elencados apresentam o relatório fotográfico das vistorias realizadas, que tiveram como objetivo a fiscalização dos serviços executados pela Contratada, no período de 05/07/2019 até 10/09/2019 (data da 24ª Medição - Parcial 2).

### **I.6. PAREDES E PAINÉIS.**



Figura 01C: Balcão de atendimento - 1ª VT.



Figura 02C: Balcão de atendimento - 1ª VT.



Figura 03C: Balcão de atendimento - 2ª VT.



Figura 04C: Balcão de atendimento - 2ª VT.

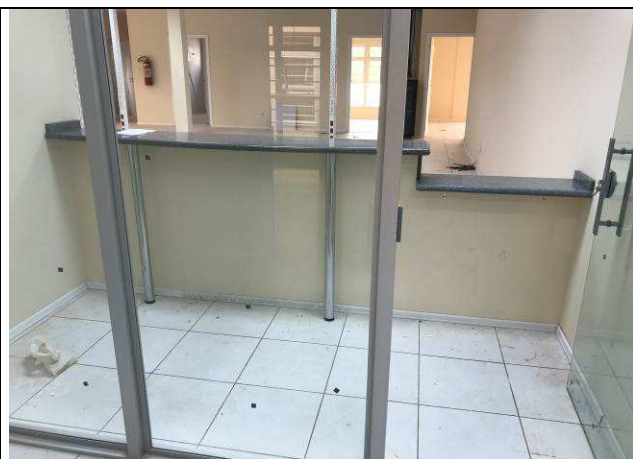

Figura 05C: Balcão de atendimento - 2ª VT.

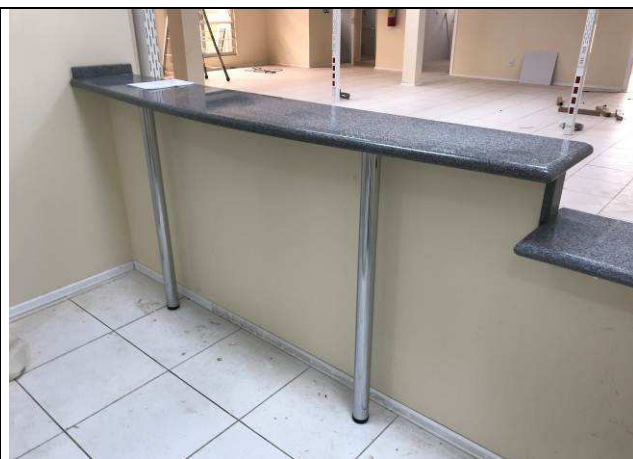

Figura 06C: Balcão de atendimento -  
Distribuição.

### I.7. ESQUADRIAS.



Figura 07C: Porta de madeira - Auditório.



Figura 08C: Porta de madeira - Auditório.



Figura 09C: Porta de madeira - Auditório.



Figura 10C: Porta acústica - Sala de Conciliação 1- 2ª Vara.



Figura 11C: Porta de madeira - Guarita.



Figura 12C: Porta de madeira - Guarita.



#### I.14. RODAPÉS, SOLEIRAS E PEITORIS.

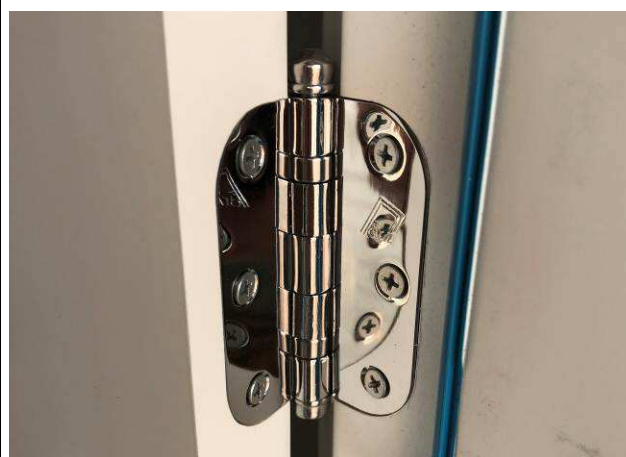

Figura 13C: Rodapés em granito - entrada principal.



Figura 14C: Rodapés em granito - entrada principal.



Figura 15C: Rodapés em granito - entrada da 1ª Vara.



Figura 16C: Rodapés em granito - entrada da 1ª Vara.

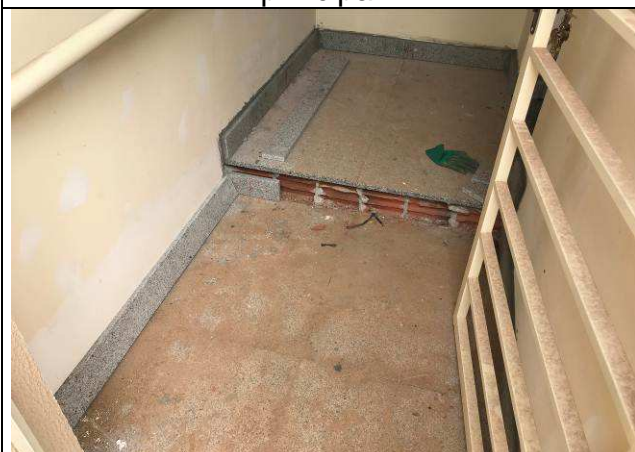

Figura 17C: Rodapés em granito - entrada da área de terceirizados.

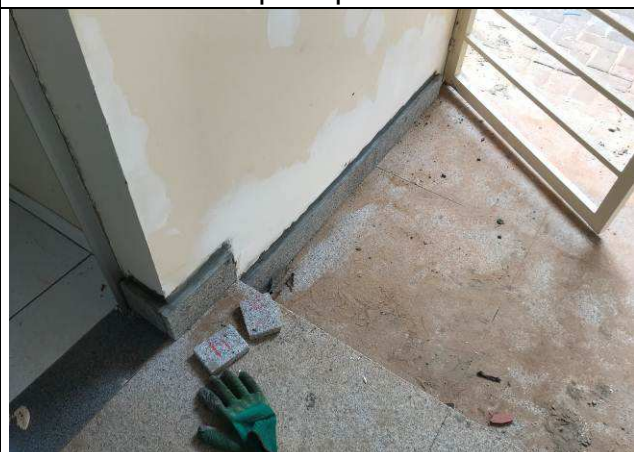

Figura 18C: Rodapés em granito - entrada da área de terceirizados.



Figura 19C: Rodapés em granito - entrada da 1ª Vara.



Figura 20C: Rodapés em granito - entrada da distribuição.

### I.15. INSTALAÇÕES HIDROSSANITÁRIAS.

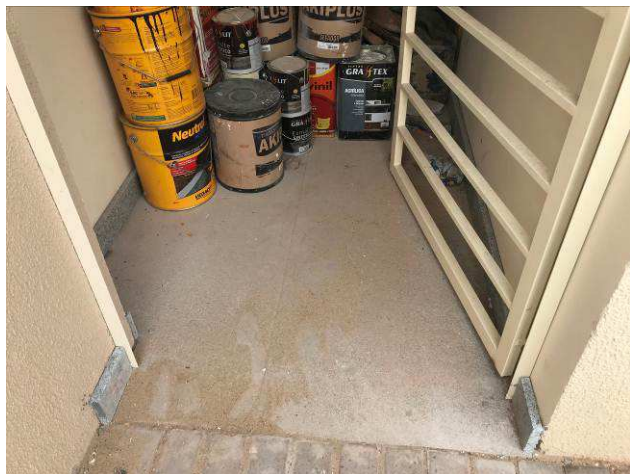

Figura 21C: Barras de apoio - banheiro da área de terceirizados.



Figura 22C: Barras de apoio - banheiro público feminino.





Figura 23C: Barras de apoio - banheiro público masculino.



Figura 24C: Acabamento válvula de descarga - BWC PNE.



Figura 25C: Acabamento válvula de descarga - BWC PNE.



Figura 26C: Acabamento válvula de descarga - BWC PNE.



Figura 27C: Acabamento válvula de descarga - BWC PNE.



Figura 28C: Acabamento válvula de descarga - BWC PNE.



Figura 29C: Acabamento válvula de descarga - BWC PNE.



Figura 30C: Acabamento válvula de descarga - BWC PNE.



Figura 31C: Acabamento válvula de descarga - BWC PNE.



Figura 32C: Acabamento válvula de descarga - BWC PNE.



Figura 33C: Acabamento válvula de descarga - BWC PNE.



Figura 34C: Acabamento válvula de descarga - BWC PNE.



Figura 35C: Torneiras tanques - área de serviço.

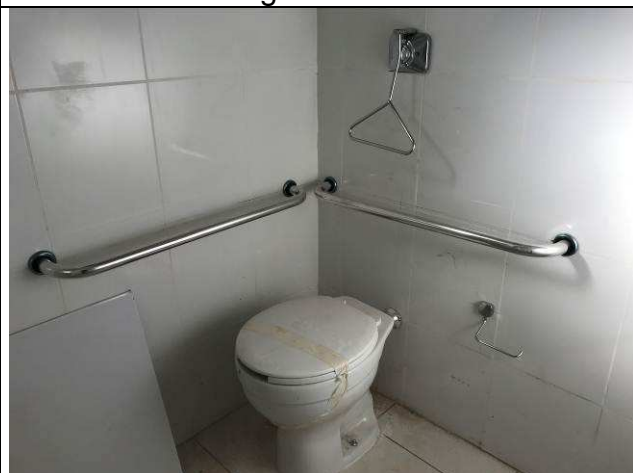

Figura 36C: Torneiras tanques - área de serviço.



Figura 37C: Lavatório e bacia sanitária - Guarita.



Figura 38C: Torneira, gancho e papelreira - Guarita.





Figura 39C: Torneira externa.



Figura 40C: Torneira externa.

### I.16. INSTALAÇÕES DE AR CONDICIONADO.



Figura 41C: Evaporadoras 47.000 BTUs -  
 Secretaria da 2ª VT.



Figura 42C: Evaporadoras 47.000 BTUs -  
 Secretaria da 2ª VT.





Figura 43C: Evaporadoras 47.000 BTUs - Distribuição / Sala dos Oficiais.



Figura 44C: Evaporadoras 47.000 BTUs - Distribuição / Sala dos Oficiais.



Figura 45C: Condensadoras 47.000 BTUs - Secretaria da 2ª VT.



Figura 46C: Condensadoras 47.000 BTUs - Secretaria da 2ª VT.



Figura 47C: Condensadoras 47.000 BTUs - Distribuição / Sala dos Oficiais.



Figura 48C: Condensadoras 47.000 BTUs - Distribuição / Sala dos Oficiais.



### I.17. INSTALAÇÕES DE PREVENÇÃO CONTRA INCÊNDIOS.

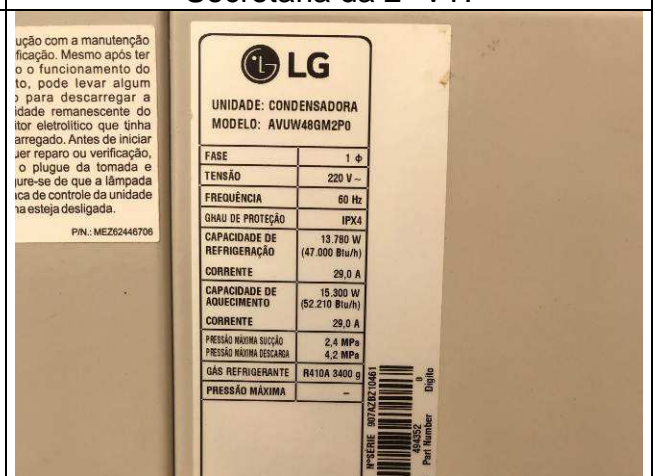

Figura 49C: Abrigo de incêndio - 1ª Vara.



Figura 50C: Abrigo de incêndio - 2ª Vara.



Figura 51C: Abrigo de incêndio - Hall público.



Figura 52C: Abrigo de incêndio - Hall do Arquivo / Auditório.



Figura 53C: Hidrante de recalque.



Figura 54C: Hidrante de recalque.



Figura 55C: Extintor de água - 1ª Vara.



Figura 56C: Extintor de pó - 1ª Vara.



Figura 57C: Extintor de água - 2ª Vara.



Figura 58C: Extintor de pó - 2ª Vara.





Figura 59C: Extintor de água - copa terceirizados.



Figura 60C: Extintor de pó - guarita.



Figura 61C: Extintor de pó e CO<sub>2</sub> - arquivo.



Figura 62C: Extintor de pó - hall do arquivo.



Figura 63C: Extintor de água - distribuição.



Figura 64C: Extintor de água - distribuição.



Figura 65C: Extintor de água e pó - hall público.



Figura 66C: Extintor de pó - modelo.



Figura 67C: Extintor de água - modelo.



Figura 68C: Extintor de CO<sub>2</sub> - modelo.

### I.18. PAISAGISMO E SERVIÇOS EXTERNOS.



Figura 69C: Pavimentação intertravada - estacionamento frontal.



Figura 70C: Pavimentação intertravada - estacionamento frontal.





Figura 71C: Pavimentação intertravada - estacionamento frontal.



Figura 72C: Pavimentação intertravada - estacionamento frontal.



Figura 73C: Pavimentação intertravada - estacionamento frontal.



Figura 74C: Pavimentação intertravada - estacionamento frontal.



Figura 75C: Pavimentação intertravada - estacionamento frontal.



Figura 76C: Pavimentação intertravada - calçadas e estacionamento frontal.





Figura 77C: Pavimentação intertravada - estacionamento fundos.

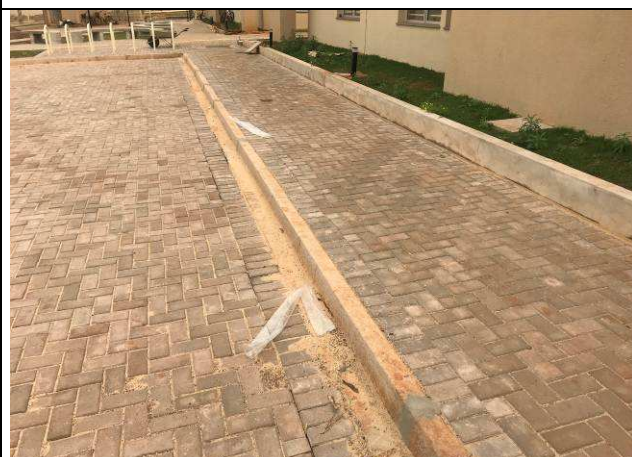

Figura 78C: Pavimentação intertravada - estacionamento fundos.



Figura 79C: Pavimentação intertravada - calçadas do estacionamento frontal.

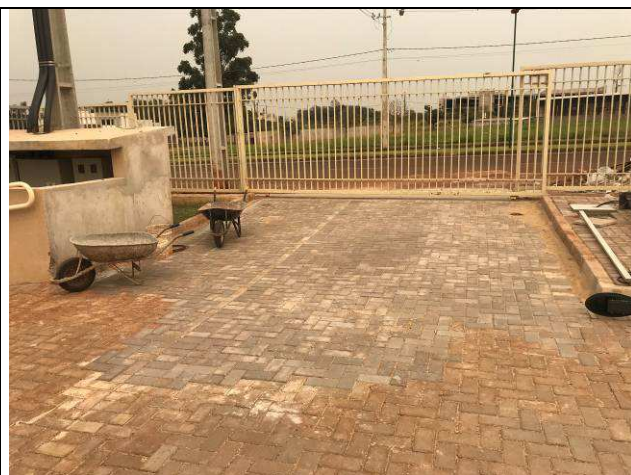

Figura 80C: Pavimentação intertravada - calçadas do estacionamento frontal.



Figura 81C: Pavimentação intertravada - calçadas do estacionamento frontal.



Figura 82C: Pavimentação intertravada - calçadas do estacionamento frontal.



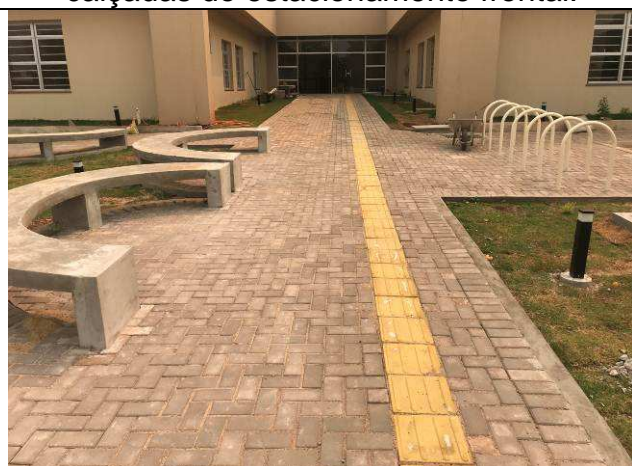

Figura 83C: Pavimentação intertravada - calçadas do estacionamento frontal.



Figura 84C: Pavimentação intertravada - calçadas do estacionamento frontal.



Figura 85C: Entrada de veículos - estacionamento dos fundos.



Figura 86C: Entrada de veículos - estacionamento dos fundos.



Figura 87C: Entrada de veículos - estacionamento da frente.



Figura 88C: Entrada de veículos - estacionamento da frente.





Figura 89C: Entrada de pedestres - estacionamento da frente.

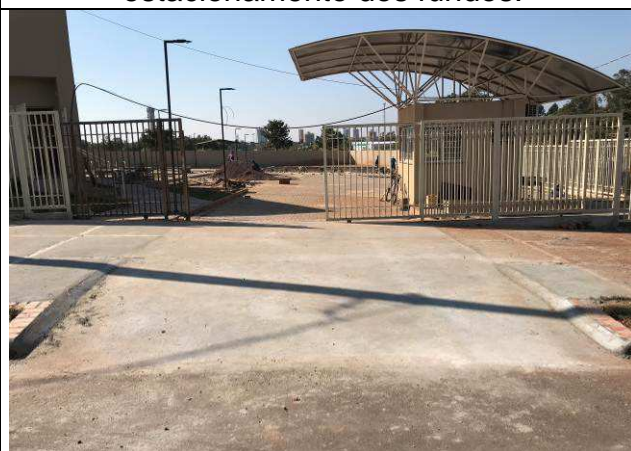

Figura 90C: Refazimento da calçada do passeio público.

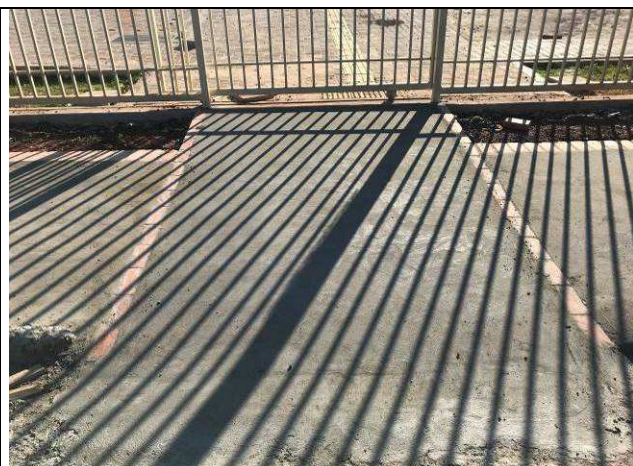

Figura 91C: Refazimento da calçada do passeio público.

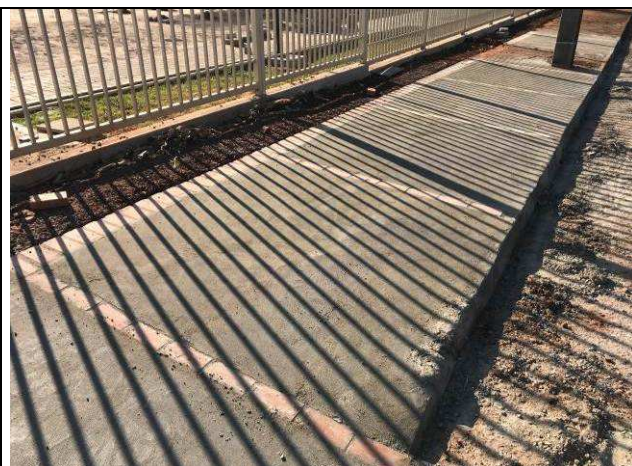

Figura 92C: Refazimento da calçada do passeio público.



Figura 93C: Refazimento da calçada do passeio público.



Figura 94C: Refazimento da calçada do passeio público.

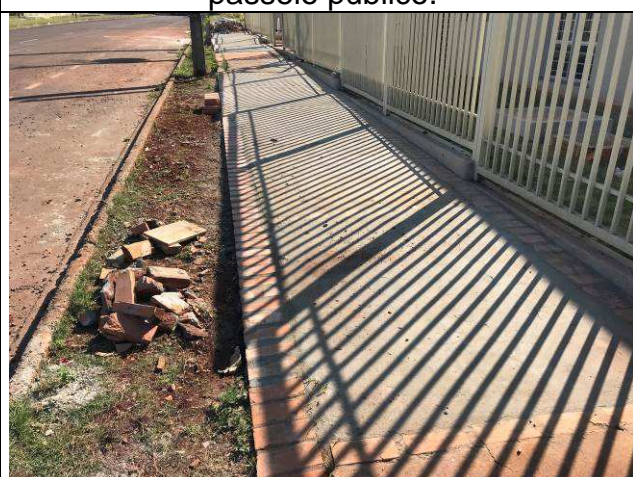

## I.20. SERVIÇOS COMPLEMENTARES.



Figura 95C: Bancos de concreto.



Figura 96C: Bancos de concreto.

## I.22. INSTALAÇÕES ELÉTRICAS



Figura 01E: entrada de serviço de energia elétrica



Figura 02E: entrada de serviço de energia elétrica



Figura 03E: entrada de serviço de energia elétrica



Figura 04E: infraestrutura externa - caixa de passagem



Figura 05E: infraestrutura interna - eletrocalhas tampadas



Figura 06E: infraestrutura interna - eletrocalhas tampadas



Figura 07E: cabeamento elétrico - colunas técnicas e totens



Figura 08E: cai cabeamento elétrico - colunas técnicas e totens





Figura 09E: cabearno elétrico - ar-condicionado

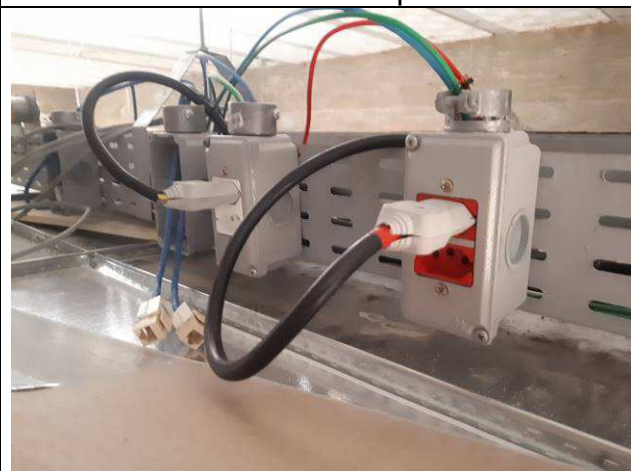

Figura 10E: cabearno elétrico - ar-condicionado

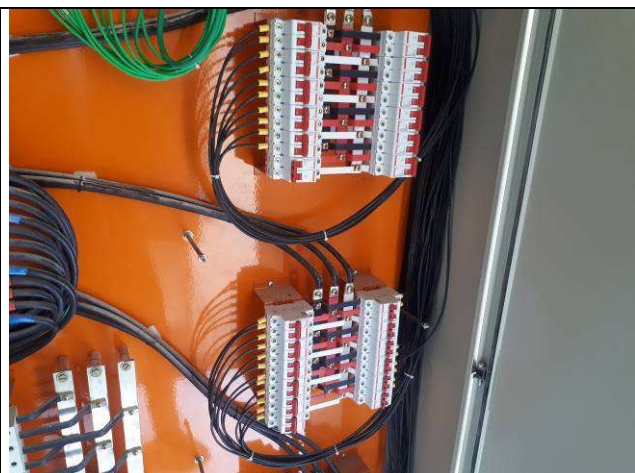

Figura 11E: cabearno elétrico - alimentadores sala técnica



Figura 12E: cabearno elétrico - alimentadores sala técnica

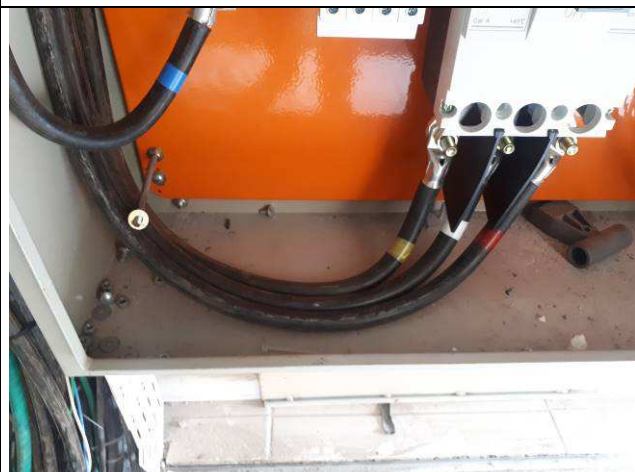

Figura 13E: cabearno elétrico - alimentadores sala técnica



Figura 14E: cabearno elétrico - alimentadores sala técnica

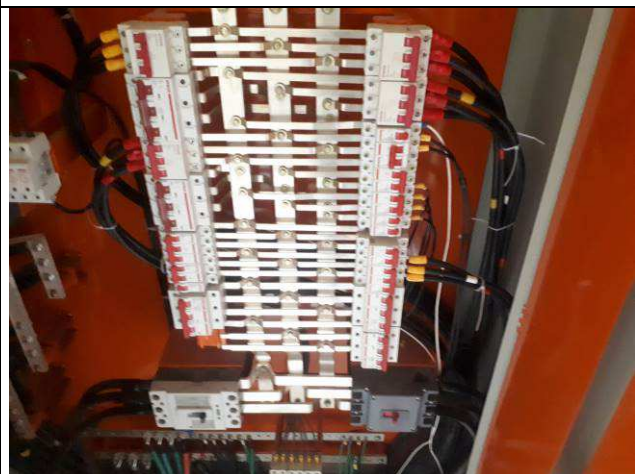

Figura 15E: totens Dutotec e acessórios

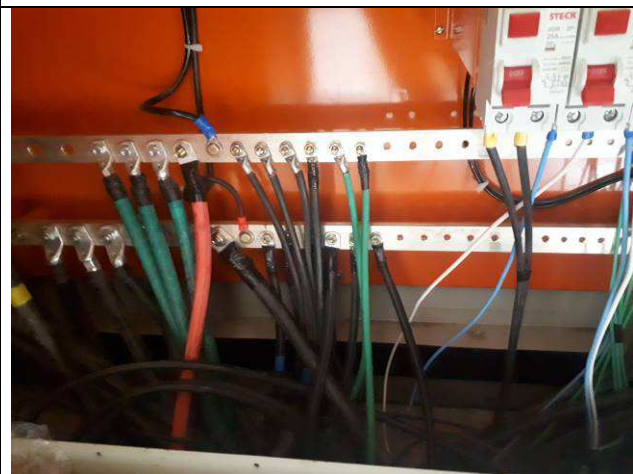

Figura 16E: totens Dutotec e acessórios



Figura 17E: totens Dutotec e acessórios



Figura 18E: totens Dutotec e acessórios



Figura 19E: iluminação interna - blocos de emergência



Figura 20E: iluminação interna - blocos de emergência





Figura 21E: iluminação interna - sensores de presença



Figura 22E: iluminação interna - sensores de presença



Figura 23E: iluminação externa - relé foto elétrico



Figura 24E: iluminação externa - postes balizadores

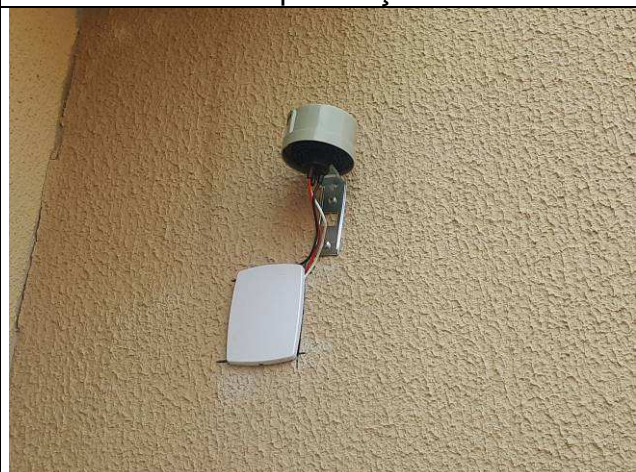

Figura 25E: iluminação externa - postes balizadores



Figura 26E: iluminação externa - postes balizadores





Figura 27E: quadro elétrico QD-INC



Figura 28E: quadro elétrico QD-INC



Figura 29E: quadro elétrico QD-Bombas



Figura 30E: quadro elétrico QD-Bombas



Figura 31E: quadro elétrico Banco de Capacitores



Figura 32E: quadro elétrico Banco de Capacitores



### I.23. SISTEMA DE PROTEÇÃO CONTRA DESCARGAS ATMOSFÉRICAS (SPDA)

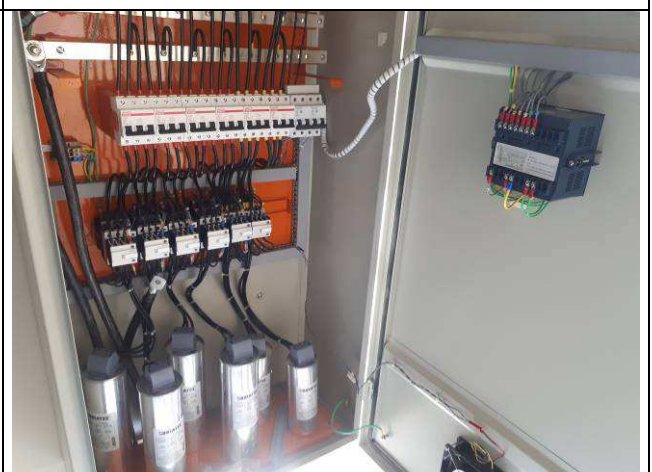

Figura 33E: Quadro de Equipotencialização BEP



Figura 34E: Quadro de Equipotencialização BEP



Figura 35E: Aterramentos equipotencializados



Figura 36E: Aterramentos equipotencializados

## I.24. INSTALAÇÕES LÓGICAS, CFTV, TELEFONIA, ALARME



Figura 37E: caixas de piso Dutotec - salas de audiências



Figura 38E: caixas de piso Dutotec - salas de audiências



Figura 39E: DG Telefonia e blocos



Figura 40E: DG Telefonia e blocos



Figura 41E: cabeamento sonorização



Figura 42E: cabeamento sonorização





Figura 43E: caixas de som para audiências



Figura 44E: caixas de som para audiências



Figura 45E: rack 01 (principal)



Figura 46E: rack 01 (principal)



Figura 47E: rack 02



Figura 48E: rack 02



Figura 49E: rack 03



Figura 50E: rack 03



Figura 51E: rack 04



Figura 52E: rack 04



## I.25. SISTEMAS ELÉTRICOS DE COMBATE A INCÊNDIO



Figura 53E: Central de alarme de incêndios



Figura 54E: Central de alarme de incêndios

## I.26. 2º TERMO ADITIVO



Figura 55E: pontos lógicos e elétricos para gravação audiências CFTV



Figura 56E: pontos lógicos e elétricos para gravação audiências CFTV

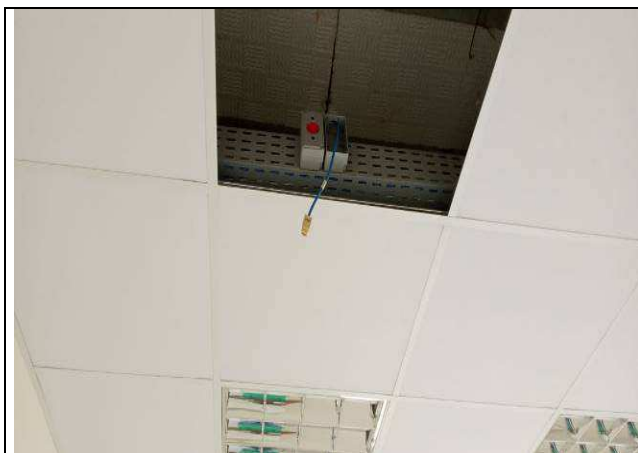

Curitiba, 16 de setembro de 2019.

Arnaldo Nascimento de Souza  
Membro

Carlos Henrique Siwek  
Membro

Benedy Antunes de Oliveira  
Membro