

RELATÓRIO FOTOGRÁFICO – 5ª MEDIÇÃO

OBRA: EXECUÇÃO DA REFORMA DA VARA DO TRABALHO DE ROLÂNDIA
CONTRATADA: PORTO BLANCO CONSTRUÇÕES LTDA

Considerando a instituição da Comissão de Recebimento e Fiscalização da **EXECUÇÃO DA REFORMA DA VARA DO TRABALHO DE ROLÂNDIA**, objeto do Contrato N° 10/2019, PO 07/2019, com efeitos através do despacho exarado pela Sra. Ordenadora da Despesa, os componentes abaixo elencados apresentam o relatório fotográfico das vistorias realizadas, que tiveram como objetivo a fiscalização dos serviços executados pela Contratada, no período de 14/10/2019 até 18/11/2019.

ESQUADRIAS

Figura 01C: Gradil em janela 60x160cm



Figura 02C: Gradil em janela do gabinete do juiz titular

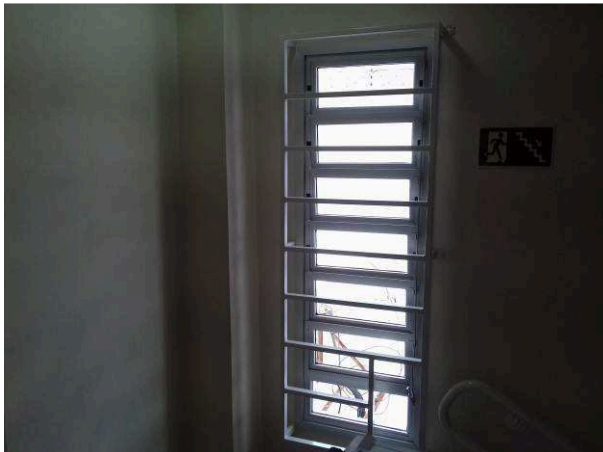

Figura 03C: Gradil na porta de acesso principal



Figura 04C: Detalhe do perfil de gradil





Figura 11C: Placa em laminado melaminico, em porta do BWC PNE do pavimento superior

INSTALAÇÕES SANITÁRIAS

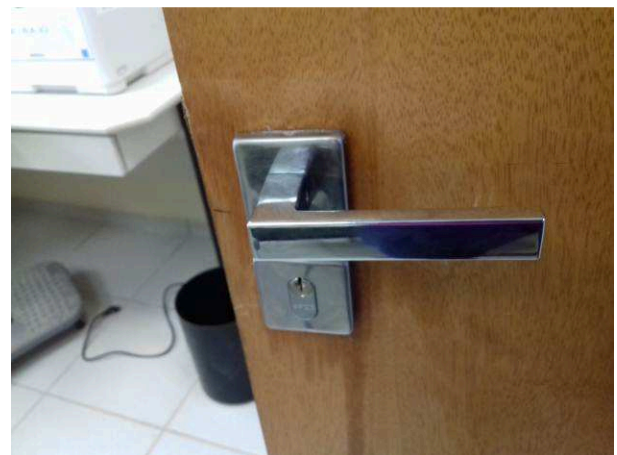

Figura 12C: Barra externa para abertura de porta - BWC PNE do pavimento superior



Figura 13C: Barra interna para abertura de porta - BWC PNE do pavimento superior



Figura 14C: Dispenser de papel toalha e cabide, na Copa



Figura 15C: Reservatório de reúso



Figura 16C: Tubulação extravasora do reservatório



Figura 17C: Motor de pressurização da rede de reúso



Figura 18C: Torneira de jardim, alimentada pela cisterna de reúso - Próxima ao arquivo



Figura 19C: Torneira de jardim, alimentada pela cisterna de reúso - Próxima ao estacionamento

GRADIS DE FECHAMENTO DO TERRENO



Figura 20C: Motor de automatização do portão de pedestres



Figura 21C: Pintura do gradil existente



Figura 22C: Pintura do gradil novo



Figura 23C: Pintura do portão de veículos

PINTURAS EXTERNAS



Figura 24C: Pintura do muro localizado nos fundos do imóvel



Figura 25C: Pintura do muro localizado na lateral direita do imóvel

PINTURAS INTERNAS



Figura 26C: Pintura das paredes do hall público inferior



Figura 27C: Pintura das paredes da secretaria

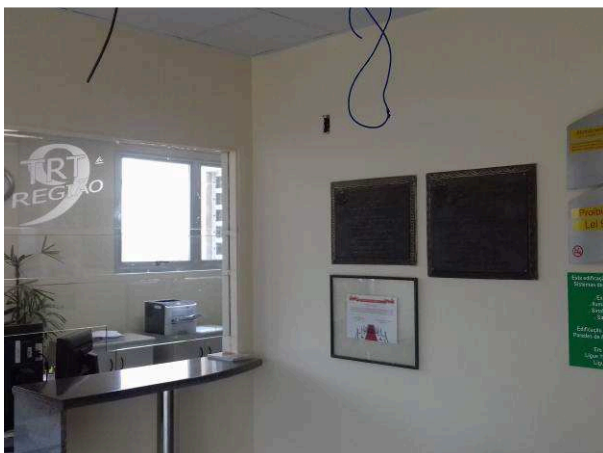

Figura 28C: Pintura das paredes do gabinete do juiz 3

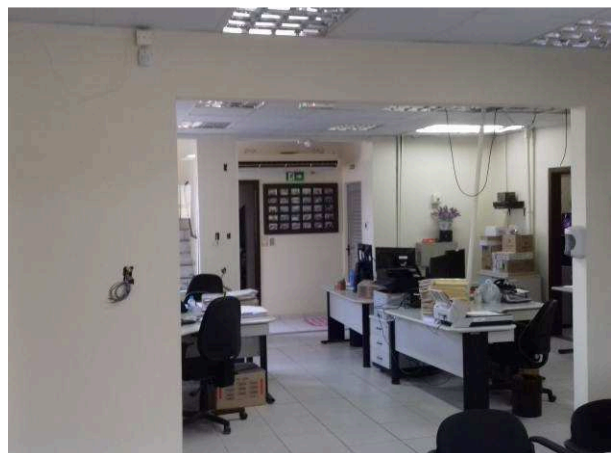

Figura 29C: Pintura das paredes do hall público superior

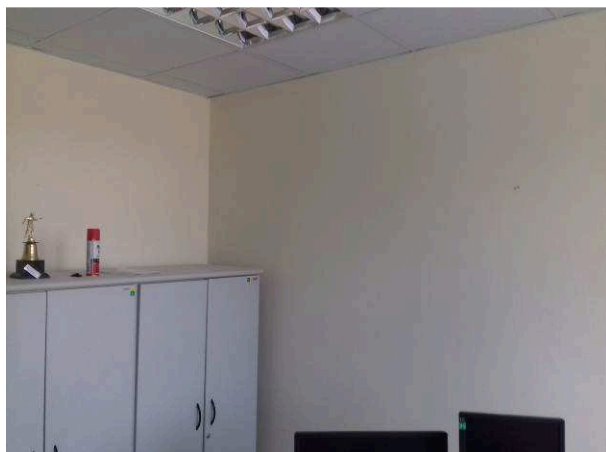

Figura 30C: Pintura das paredes da secretaria



Figura 31C: Pintura das paredes do corredor, de acesso ao gabinete do juiz 2

CLIMATIZAÇÃO



Figura 32C: Aparelho de ar condicionado com ligação elétrica realizada nesta etapa, na secretaria

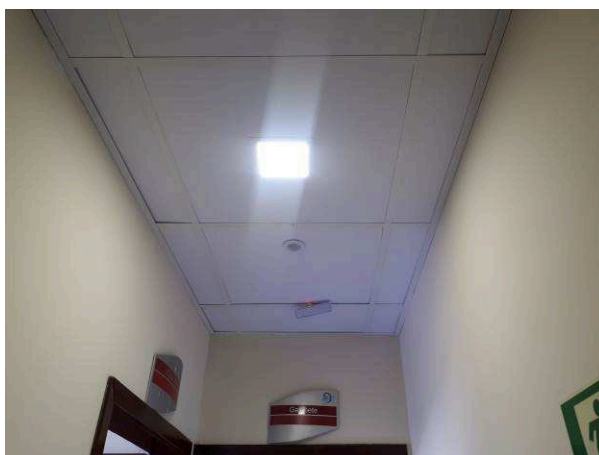

Figura 33C: "Prumada" em shaft, para ocultar rede frigorígena, na lateral esquerda do prédio

INSTALAÇÕES ELÉTRICAS

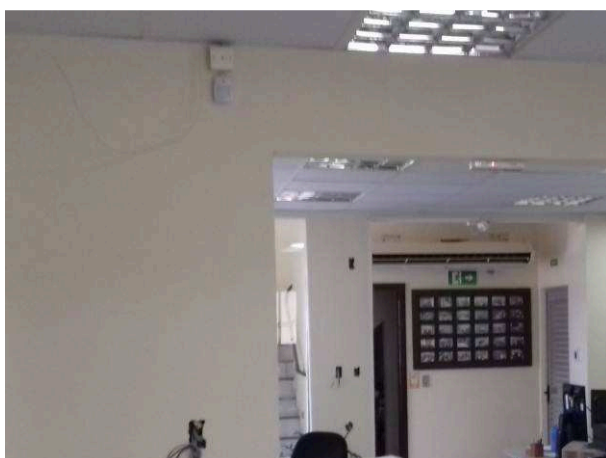

Figura 01E - entrada de energia em BT



Figura 02E - entrada de energia antiga, a qual deveria ser desativada



Figura 03E - entrada de energia em BT

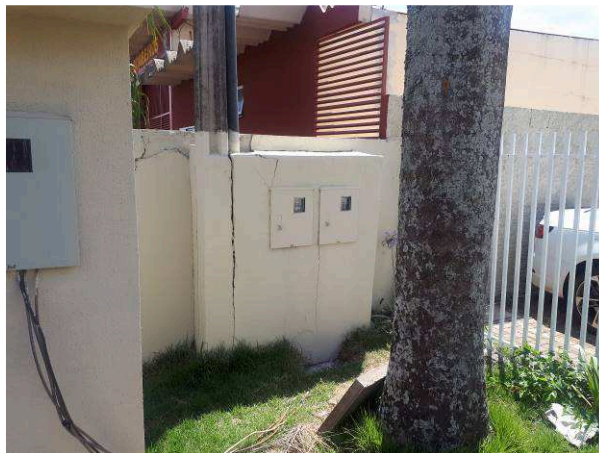

Figura 04E - entrada de energia em BT - módulo barramento



Figura 05E - entrada de energia em BT - módulo GNE



Figura 06E - entrada de energia em BT - módulo GNE

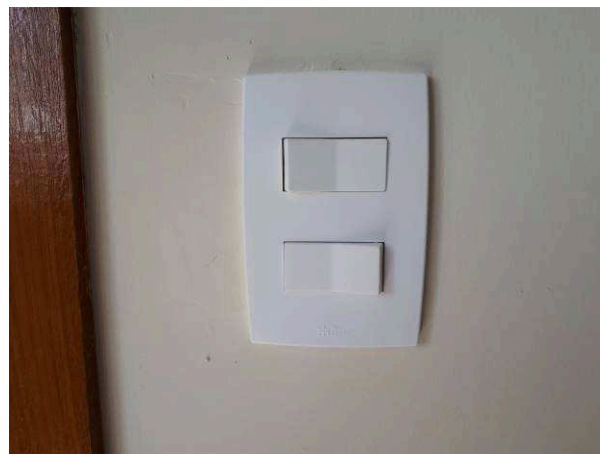
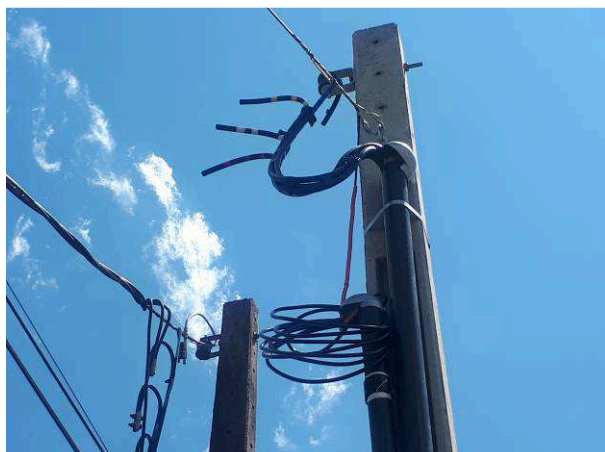



Figura 13E - tomadas e interruptores



Figura 14E - tomadas e interruptores

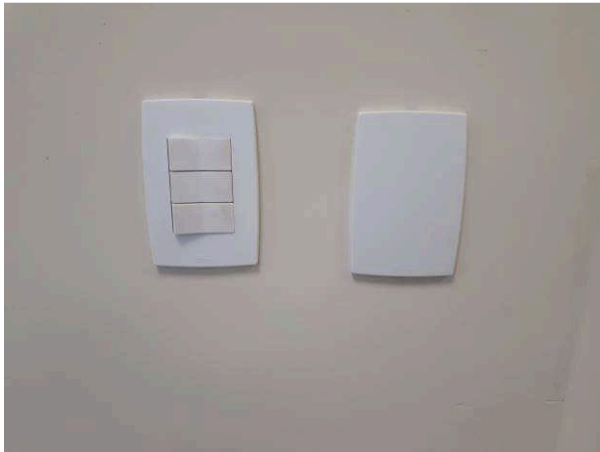

Figura 15E - tomadas e interruptores



Figura 16E - totens, colunas técnicas e tomadas Dutotec



Figura 17E - totens, colunas técnicas e tomadas Dutotec



Figura 18E - totens, colunas técnicas e tomadas Dutotec

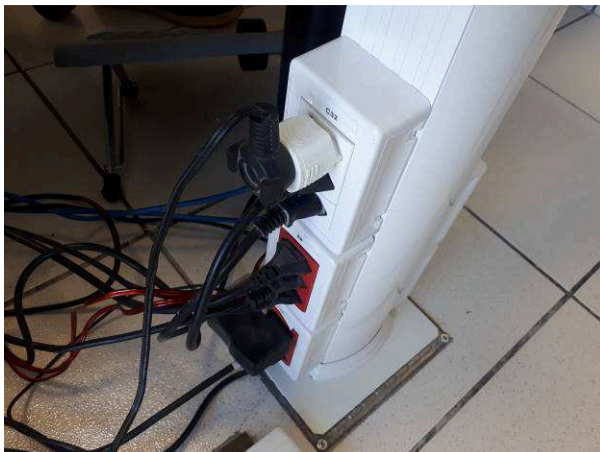

Figura 19E - totens, colunas técnicas e tomadas Dutotec



Figura 20E - totens, colunas técnicas e tomadas Dutotec



Figura 21E - iluminação - blocos de emergência



Figura 22E - iluminação - blocos de emergência



Figura 23E - iluminação - luminárias com aletas



Figura 24E - iluminação - luminárias com aletas



Figura 25E - iluminação - luminárias com aletas



Figura 26E - iluminação - luminárias com aletas



Figura 27E - iluminação - luminárias tipo calha



Figura 28E - iluminação - luminárias tipo calha



Figura 29E - iluminação - luminárias plafon e sensores



Figura 30E - iluminação - luminárias plafon e sensores

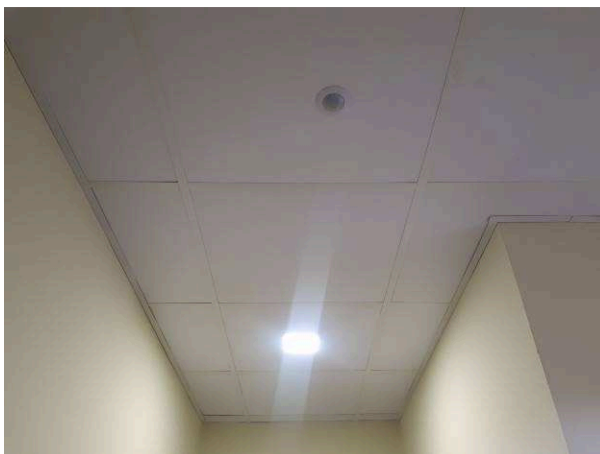

Figura 31E - iluminação - luminárias externas

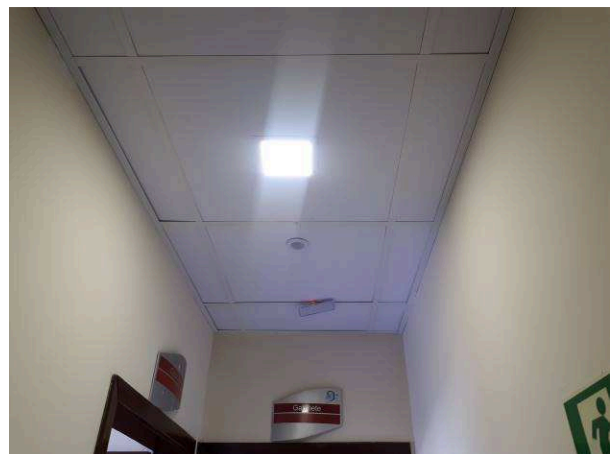

Figura 32E - iluminação - luminárias externas



Figura 33E - iluminação - luminárias externas



Figura 34E - iluminação - luminárias externas



Figura 35E - iluminação - luminárias externas



Figura 36E - quadro estabilizado



Figura 37E - quadro geral



Figura 38E - quadro ar-condicionado

SISTEMA DE PROTEÇÃO CONTRA DESCARGAS ATMOSFÉRICAS



Figura 39E - SPDA captação



Figura 40E - SPDA captação



Figura 41E - SPDA captação



Figura 42E - SPDA captação



Figura 43E - SPDA captação



Figura 44E - SPDA captação

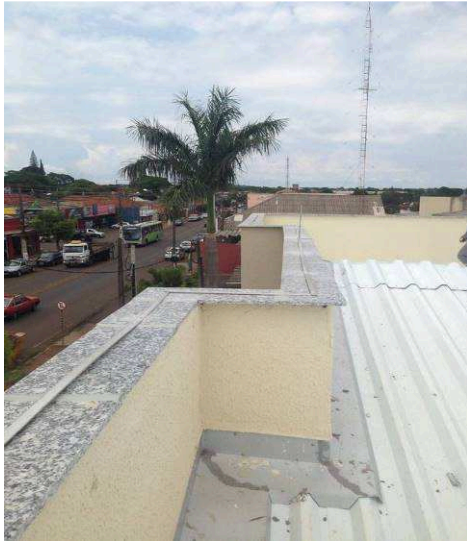

Figura 45E - SPDA descidas



Figura 46E - SPDA descidas



Figura 47E - SPDA descidas



Figura 48E - SPDA descidas

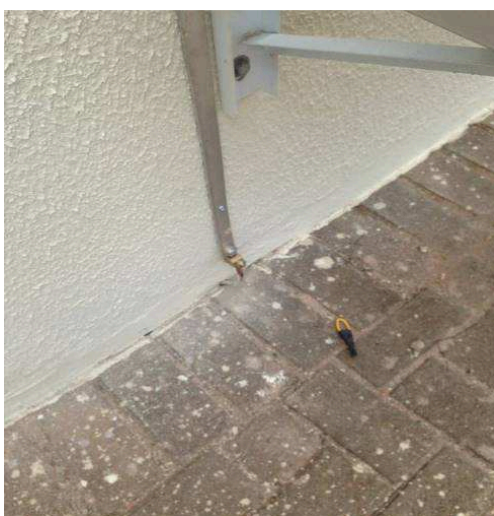

Figura 49E - SPDA descidas



Figura 50E - SPDA descidas

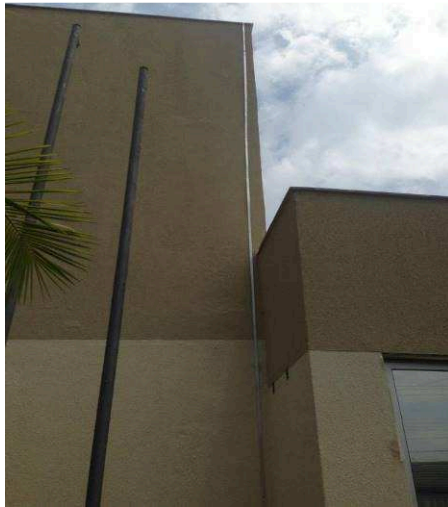

Figura 51E - SPDA descidas

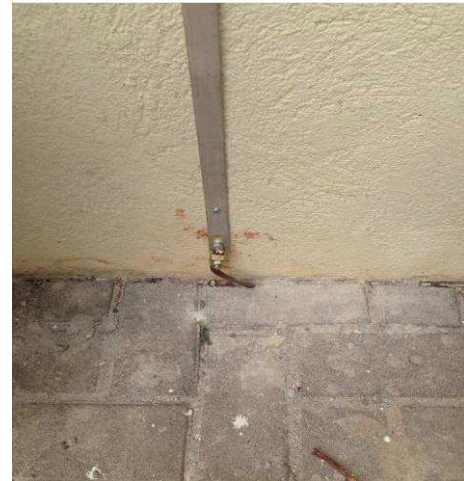

Figura 52E - Barramento de equipotencialização

INSTALAÇÕES DE REDE LÓGICA

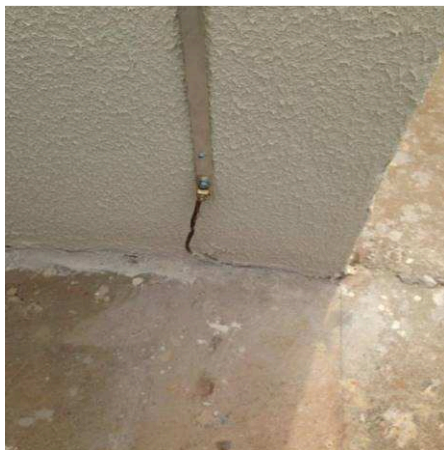

Figura 53E - entrada de telecomunicações



Figura 54E - entrada de telecomunicações



Figura 55E - pontos lógicos cabeamento estruturado



Figura 56E - pontos lógicos cabeamento estruturado



Figura 57E - pontos lógicos cabeamento estruturado

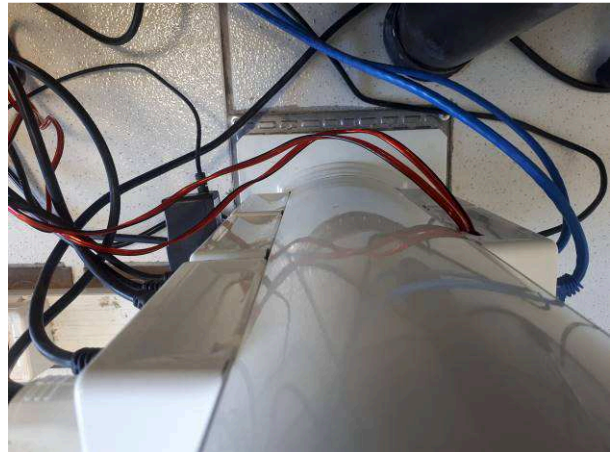

Figura 58E - DG de telefonia

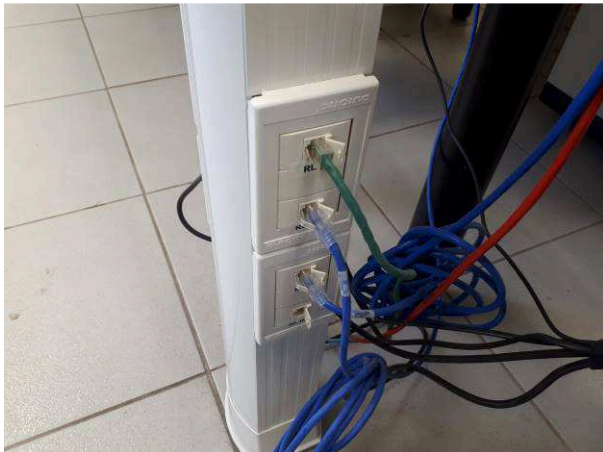

Figura 59E - DG de telefonia



Figura 60E - DG OAB



Figura 61E - bloco Bargoa entrada telefonia



Figura 62E - cabeamento alarme



Figura 63E - pontos CFTV



Figura 64E - sonorização



Figura 65E - sonorização



Figura 66E - rack sala técnica



Figura 67E - rack sala técnica



Figura 68E - rack sala técnica

ADITIVO 1

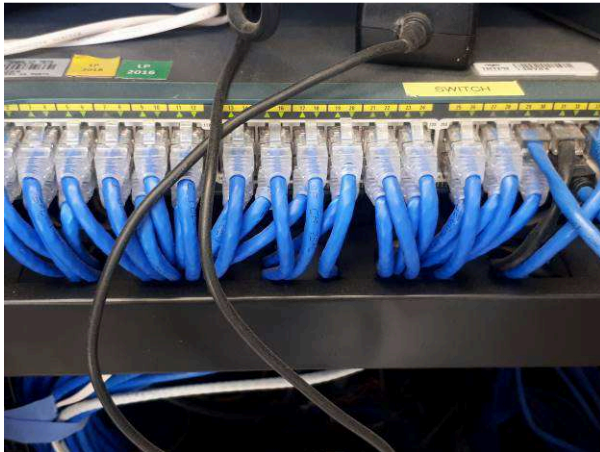

Figura 34C: Fechamento do vão da porta da sala de perícia

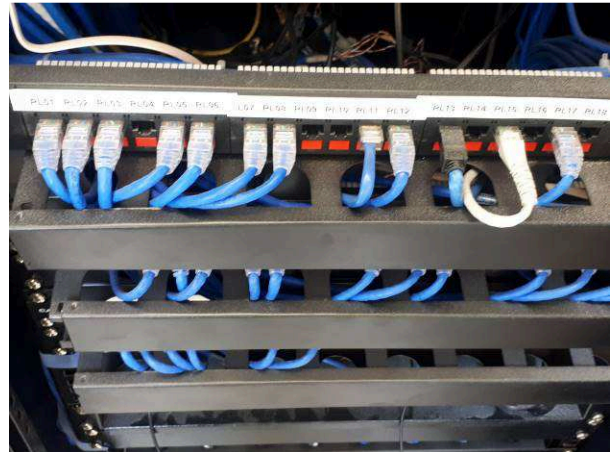

Figura 35C: Emassamento do vão fechado

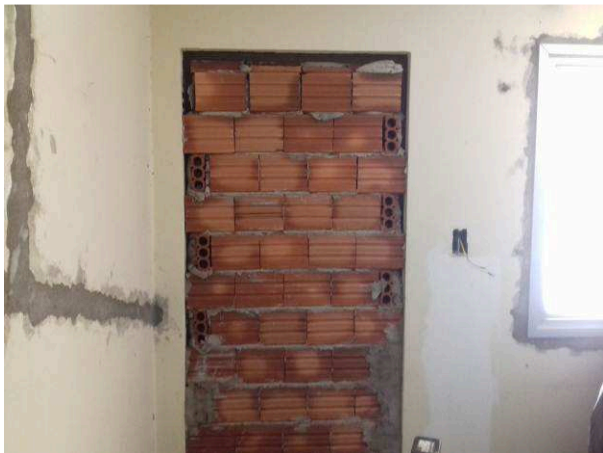

Figura 36C: Abertura de vão de porta entre sala de perícia e hall do PAB



Figura 37C: Instalação de porta na sala de perícia



Figura 38C: Instalação de lavatório na sala de perícia



Figura 39C: Instalação de torneira, no lavatório da sala de perícia



Figura 40C: Dispenser de sabonete líquido, instalado na sala de perícia



Figura 41C: Dispenser de papel toalha, instalado na sala de perícia



Figura 42C: Cabide metálico, instalado na sala de perícia

ADITIVO 2



Figura 43C: Local onde havia vão e aparelho janeleiro, ao lado da janela da sala dos assistentes

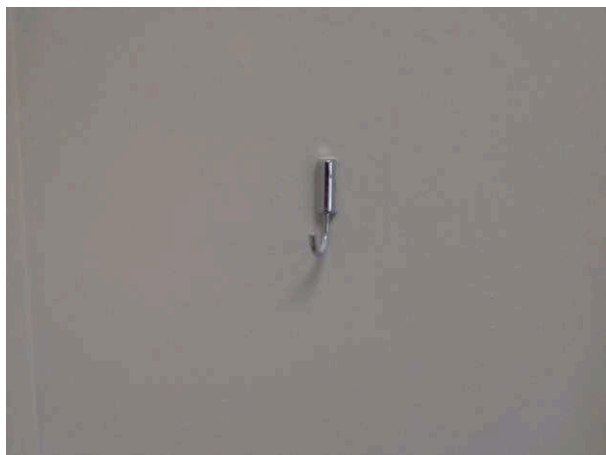

Figura 44C: Local onde havia vão e aparelho janeleiro, ao lado da janela da sala da OAB



Figura 45C: Local já com o vão de aparelho janelheiro fechado com alvenaria (ver figura 43C)



Figura 46C: Local já com o vão de aparelho janelheiro fechado com alvenaria (ver figura 44C)



Figura 47C: Aparelho de ar condicionado transferido de local, no hall público



Figura 48C: Aplicação de textura na fachada frontal



Figura 49C: Aplicação de textura na fachada dos fundos



Figura 50C: Aplicação de textura na fachada lateral esquerda



Figura 51C: Aplicação de verniz em portas de madeira



Figura 52C: Aplicação de verniz em portas de madeira

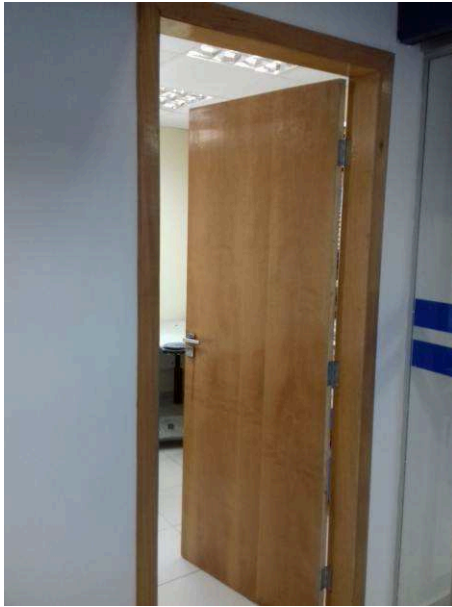

Figura 53C: Aplicação de verniz em portas de madeira



Figura 54C: Aplicação de verniz em portas de madeira

Curitiba, 05 de dezembro de 2019.

Arnaldo Nascimento de Souza
Membro

Carlos Henrique Siwek
Membro

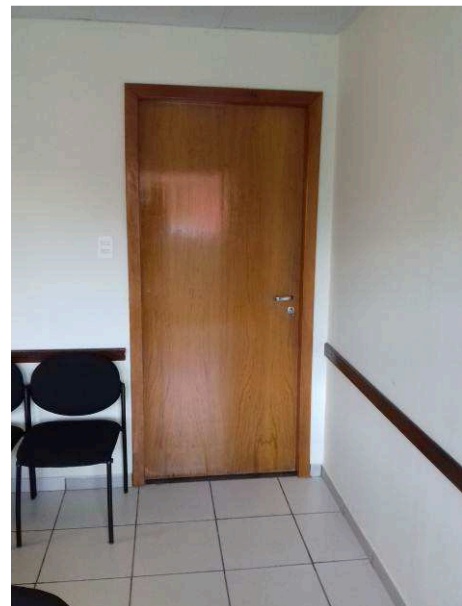
Kelvi Leandro da Silva
Membro