

RELATÓRIO FOTOGRÁFICO – 8ª MEDIÇÃO

OBRA: EXECUÇÃO DE OBRA DE REFORMA DO IMÓVEL PARA O FÓRUM DA JUSTIÇA DO TRABALHO DE SÃO JOSÉ DOS PINHAIS.

CONTRATADA: FORTALLEZA ENGCLIN LTDA.

Considerando a instituição da Comissão de Recebimento e Fiscalização da **EXECUÇÃO DE OBRA DE REFORMA DO IMÓVEL PARA O FÓRUM DA JUSTIÇA DO TRABALHO DE SÃO JOSÉ DOS PINHAIS**, objeto do Contrato Nº 4/2019, TP 01/2018, com efeitos através do despacho exarado pela Sra. Ordenadora da Despesa, os componentes abaixo elencados apresentam o relatório fotográfico das vistorias realizadas, que tiveram como objetivo a fiscalização dos serviços executados pela Contratada, no período de 26/09/2019 até 26/10/2019 (8 meses após início de obra).

I.3. FASE 01 - ÁREA NOVA

CIVIL



Figura 01C - piso cerâmico - garagem



Figura 02C - piso cerâmico - juntas de dilatação



Figura 03C - peitoril de granito - 4ª VT



Figura 04C - rodapés poliuretano



Figura 05C - soleira de granito - secretaria - 4ª VT

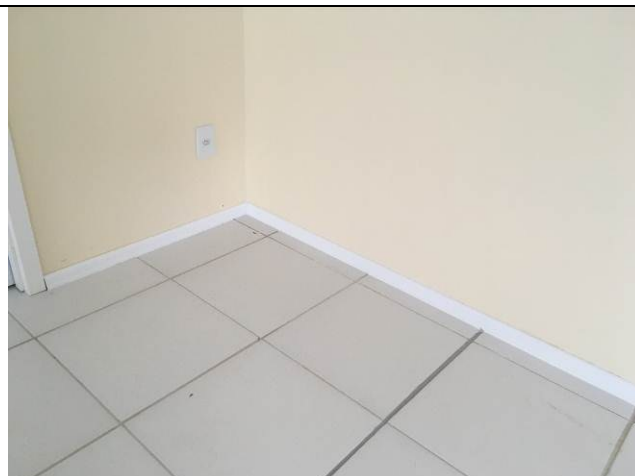

Figura 06C - paredes dry-wall - Secretaria



Figura 07C - paredes dry-wall - BWCs



Figura 08C - balcão de atendimento

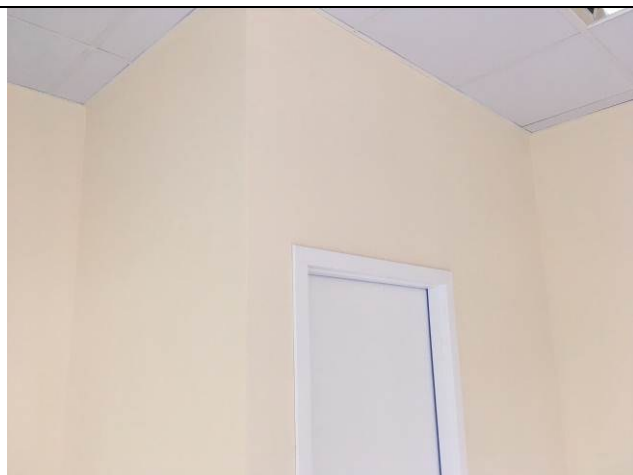

Figura 09C - caixa d'água



Figura 10C - ponto de água - lavatório



Figura 11C - registro BWC



Figura 12C - lavatório de coluna



Figura 13C - bacia com caixa acoplada - BWCs



Figura 14C - papelreira de metal



Figura 15C - saboneteira



Figura 16C - dispenser papel toalha



Figura 17C - torneira de pressão automática



Figura 18C - espelho cristal



Figura 19C - grelha captação águas pluviais



Figura 20C - ponto água e esgoto - Copa



Figura 21C - lavatório PNE - barras de apoio



Figura 22C - barras de apoio - bacias



Figura 23C - toalheiro tipo gancho



Figura 24C - execução de drenos SPLITS



Figura 25C - Evaporadora SPLIT



Figura 26C - tubulação frigorígena



Figura 27C - condensadoras - SPLITS



Figura 28C - forro removível



Figura 29C - forro dry-wall



Figura 30C - azulejos - Copa 4ª VT

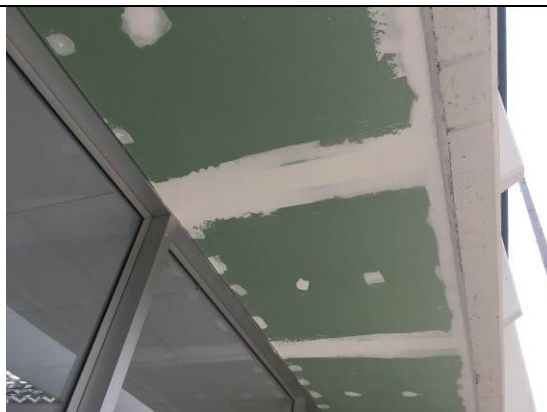

Figura 31C - porta acústica

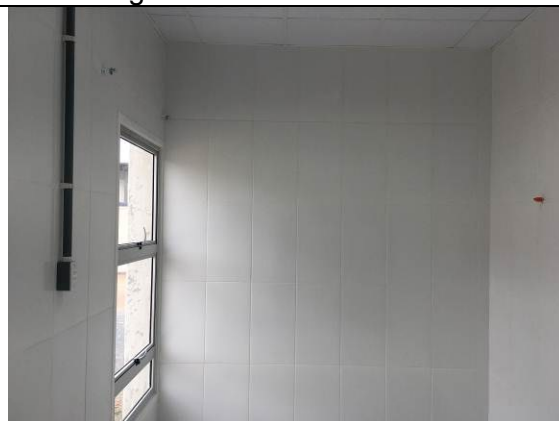

Figura 32C - portas de vidro temperado

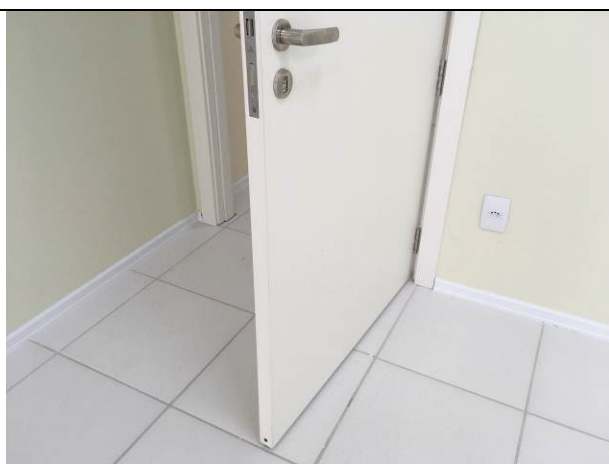

Figura 33C - vidros fixos temperados



Figura 34C - porta alumínio - acesso à garagem



Figura 35C - porta alumínio - acesso ao estacionamento



Figura 36C - pintura interna - 4ª VT



Figura 37C - pintura interna - 4ª VT



Figura 38C - pintura interna - 4ª VT

ELÉTRICA

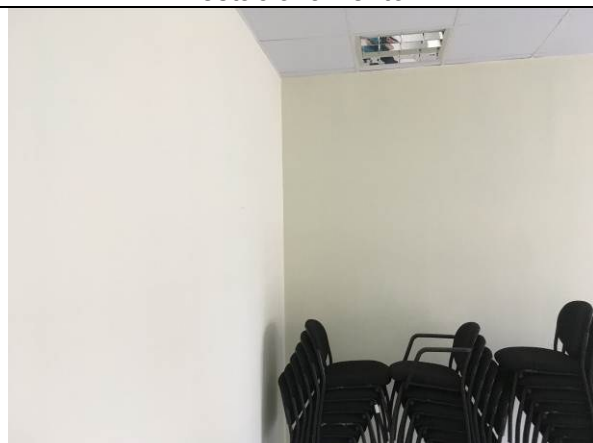



Figura 05E - Infraestrutura interna



Figura 06E - Infraestrutura interna

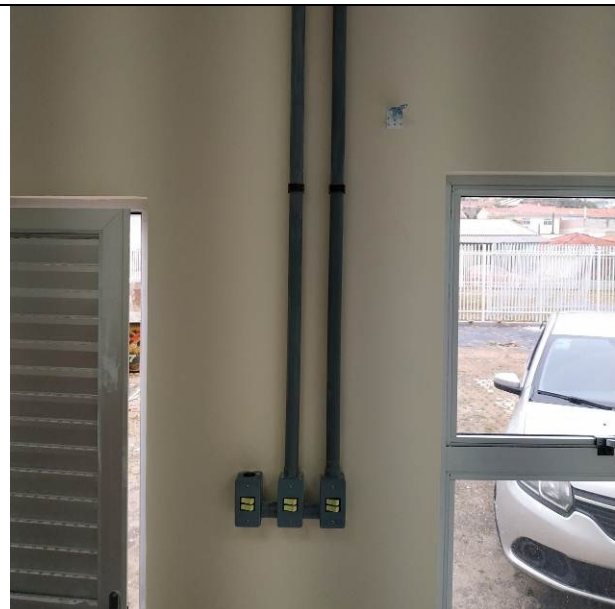

Figura 07E - Cabeamento elétrico

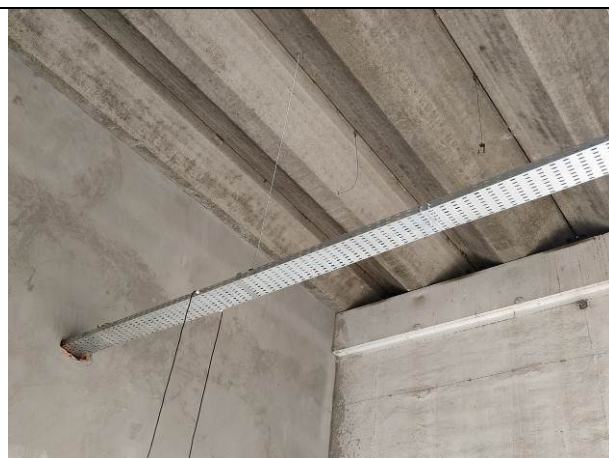

Figura 08E - Cabeamento lógico

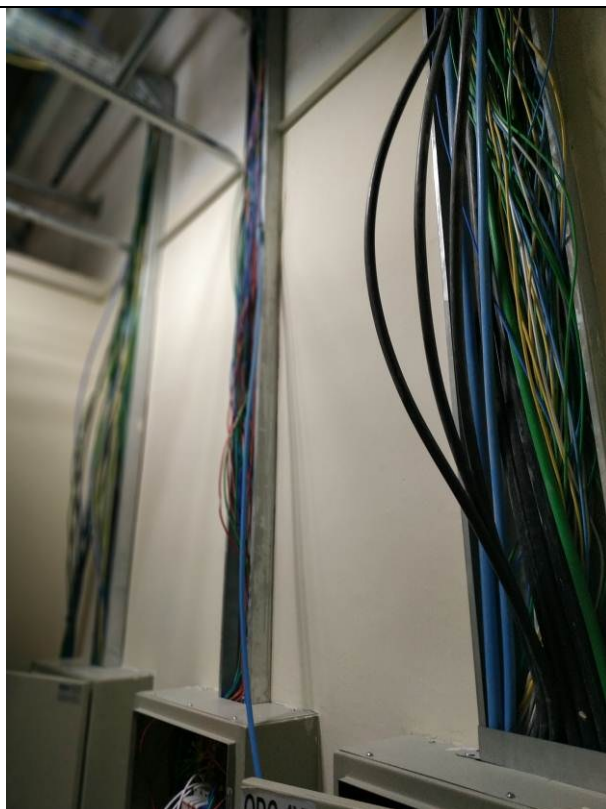

Figura 09E - Tomadas elétricas



Figura 10E - Tomadas e interruptores



Figura 11E - Tomadas e interruptores

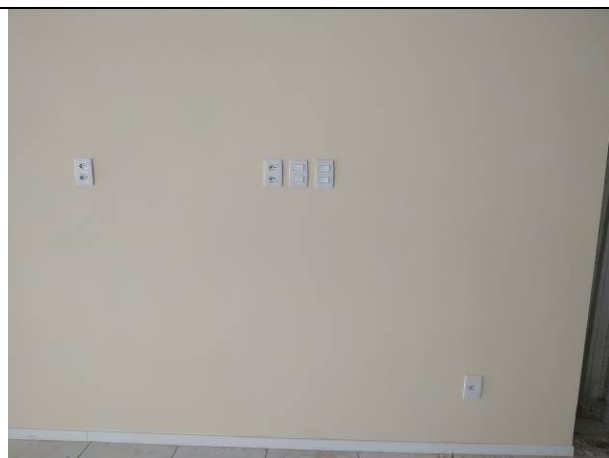

Figura 12E - Pontos elétrico e lógico



Figura 13E - Iluminação com luminárias de embutir e lâmpadas tubulares (LED 4x10W)

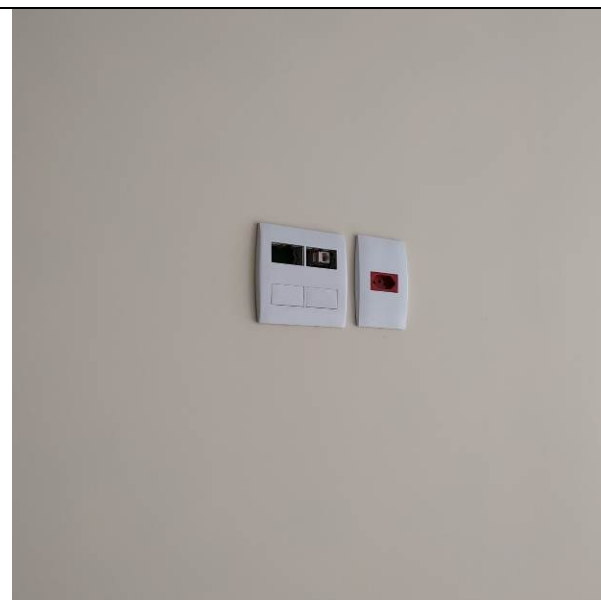

Figura 14E - Iluminação com painéis LED, bloco de emergência e sensor de presença

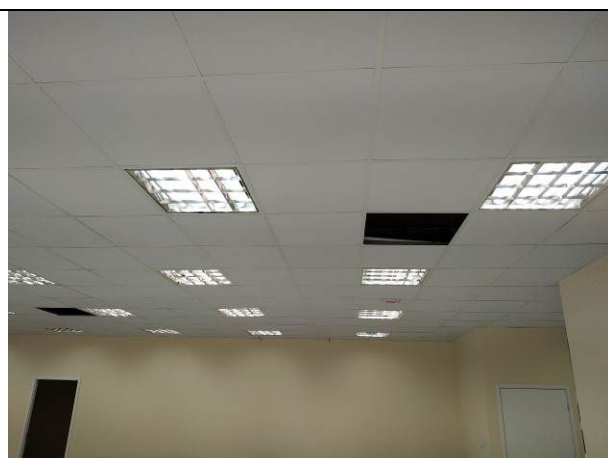

Figura 15E - Iluminação com painel LED, bloco de emergência e sensor de presença



Figura 16E - Iluminação com painel LED, exaustor de teto e sensor de presença



Figura 17E - Totem equipado com pontos lógicos e caixa de passagem



Figura 18E - Pontos lógicos e de sonorização



Figura 19E - Sistema de sonorização



Figura 20E - Sistema de sonorização

I.10. FASE 08 - HALL DE ENTRADA + OAB + PAB

CIVIL



Figura 39C - soleira escada

ELÉTRICA



Figura 21E - Infraestrutura, pontos elétricos e lógicos genéricos



Figura 22E - Infraestrutura, pontos elétricos e lógicos genéricos

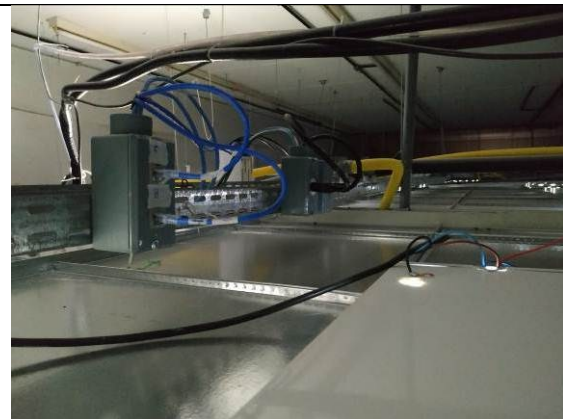

Figura 23E - Interruptores e tomada

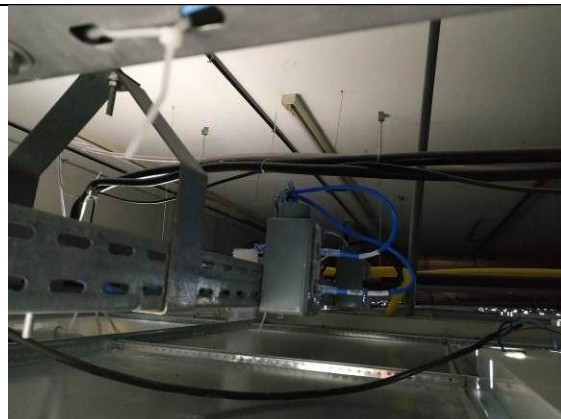

Figura 24E - Interruptores e tomada

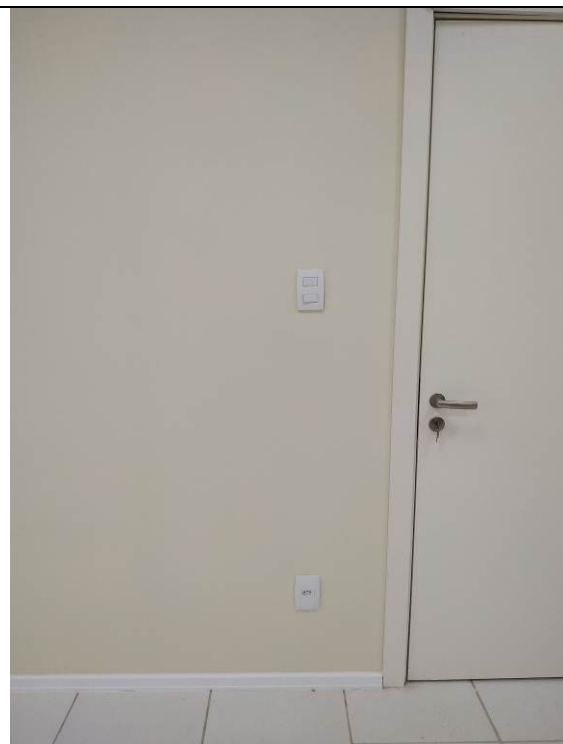

Figura 25E - Tomada estabilizada

I.11. FASE 09 - CALÇADAS E JARDINS

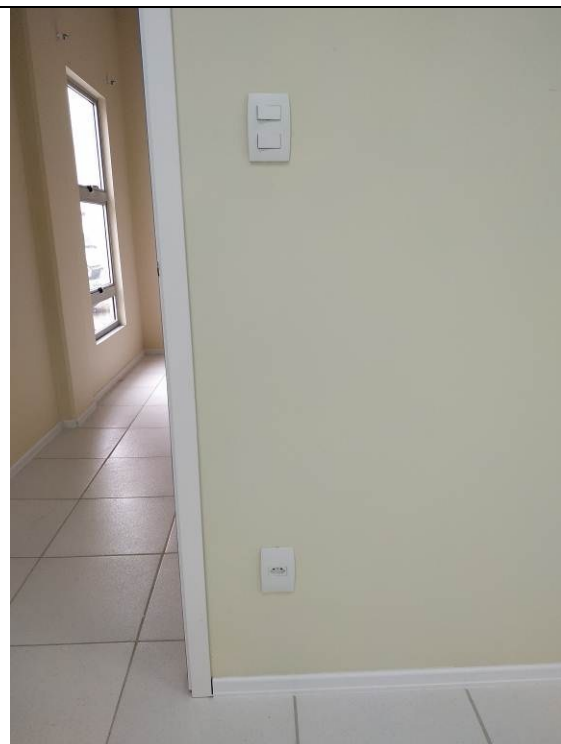
CIVIL

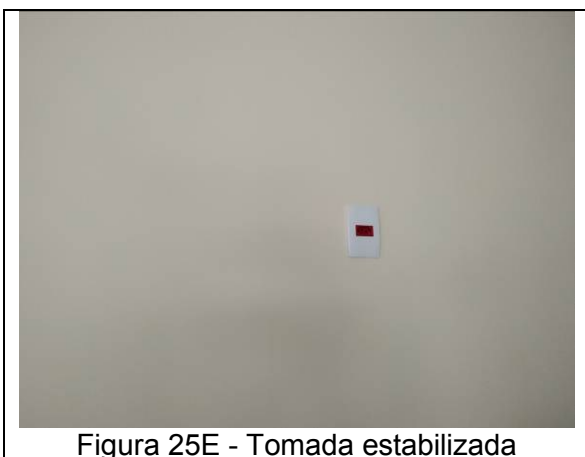

Figura 40C - revestimento - muro - lounge externo



Figura 41C - requadros e pingadeiras - muro - lounge externo



Figura 42C - floreiras - lounge externo



Figura 43C - floreiras de alvenaria/concreto - bancos - lounge externo



Figura 44C - floreiras de alvenaria/concreto - bancos - lounge externo

I.12. FASE 10 - EXTERNA - MUROS E GRADIS

CIVIL



Figura 45C - pintura - muro lateral esquerda



Figura 46C - pintura muro lateral esquerda - face vizinho



Figura 47C - pintura muro existente - fundos 3ª VT



Figura 48C - pintura paredes -
estacionamento 3ª VT



Figura 49C - gradil metalon - delimitação do
estacionamento interno



Figura 50C - pintura gradil metalon - fachada
Av. das Nações Unidas



Figura 51C - pintura gradil - Rua das Nações
Unidas

I.14. FASE 12 - PINTURAS EXTERNAS E SERVIÇOS COMPLEMENTARES

CIVIL



Figura 52C - Limpeza e aplicação de silicone -
Muro pedra - jardim de entrada

Curitiba, 08 de novembro de 2019.

Benedy Antunes de Oliveira
Membro

Sandro Pohl da Silva
Membro

Gilberto Ditzel
Membro