

**RELATÓRIO FOTOGRÁFICO – 4ª MEDIÇÃO****OBRA: EXECUÇÃO DA REFORMA DA VARA DO TRABALHO DE ROLÂNDIA****CONTRATADA: PORTO BLANCO CONSTRUÇÕES LTDA**

Considerando a instituição da Comissão de Recebimento e Fiscalização da **EXECUÇÃO DA REFORMA DA VARA DO TRABALHO DE ROLÂNDIA**, objeto do Contrato Nº 10/2019, PO 07/2019, com efeitos através do despacho exarado pela Sra. Ordenadora da Despesa, os componentes abaixo elencados apresentam o relatório fotográfico das vistorias realizadas, que tiveram como objetivo a fiscalização dos serviços executados pela Contratada, no período de 18/09/2019 até 14/10/2019 (data da 4ª Medição).

**ESQUADRIAS**

Figura 01C: Requadro da janela da sala dos oficiais



Figura 02C: Instalação de janela e peitoril na sala dos oficiais

**FORROS**

PO 07/2019 - Contrato 10/2019 Empenho Inicial - 2019NE001133	Relatório Fotográfico - 4ª Medição [kelvisilva/carlossiwiek] Obra Nº 63 NAO	Página 1 de 11
---	--	----------------



Figura 03C: Forro de gesso acartonado removível, instalado na secretaria, próximo ao balcão de atendimento



Figura 04C: Forro de gesso acartonado removível, instalado no segundo pavimento



Figura 05C: Forro de gesso acartonado removível, instalado na sala de audiência 2



Figura 06C: Forro de gesso acartonado removível, instalado na sala de audiência 1



Figura 07C: Forro de gesso acartonado removível, instalado na secretaria



Figura 08C: Forro de gesso acartonado removível, instalado no gabinete do juiz titular

## INSTALAÇÕES SANITÁRIAS



Figura 09C: Rodapé cerâmico, instalado na copa



Figura 10C: Soleira em granito, instalada na porta da sala técnica

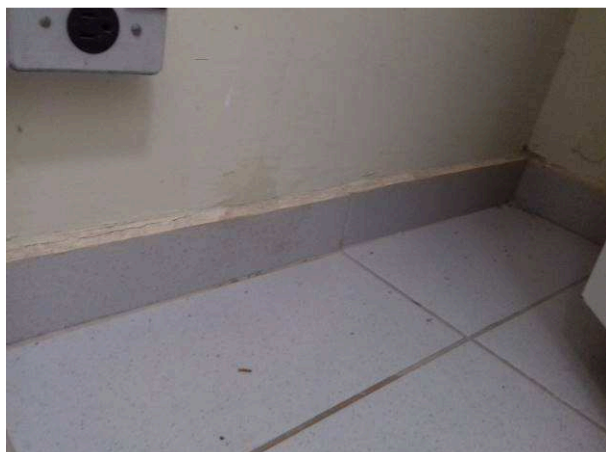

Figura 11C: Porta papel higiênico, instalado no sanitário PNE do pavimento superior



Figura 12C: Dispensers de papel toalha e sabonete líquido, instalados no sanitário PNE do pavimento superior



Figura 13C: Cabide tipo gancho, em metal cromado, instalado no sanitário PNE do pavimento superior



Figura 14C: Barras de apoio para lavatório, instaladas no sanitário PNE do pavimento superior



Figura 15C: Barras de apoio para lavatório, instaladas no sanitário PNE do pavimento superior



Figura 16C: Barras de apoio para vaso sanitário, instaladas no sanitário PNE do pavimento superior



Figura 17C: Barras de apoio para vaso sanitário, instaladas no sanitário PNE do pavimento superior



Figura 18C: Espelho cristal, tamanho 60x100cm, instalado no sanitário PNE do pavimento superior

## PINTURAS INTERNAS



Figura 19C: Pintura das paredes do gabinete do juiz titular, no segundo pavimento



Figura 20C: Pintura das paredes do lobby, no segundo pavimento

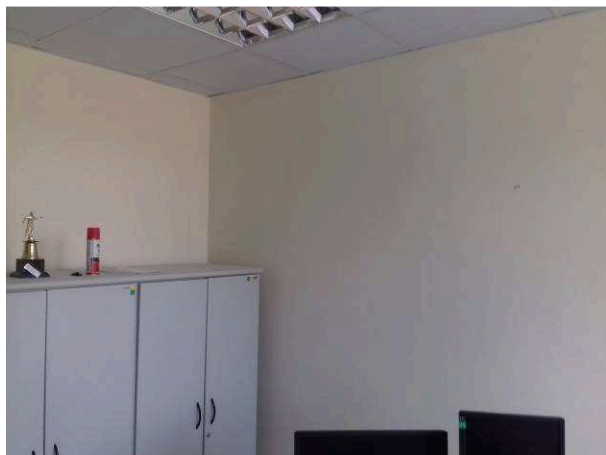

Figura 21C: Pintura das paredes da sala dos assistentes, no segundo pavimento



Figura 22C: Pintura das paredes do gabinete do juiz titular, no segundo pavimento

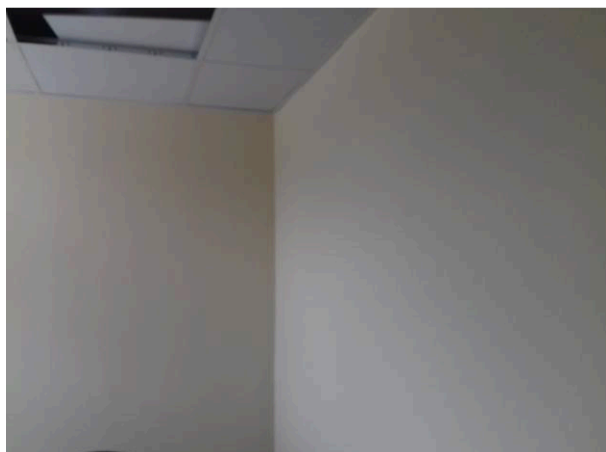

Figura 23C: Pintura das paredes da sala de audiência 2, no segundo pavimento



Figura 24C: Pintura das paredes da sala de audiência 1, no segundo pavimento

## CLIMATIZAÇÃO

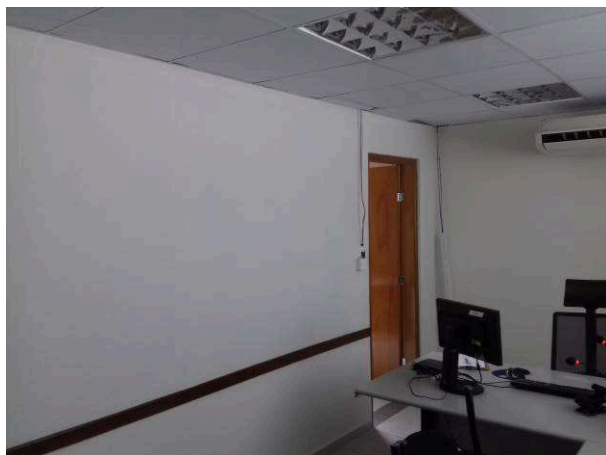

Figura 25C: Aplicação de shaft em parede da lateral direita

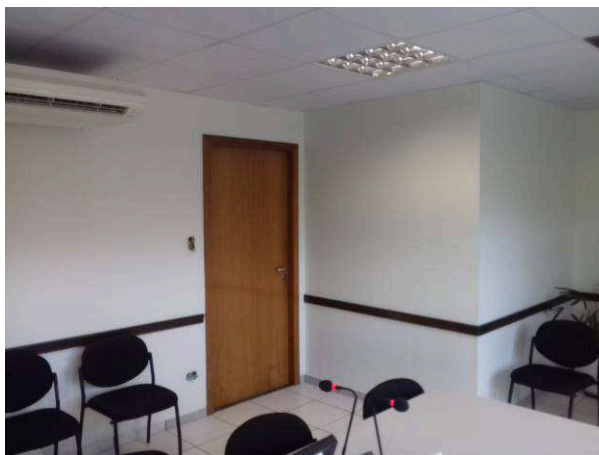

Figura 26C: Aplicação de shaft em parede da lateral esquerda



Figura 27C: Aplicação de shaft em do arquivo



Figura 28C: Aplicação de shaft em parede localizada nos fundos do imóvel



Figura 29C: Aplicação de shaft em parede localizada nos fundos do imóvel

## INSTALAÇÕES ELÉTRICAS



Figura 01E: Ramal alimentador QDG



Figura 02E: Ramal alimentador QDG

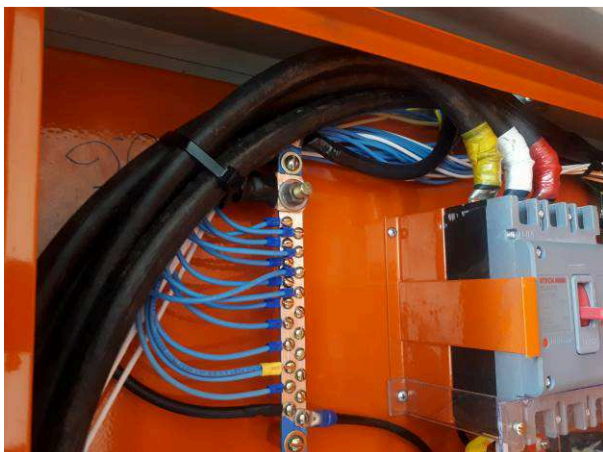

Figura 03E: Ramal alimentador QDG



Figura 04E: Ramal alimentador QDG

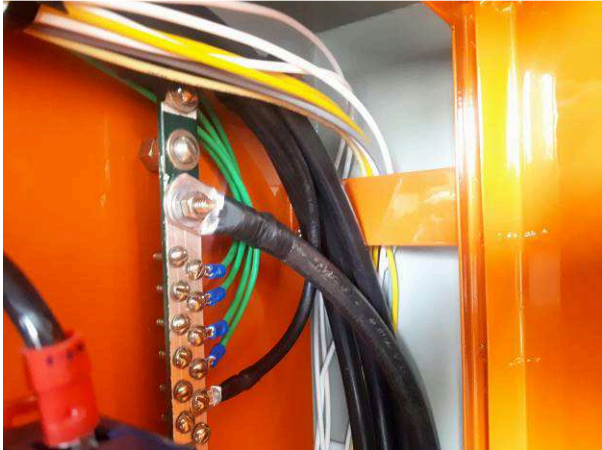

Figura 05E: Infraestrutura e cabeamento elétrico



Figura 06E: Infraestrutura e cabeamento elétrico

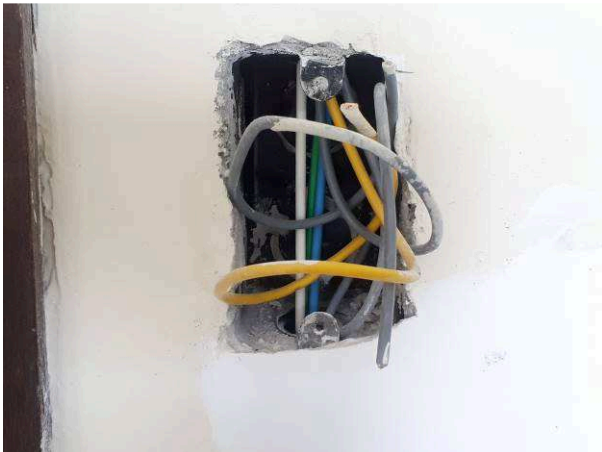

Figura 07E: Infraestrutura e cabeamento elétrico e lógico

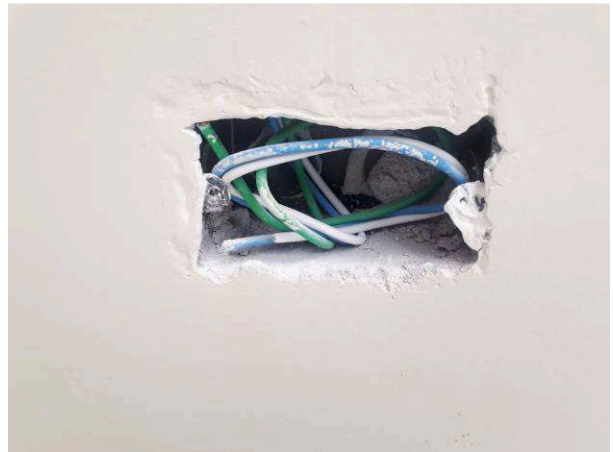

Figura 08E: cabeamento elétrico rede comum

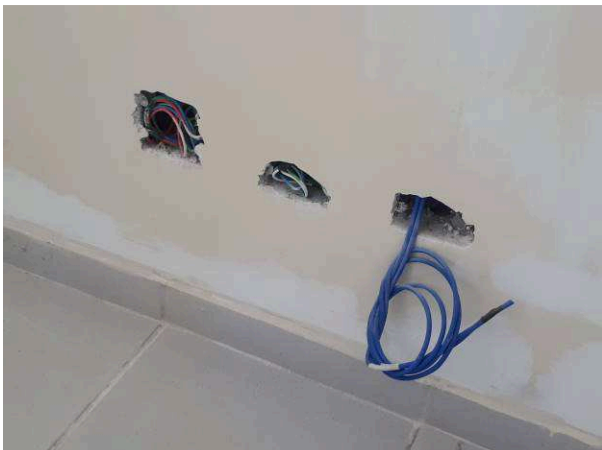

Figura 09E: cabeamento elétrico rede estabilizada

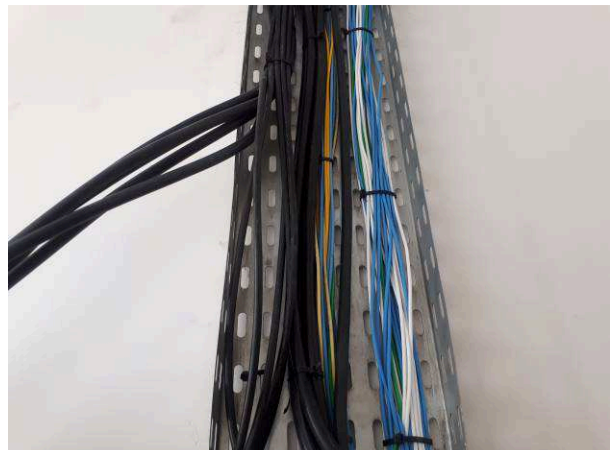

Figura 10E: cabeamento elétrico rede ar condicionado

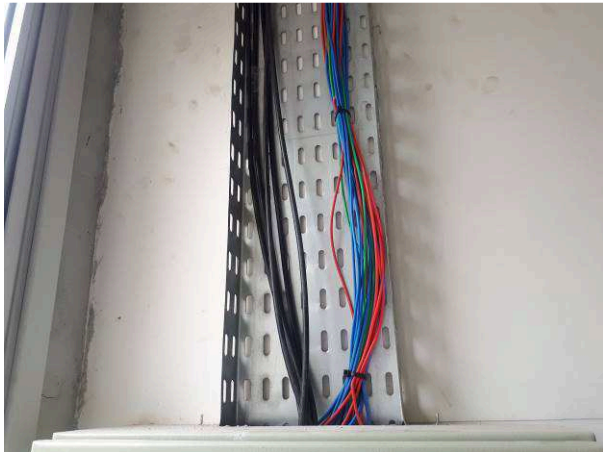

Figura 11E: luminárias com aletas

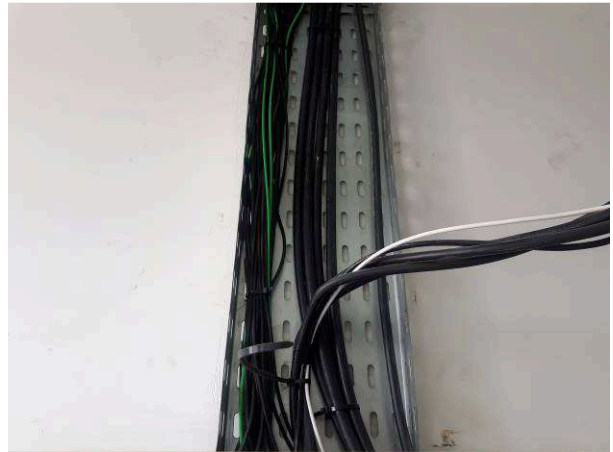

Figura 12E: luminárias com aletas



Figura 13E: luminárias com aletas



Figura 14E: luminárias com aletas





Figura 15E: luminárias tipo plafon e sensores de presença

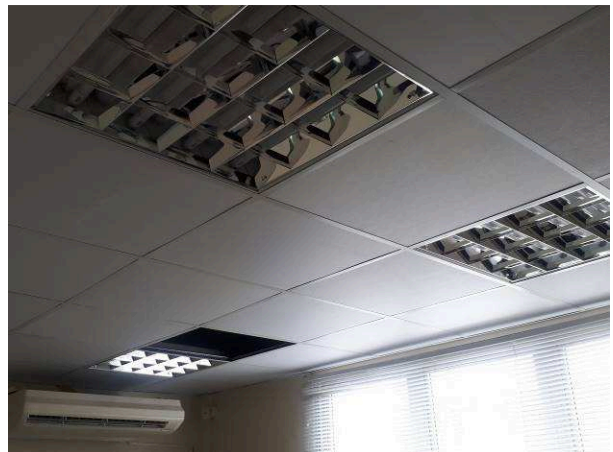

Figura 16E: luminárias tipo plafon e sensores de presença

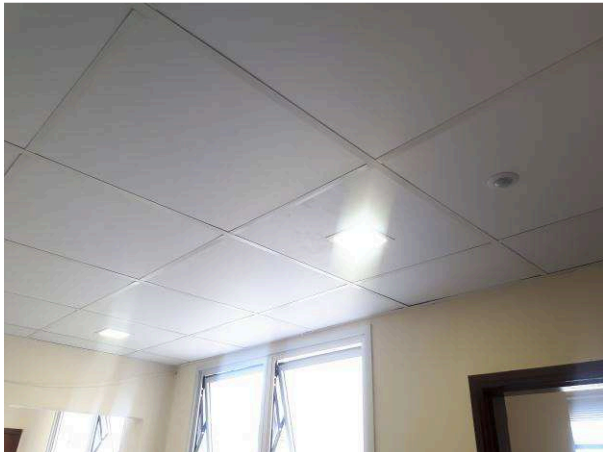

Figura 17E: Quadros elétricos - subtampa com dobradiças



Figura 18E: Quadros elétricos - subtampa com dobradiças



Figura 19E: Quadros elétricos - subtampa com dobradiças



Figura 20E: Quadros elétricos - subtampa com dobradiças

## INSTALAÇÕES DE REDE LÓGICA



Figura 21E: Cabeamento estruturado cat6



Figura 22E: Cabeamento estruturado cat6



Figura 23E: Rack, patch pannel



Figura 24E: Rack, bandeja



Figura 25E: Rack



Figura 26E: Rack

Curitiba, 16 de outubro de 2019.

\_\_\_\_\_  
Arnaldo Nascimento de Souza  
Membro

\_\_\_\_\_  
Carlos Henrique Siwek  
Membro

\_\_\_\_\_  
Kelvi Leandro da Silva  
Membro