

RELATÓRIO FOTOGRÁFICO – 7ª MEDIÇÃO

OBRA: **EXECUÇÃO DE OBRA DE CONSTRUÇÃO DO IMÓVEL PARA A VARA DO TRABALHO DE DOIS VIZINHOS**

CONTRATADA: **CONSTRUTORA DINÂMICA LTDA**

Considerando a instituição da Comissão de Recebimento e Fiscalização da **EXECUÇÃO DE OBRA DE CONSTRUÇÃO DO IMÓVEL PARA A VARA DO TRABALHO DE DOIS VIZINHOS**, objeto do Contrato Nº 81/2018, TP 03/2018, com efeitos através do despacho exarado pela Sra. Ordenadora da Despesa, os componentes abaixo elencados apresentam o relatório fotográfico das vistorias realizadas, que tiveram como objetivo a fiscalização dos serviços executados pela Contratada, no período de 20/08/2019 até 24/09/2019 (data da 7ª Medição).

MOVIMENTO DE TERRA



Figura 01C: Valas abertas para instalação da rede de esgoto sanitário, na parte posterior do imóvel



Figura 02C: Valas já fechadas, na parte posterior do imóvel

TP 03/2018 - Contrato 81/2018 Empenho Inicial - 2018NE0002966	Relatório Fotográfico - 7ª Medição [KLS/CHS] Obra Nº 61 NAO	Página 1 de 13
--	--	----------------



Figura 03C: Lateral esquerda (estacionamento), com valas abertas para passagem da rede pluvial



Figura 04C: Lateral esquerda (estacionamento), com valas já fechadas



Figura 05C: Lateral direita com valas abertas para passagem da rede pluvial e esgoto



Figura 06C: Lateral direita após fechamento das valas

ESQUADRIAS



Figura 07C: Janelas 180x180cm, instaladas na sala de audiência 1



Figura 08C: Janelas 180x180cm, instaladas na sala de conciliação, sala de testemunhas e hall público



Figura 09C: Janelas 180x180cm, instaladas na sala de audiência 2 e gabinete do juiz auxiliar



Figura 10C: Janelas 180x180cm, instaladas no PAB, sala de audiência 1, conciliação 1 e testemunhas



Figura 11C: Janelas 60x60cm, instaladas na sala técnica



Figura 12C: Janelas 60x60cm, instaladas nos sanitários públicos e terceirizados



Figura 13C: Janelas 60x60cm e 90x60cm, instaladas na sala técnica, área de serviço e sanitários da vara



Figura 14C: Janelas 90x60cm, instaladas na copa da vara



Figura 15C: Janela 90x180cm, instalada na sala de conciliação 2



Figura 16C: Janelas 90x180cm, instaladas na sala dos assistentes e janela de 180x180, instalada no gabinete do juiz titular



Figura 17C: Janelas 90x175cm e venezianas 90x145cm, instaladas na sala múltiplo uso e arquivo



Figura 18C: Janelas 90x175cm e venezianas 90x145cm, instaladas na sala múltiplo uso

REVESTIMENTOS INTERNOS



Figura 19C: Rebôco de parede em sanitário público



Figura 20C: Rebôco de parede em sanitário público



Figura 21C: Rebôco de parede em sanitários da secretaria e área de serviço

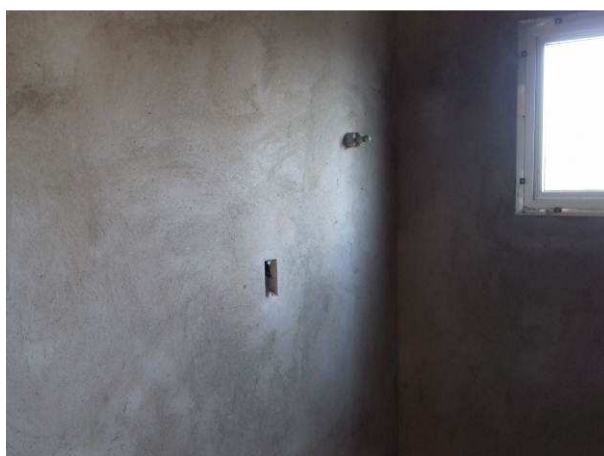

Figura 22C: Rebôco de parede em sanitário do juiz auxiliar

REVESTIMENTOS EXTERNOS



Figura 23C: Rebôco de parede externa - fundos



Figura 24C: Rebôco de parede externa - lateral esquerda



Figura 25C: Rebôco de parede externa - lateral esquerda



Figura 26C: Operário executando reboco na lateral esquerda

PISOS INTERNOS E EXTERNOS



Figura 27C: Contrapiso executado em sanitário público



Figura 28C: Contrapiso executado na copa



Figura 29C: Contrapiso executado em sanitário da secretaria



Figura 30C: Contrapiso executado em sanitário da secretaria

RODAPÉS, SOLEIRAS E PEITORIS



Figura 31C: Detalhe de peitoril executado em janela tamanho 180x180cm, na secretaria



Figura 32C: Detalhe de pingadeira, sob o peitoril em granito



Figura 33C: Detalhe do avanço de 2,5cm do peitoril na parede



Figura 34C: Peitoril instalado na janela da OAB



Figura 35C: Peitoril instalado em janela de BWC público



Figura 36C: Peitoris instalados em janelas de BWCs públicos



Figura 37C: Detalhe de peitoril instalado em janela da copa



Figura 38C: Peitoris instalados em janelas da sala de audiência principal

INSTALAÇÕES HIDRÁULICAS

TP 03/2018 - Contrato 81/2018 Empenho Inicial - 2018NE0002966	Relatório Fotográfico - 7ª Medição [KLS/CHS] Obra Nº 61 NAO	Página 7 de 13
--	--	----------------



Figura 39C: Caixas de inspeção de esgoto, instaladas junto aos sanitários da secretaria



Figura 40C: Caixa de inspeção de esgoto, junto a sanitário público

PAISAGISMO E SERVIÇOS EXTERNOS



Figura 41C: Preparo de fôrmas para execução das vigas baldrames do gradil



Figura 42C: Preparo de fôrmas e armaduras para execução das vigas baldrames do gradil



Figura 43C: Armaduras montadas, aguardando instalação em suas respectivas fôrmas



Figura 44C: Viga baldrame já concretada, na lateral direita do imóvel

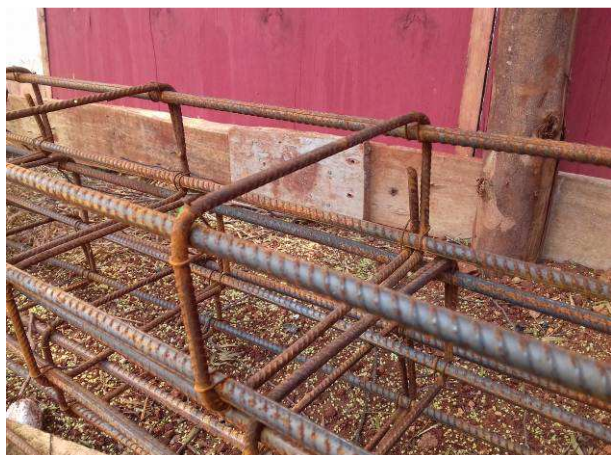

Figura 45C: Viga baldrame concretada, com os montantes do gradil chumbados



Figura 46C: Viga baldrame concretada, na lateral esquerda (estacionamento)



Figura 47C: Gradil instalado na parte frontal e lateral direita



Figura 48C: Gradil instalado na parte frontal



Figura 49C: Gradil instalado na parte frontal, escalonado na porção em rampa



Figura 50C: Detalhe dos perfis do gradil



Figura 51C: Gradil instalado próximo ao acesso de veículos e pedestres

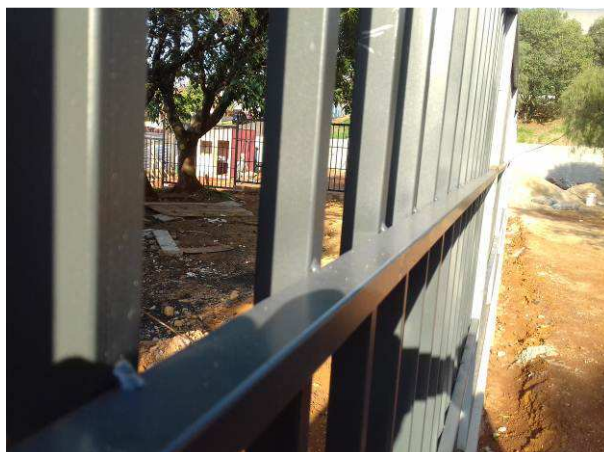

Figura 52C: Gradil instalado na parte frontal plana

INSTALAÇÕES ELÉTRICAS



Figura 01E: Detalhe do sistema de fixação de perfilado



Figura 02E: Perfilado #38x38mm, na região do gabinete do juiz titular

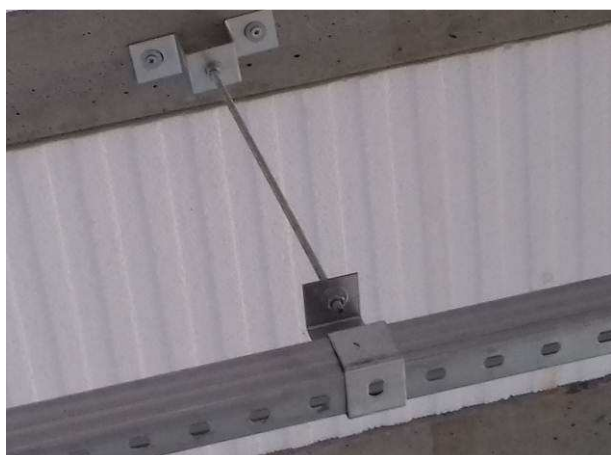

Figura 03E: Perfilado #38x76mm, na região do PAB



Figura 04E: Perfilados #38x76mm, na região do hall público



Figura 05E: Eletrocalha U#200x50, instalada na secretaria



Figura 06E: Eletrocalha U#200x50, instalada no arquivo



Figura 07E: Curva de 90º #200x50, sobre a sala de audiência 1



Figura 08E: Curva de 90º #200x50, sobre o vestiário



Figura 09E: Tê de #200x50, sobre a sala de audiência 1



Figura 10E: Aferição da largura de eletrocalha U #200x50



Figura 11E: Aferição da altura de eletrocalha U #200x50



Figura 12E: Cruzeta #200x50, instalada sobre a sala de conciliação 2



Figura 13E: Redução concêntrica de U #300x50 para U #200x50



Figura 14E: Tê U #300x50 e Redução concêntrica de U #300x50 para U #200x50



Figura 15E: Tê U #200x50, sobre sala de conciliação 1



Figura 16E: Detalhe de eletrocalha e seu septo divisor

Curitiba, 30 de setembro de 2019.

Arnaldo Nascimento de Souza
Membro

Carlos Henrique Siwek
Membro

Kelvi Leandro da Silva
Membro