

RELATÓRIO FOTOGRÁFICO – 22ª MEDIÇÃO

**OBRA: EXECUÇÃO DE OBRA DE CONSTRUÇÃO DO IMÓVEL PARA O FÓRUM
TRABALHISTA DE FOZ DO IGUAÇU.**

CONTRATADA: TALLENTO CONSTRUTORA DE OBRAS LTDA

Considerando a instituição da Comissão de Recebimento e Fiscalização da **EXECUÇÃO DE OBRA DE CONSTRUÇÃO DO IMÓVEL PARA O FÓRUM TRABALHISTA DE FOZ DO IGUAÇU**, objeto do Contrato Nº 05/2016, CP 05/2015, com efeitos através do despacho exarado pela Sra. Ordenadora da Despesa, os componentes abaixo elencados apresentam o relatório fotográfico das vistorias realizadas, que tiveram como objetivo a fiscalização dos serviços executados pela Contratada, no período de 28/02/2019 até 20/05/2019 (data da 22ª Medição).

I.2. INSTALAÇÃO DO CANTEIRO DE OBRAS.



Figura 01C: Caçamba para entulhos.

I.7. ESQUADRIAS.



Figura 03C: Janela de alumínio - limitador de abertura.

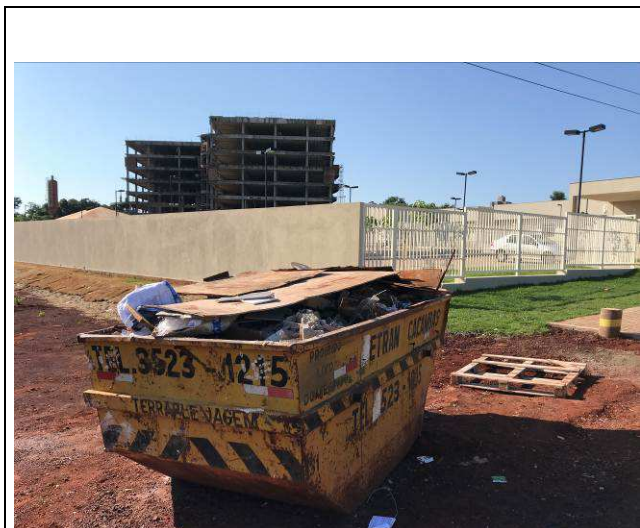

Figura 04C: Janela de alumínio - limitador de abertura.



Figura 05C: Janela de alumínio - limitador de abertura da folha inferior.



Figura 06C: Janela de alumínio - limitador de abertura da folha superior.

I.14. RODAPÉS, SOLEIRAS E PEITORIS.



Figura 07C: Rodapé poliestireno - Fórum.



Figura 08C: Rodapé poliestireno - Fórum.



Figura 09C: Rodapé poliestireno - Fórum.



Figura 10C: Rodapé poliestireno - Fórum.



Figura 11C: Rodapé poliestireno - Fórum.



Figura 12C: Rodapé poliestireno - Fórum.



Figura 13C: Rodapé poliestireno - Fórum.



Figura 14C: Rodapé poliestireno - Fórum.



Figura 15C: Rodapé poliestireno - Fórum.



Figura 16C: Rodapé poliestireno - Fórum.



Figura 17C: Rodapé poliestireno - Fórum.

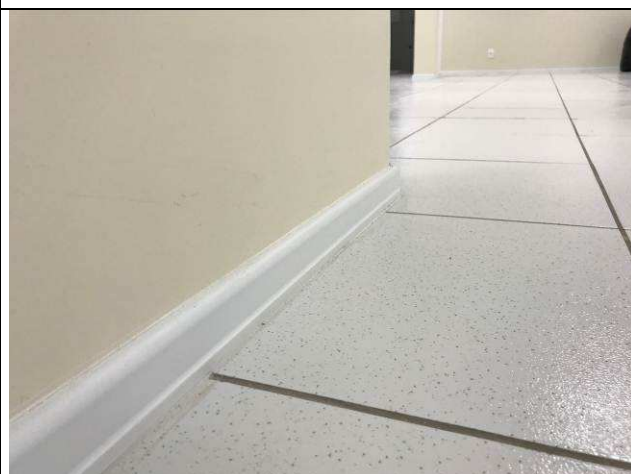

Figura 18C: Rodapé poliestireno - Fórum.



Figura 19C: Rodapé poliestireno - Fórum.



Figura 20C: Rodapé poliestireno - Fórum.



Figura 21C: Rodapé poliestireno - Guarita.



Figura 22C: Rodapé poliestireno - Guarita.



Figura 23C: Rodapé em granito - Arquivo.



Figura 24C: Rodapé em granito - Arquivo.

I.15. INSTALAÇÕES HIDROSSANITÁRIAS.



Figura 25C: Papeleiras, saboneteiras e espelhos banheiros PNE - Fórum.



Figura 26C: Papeleiras, saboneteiras e espelhos banheiros PNE - Fórum.



Figura 27C: Papeleiras, saboneteiras e espelhos banheiros PNE - Fórum.



Figura 28C: Papeleiras, saboneteiras e espelhos banheiros PNE - Fórum.



Figura 29C: Papeleiras, saboneteiras e espelhos banheiros - Fórum.



Figura 30C: Papeleiras, saboneteiras e espelhos banheiros - Guarita.



Figura 31C: Papeleiras das copas - Fórum.



Figura 32C: Banheiro de secretaria - Fórum.



Figura 33C: Banheiro de secretaria PNE - Fórum.



Figura 34C: Banheiro de secretaria PNE - Fórum.

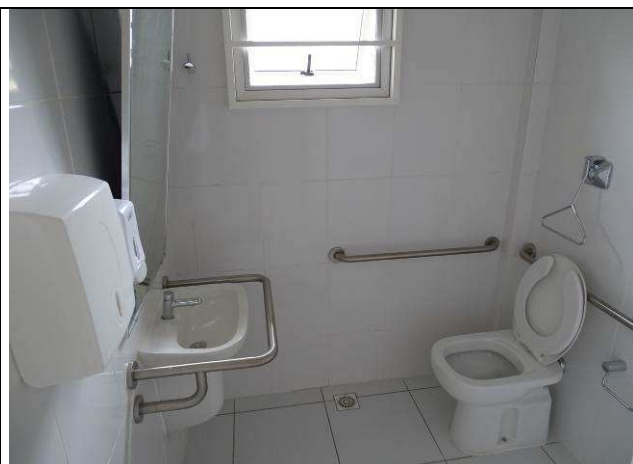

Figura 35C: Banheiro gabinete de juiz PNE - Fórum.



Figura 36C: Banheiro público masculino - Fórum.



Figura 37C: Banheiro público feminino PNE - Fórum.



Figura 38C: Banheiro público feminino - Fórum.

I.16. INSTALAÇÕES DE AR CONDICIONADO.



Figura 39C: Controle remoto e sensor instalados.



Figura 40C: Controle remoto e sensor instalados.



Figura 41C: Controle remoto e sensor instalados.



Figura 42C: Controle remoto e sensor instalados.



Figura 43C: Controle remoto.

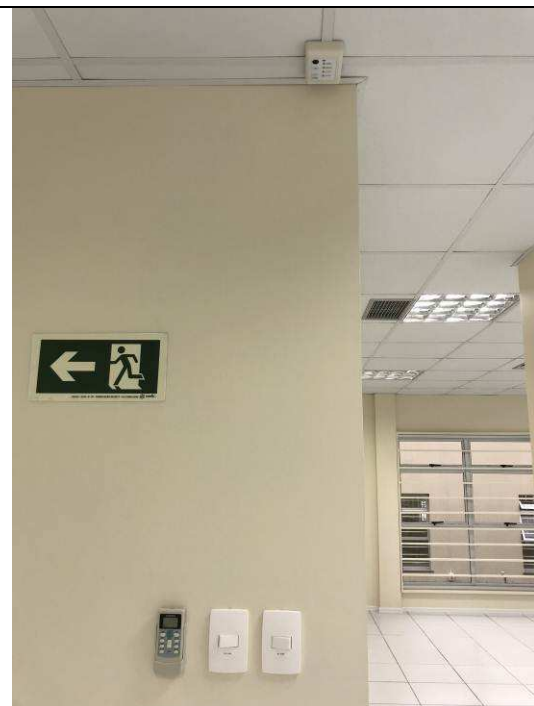

Figura 44C: Sensor do controle remoto.



Figura 45C: Execução de vácuo nas linhas do sistema VRF.



Figura 46C: Execução de vácuo nas linhas do sistema VRF.



Figura 47C: Instrumentação do startup.



Figura 48C: Gás refrigerante utilizado na complementação das linhas.



Figura 49C: Conjunto de condensadoras da 3ª Vara em teste.



Figura 50C: Conjunto de condensadoras do Módulo Administrativo em teste.



Figura 51C: Conjunto de condensadoras da 1ª Vara em teste.



Figura 52C: Conjunto de condensadoras da 2ª Vara em teste.

I.17. INSTALAÇÕES DE PREVENÇÃO CONTRA INCÊNDIOS.



Figura 53C: Abrigo de Incêndio - Arquivo.



Figura 54C: Abrigo de Incêndio - Hall.



Figura 55C: Abrigo de Incêndio - 1ª Vara.



Figura 56C: Abrigo de Incêndio - 2ª Vara.



Figura 57C: Abrigo de Incêndio - 3ª Vara.



Figura 58C: Mangueiras no interior dos abrigos.



Figura 59C: Registro globo angular e chave storz no interior dos abrigos.



Figura 60C: Bombas centrífugas de pressurização dos hidrantes.



Figura 61C: Teste de funcionamento da pressurização do sistema.

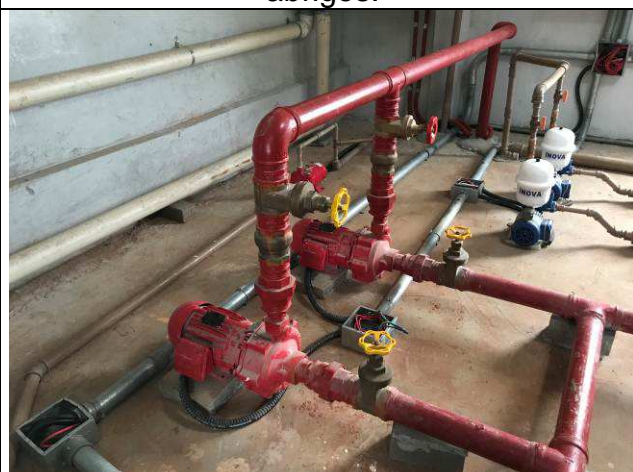

Figura 62C: Teste de funcionamento da pressurização do sistema.



Figura 63C: Extintores de pó ABC e água potável - 3ª Vara - Fórum.



Figura 64C: Extintores de pó ABC e água potável - 3ª Vara - Fórum.



Figura 65C: Extintores de pó ABC e água potável - 2ª Vara - Fórum.



Figura 66C: Extintores de pó ABC e água potável - 2ª Vara - Fórum.



Figura 67C: Extintores de pó ABC e água potável - 2ª Vara - Fórum.



Figura 68C: Extintores de pó ABC e água potável - Hall - Fórum.



Figura 69C: Extintores de pó ABC e água potável - Espera Múltiplo Uso - Fórum.



Figura 70C: Extintores de pó ABC e água potável - Distribuição - Fórum.



Figura 71C: Extintores de CO₂ e água potável - Hall - Arquivo.



Figura 72C: Extintores de pó ABC e água potável - Guarita.



Figura 73C: Extintores de CO₂ e água potável - Abrigo de gás.



Figura 74C: Placas de sinalização.

I.18. PAISAGISMO E SERVIÇOS EXTERNOS.



Figura 75C: Plantio de grama externo.



Figura 76C: Plantio de grama externo.



Figura 77C: Plantio de grama externo.



Figura 78C: Plantio de grama externo.



Figura 79C: Plantio de grama externo.



Figura 80C: Plantio de grama externo.



Figura 81C: Plantio de grama externo.



Figura 82C: Calçadas externas.



Figura 83C: Calçadas externas.



Figura 84C: Calçadas externas.



Figura 85C: Calçadas externas.



Figura 86C: Calçadas externas.

I.19. PINTURAS.



Figura 87C: Pintura do gradil externo.



Figura 88C: Pintura portões de veículos.



Figura 89C: Pintura portões de pedestre.



Figura 90C: Pintura do gradil externo.



Figura 91C: Pintura do gradil externo.



Figura 92C: Pintura paredes internas - Fórum.



Figura 93C: Pintura paredes internas - Fórum.



Figura 94C: Pintura paredes internas - Fórum.



Figura 95C: Pintura paredes internas - Fórum.



Figura 96C: Pintura paredes internas - Fórum.



Figura 97C: Pintura paredes internas - Fórum.



Figura 98C: Pintura paredes internas - Fórum.



Figura 99C: Pintura paredes internas - Fórum.



Figura 100C: Pintura paredes internas - Fórum.



Figura 101C: Pintura paredes internas - Fórum.



Figura 102C: Pintura paredes internas - Fórum.



Figura 103C: Pintura paredes internas - Fórum.



Figura 104C: Pintura paredes internas - Fórum.



Figura 105C: Pintura paredes internas - Fórum.



Figura 106C: Pintura paredes internas - Fórum.



Figura 107C: Pintura paredes internas - Fórum.



Figura 108C: Pintura paredes internas - Fórum.



Figura 109C: Pintura paredes internas - Fórum.



Figura 110C: Pintura paredes internas - Fórum.



Figura 111C: Pintura paredes internas - Fórum.



Figura 112C: Pintura paredes internas - Fórum.



Figura 113C: Pintura paredes internas - Fórum.



Figura 114C: Pintura paredes internas - Fórum.



Figura 115C: Pintura paredes internas - Fórum.



Figura 116C: Pintura paredes internas - Arquivo.



Figura 117C: Pintura paredes internas - Arquivo.



Figura 118C: Pintura paredes internas - Guarita.

I.20. SERVIÇOS COMPLEMENTARES.

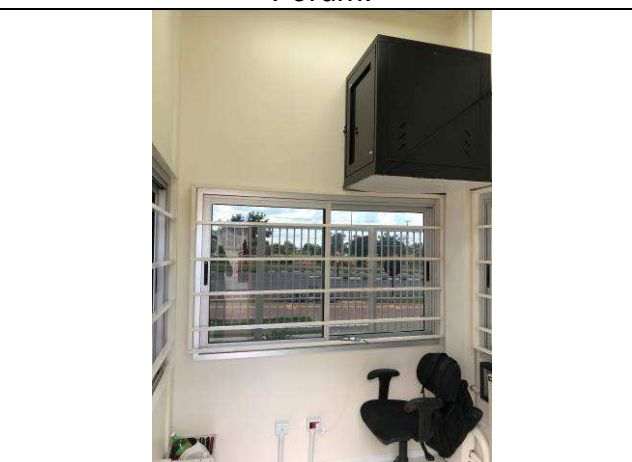

Figura 119C: Mastros de bandeiras.



Figura 120C: Mastros de bandeiras.



Figura 121C: Bancos de concreto.



Figura 122C: Bancos de concreto.



Figura 123C: Bancos de concreto.



Figura 124C: Bancos de concreto.

I.22. INSTALAÇÕES ELÉTRICAS.



Figura 01E: Ligação definitiva de energia elétrica



Figura 02E: colunas técnicas Dutotec



Figura 03E: colunas técnicas Dutotec



Figura 04E: colunas técnicas Dutotec



Figura 05E: totens Dutotec



Figura 06E: tomada elétrica CFTV



Figura 07E: refletores mastros



Figura 08E: refletores mastros



Figura 09E: automação iluminação externa



Figura 10E: quadro guarita

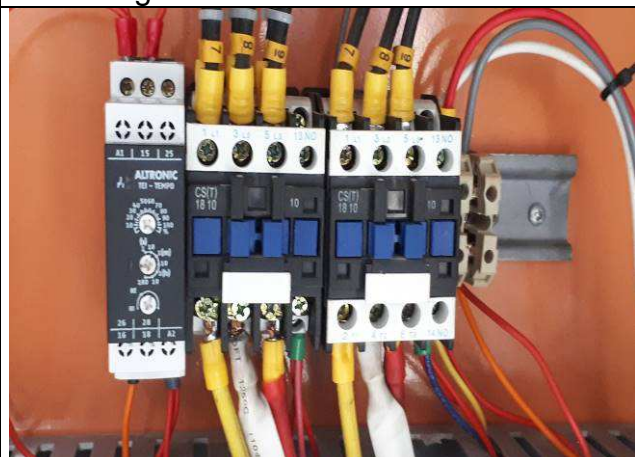

Figura 11E: QDG

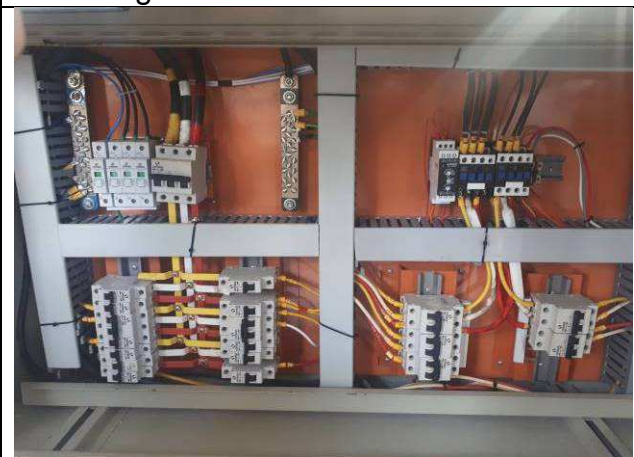

Figura 12E: QDG



Figura 13E: QDG



Figura 14E: QDG



Figura 15E: QDACG



Figura 16E: QDACG



Figura 17E: QDGINC



Figura 18E: QDGINC



Figura 19E: Banco de Capacitores



Figura 20E: Banco de Capacitores



Figura 21E: Remanejamento Nobreak



Figura 22E: Remanejamento Nobreak - baterias a serem substituídas

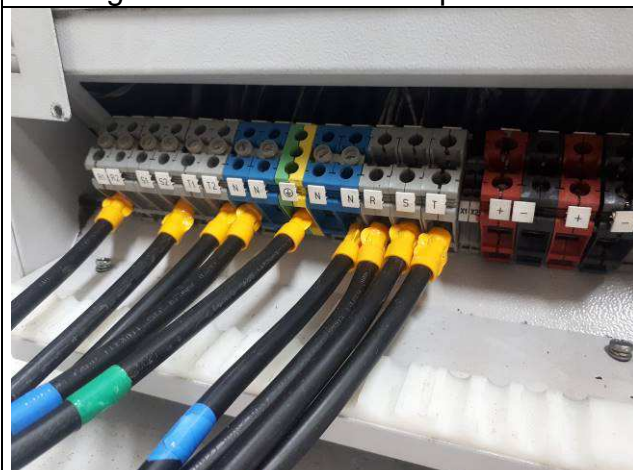

Figura 23E: Remanejamento Nobreak



Figura 24E: Remanejamento Nobreak

I.23. SISTEMAS ELÉTRICOS DE COMBATE A INCÊNDIO.



Figura 25E: Central de alarme de incêndios.



Figura 26E: Painel repetidor SDAI

I.24. INSTALAÇÕES LÓGICAS, CFTV, TELEFONIA, ALARME.



Figura 27E: Quadros telefonia PABs



Figura 28E: Quadros telefonia PABs



Figura 29E: Quadro alarme e cabeamento



Figura 30E: DG telefonia



Figura 31E: conectores RJ45



Figura 32E: plugues p10 sonorização



Figura 33E: plugues p10 sonorização



Figura 34E: racks, DIOs, fusão fibras



Figura 35E: racks, DIOs, fusão fibras



Figura 36E: racks, DIOs, fusão fibras



Figura 37E: racks, DIOs, fusão fibras



Figura 38E: patch cords 10m

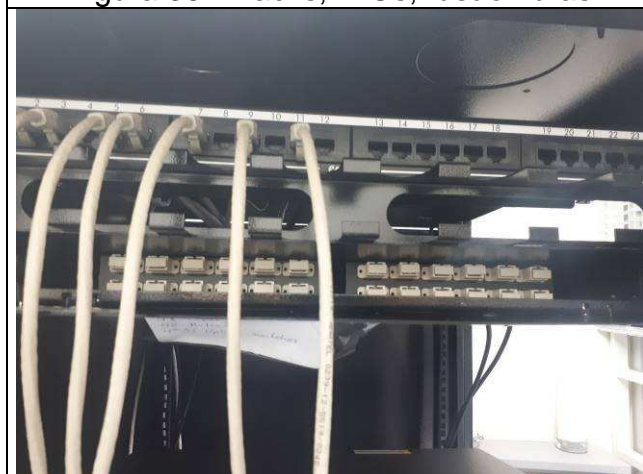

Figura 39E: patch cords 10m



Figura 40E: patch cords 3m e 10m

I.27. 2º TERMO ADITIVO.

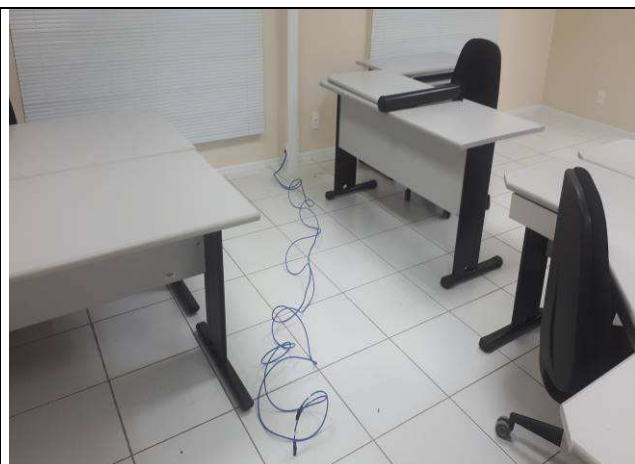

Figura 41E: Quadro QDACG2



Figura 42E: Quadro QDACG2

I.28. 3º TERMO ADITIVO.



Figura 43E: aterramento máquinas ar

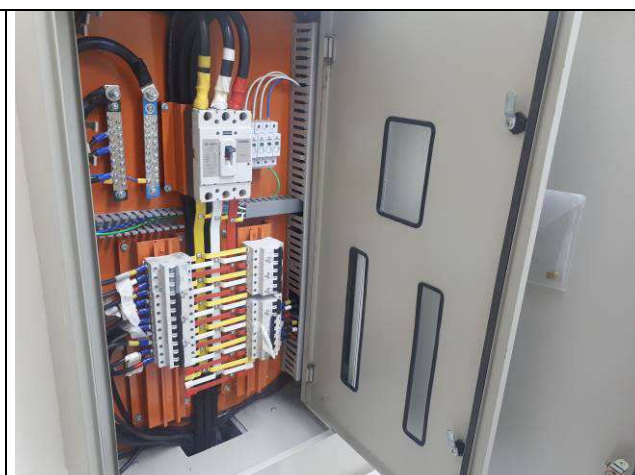

Figura 44E: pontos monitoramento - salas de audiências

Curitiba, 20 de maio de 2019.

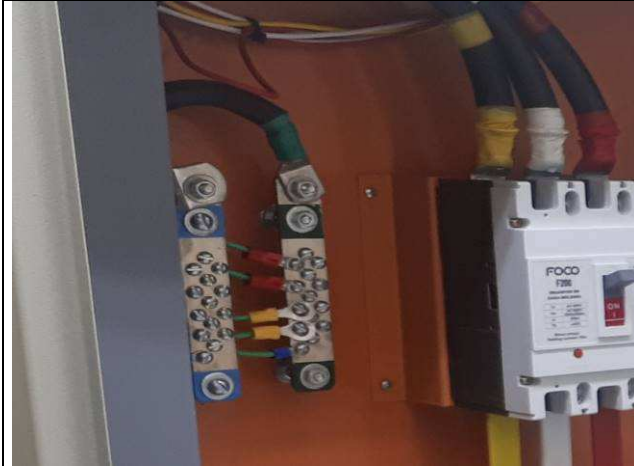
Arnaldo Nascimento de Souza
Membro

Carlos Henrique Siwek
Membro

Benedy Antunes de Oliveira
Membro