

RELATÓRIO FOTOGRÁFICO – 6ª MEDIÇÃO

OBRA: EXECUÇÃO DE OBRA DE REFORMA DO IMÓVEL PARA O FÓRUM DA JUSTIÇA DO TRABALHO DE SÃO JOSÉ DOS PINHAIS.

CONTRATADA: FORTALLEZA ENGCLIN LTDA.

Considerando a instituição da Comissão de Recebimento e Fiscalização da **EXECUÇÃO DE OBRA DE REFORMA DO IMÓVEL PARA O FÓRUM DA JUSTIÇA DO TRABALHO DE SÃO JOSÉ DOS PINHAIS**, objeto do Contrato Nº 4/2019, TP 01/2018, com efeitos através do despacho exarado pela Sra. Ordenadora da Despesa, os componentes abaixo elencados apresentam o relatório fotográfico das vistorias realizadas, que tiveram como objetivo a fiscalização dos serviços executados pela Contratada, no período de 26/07/2019 até 26/08/2019 (6 meses após início de obra).

I.3. FASE 01 - ÁREA NOVA

CIVIL



Figura 01C - Andaimes tubulares



Figura 02C - caçamba de entulho



Figura 03C - lastro de concreto sobre vazio da área de pinturas



Figura 04C - pilares e vigas executadas



Figura 05C - tubo PVC - ramal de esgoto



Figura 06C - caixa sifonada



Figura 07C - ramal de esgoto - BWCs
Secretaria



Figura 08C - ramais de esgoto - primários e
secundários



Figura 09C - massa única sobre estruturas



Figura 10C - massa única sobre alvenarias



Figura 11C - esquadrias instaladas - vista interna



Figura 12C - esquadrias instaladas - vista externa

ELÉTRICA



Figura 01E - Infraestrutura 4ª Vara



Figura 02E - Infraestrutura 4ª Vara



Figura 03E - Infraestrutura 4ª Vara

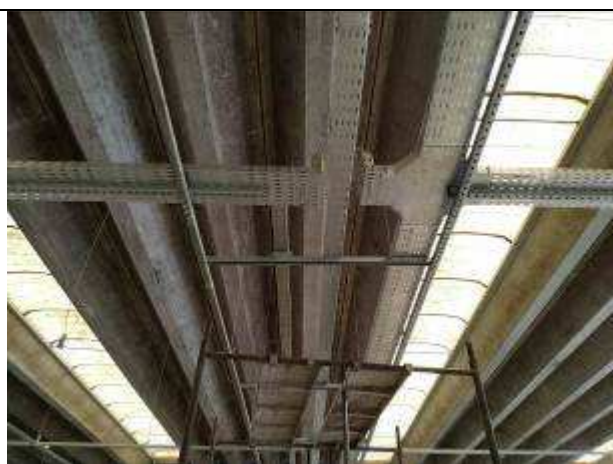

Figura 04E - Infraestrutura 4ª Vara



Figura 05E - Quadro elétrico QDC-4VT

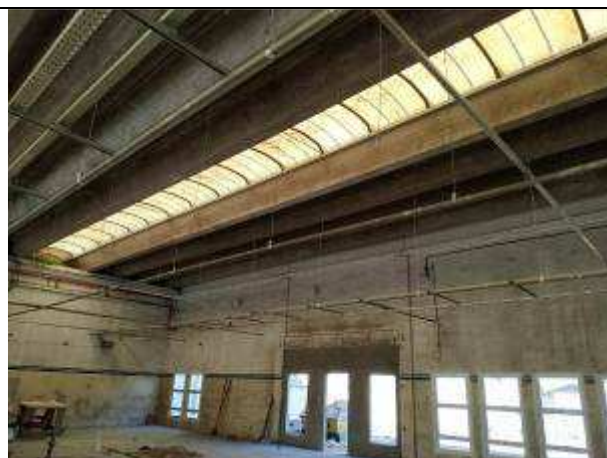

Figura 06E - Quadro elétrico QDC-4VT



Figura 07E - Quadro elétrico QDE-4VT



Figura 08E - Quadro elétrico QDE-4VT



Figura 09E - Quadro elétrico QDAR-4VT



Figura 10E - Quadro elétrico QDAR-4VT



Figura 11E - Quadro elétrico QDC-Hall



Figura 12E - Quadro elétrico QDC-Hall



Figura 13E - Quadro elétrico QDL



Figura 14E - Quadro elétrico QDL

I.5. FASE 03 - 3ª VARA DO TRABALHO

CIVIL



Figura 13C - barras de apoio cromadas



Figura 14C - barra de apoio reto - portas



Figura 15C - porta de vidro temperado - balcão de atendimento

I.10. FASE 08 - HALL DE ENTRADA + OAB + PAB

CIVIL



Figura 16C - remoção piso vinílico



Figura 17C - rodapés



Figura 18C - rodapés



Figura 19C - Divisórias instaladas



Figura 20C - Divisórias instaladas



Figura 21C - barra de apoio reto - portas - BWC
PABs



Figura 22C - proteção laminado melamínico - portas - BWC PABs



Figura 23C - Pintura interna - OAB



Figura 24C - Pintura interna - PABs

ELÉTRICA



Figura 15E - Quadro elétrico QDE-Hall



Figura 16E - Quadro elétrico QDE-Hall



Figura 17E - Hall - quadros, infraestrutura e cabeamento elétrico



Figura 18E - Hall - infraestrutura e cabeamento elétrico



Figura 19E - pontos lógicos (múltiplo uso)



Figura 20E - pontos lógicos (múltiplo uso)



Figura 21E - Patch-cords



Figura 22E - Patch-cords

I.11. FASE 09 - CALÇADAS E JARDINS

CIVIL



Figura 25C - Plantio de árvore - jardim de acesso à 3ª VT



Figura 26C - Plantio de árvore - jardim de acesso à 3ª VT



Figura 27C - piso intertravado de concreto - acesso principal



Figura 28C - floreiras de concreto em "L" - jardim do acesso principal ao FT

I.12. FASE 10 - EXTERNA - MUROS E GRADIS

CIVIL



Figura 29C - requadro/pingadeiras - muro lateral esquerda



Figura 30C - caçamba para entulho



Figura 31C - alvenaria de vedação/requadro superior/pingadeiras - chapisco e massa única - muro que delimita área de serviço



Figura 32C - estrutura de suporte do gradil



Figura 33C - estrutura de suporte do gradil



Figura 34C - fôrmas - estrutura de suporte do gradil



Figura 35C - fôrmas - estrutura de suporte do gradil

I.13. FASE 11 - ESTACIONAMENTOS

CIVIL



Figura 36C - valas para passagem de tubulação elétrica - estacionamento fundos



Figura 37C - reinstalação de piso paver - valas para passagem de tubulação elétrica e caixas de passagem - estacionamento frente

I.14. FASE 12 - PINTURAS EXTERNAS E SERVIÇOS COMPLEMENTARES

CIVIL



Figura 38C - Pintura fachada fundos



Figura 39C - pintura fachada fundos



Figura 40C - pintura fachada frontal - área nova -
Av. das Nações Unidas



Figura 41C - pintura fachada lateral esquerda



Figura 42C - pintura fachada fundos



Figura 43C - pintura fachada lateral - Rua
Joaquim Nabuco



Figura 44C - pintura muretas estacionamento - Rua Joaquim Nabuco



Figura 45C - pintura muretas estacionamento - Rua Joaquim Nabuco



Figura 46C - pintura fachada fundos - área nova



Figura 47C - pintura fachada lateral - Rua Joaquim Nabuco



Figura 48C - pintura muretas estacionamento - fachada Av. das Nações Unidas



TRIBUNAL REGIONAL DO TRABALHO 9ª REGIÃO
Secretaria de Engenharia e Arquitetura
Fiscalização Reforma FT São José dos Pinhais

Curitiba, 05 de setembro de 2019.

Benedy Antunes de Oliveira
Membro

Sandro Pohl da Silva
Membro

Gilberto Ditzel
Membro