

## RELATÓRIO FOTOGRÁFICO – 2ª MEDIÇÃO

OBRA: **EXECUÇÃO DA REFORMA DA VARA DO TRABALHO DE ROLÂNDIA**

CONTRATADA: **PORTO BLANCO CONSTRUÇÕES LTDA**

Considerando a instituição da Comissão de Recebimento e Fiscalização da **EXECUÇÃO DA REFORMA DA VARA DO TRABALHO DE ROLÂNDIA**, objeto do Contrato Nº 10/2019, PO 07/2019, com efeitos através do despacho exarado pela Sra. Ordenadora da Despesa, os componentes abaixo elencados apresentam o relatório fotográfico das vistorias realizadas, que tiveram como objetivo a fiscalização dos serviços executados pela Contratada, no período de 13/07/2019 a 15/08/2019 (data da 2ª Medição).

### INSTALAÇÃO DO CANTEIRO DE OBRAS



Figura 01C: Caçamba para remoção de entulho



Figura 02C: Caçamba para remoção de entulho

### ESQUADRIAS

PO 07/2019 - Contrato 10/2019 Empenho Inicial - 2019NE001133	Relatório Fotográfico - 2ª Medição [kelvisilva/carlossiwek] Obra Nº 63 NAO	Página 1 de 12
---	---	----------------



Figura 03C: Esquadrias de ferro, removidas do pavimento superior



Figura 04C: Operário realizando o requadro e aplicação de peitoril em BWC público do pavimento superior



Figura 05C: Vão de janela com peitoril e requadro executados, na sala da OAB



Figura 06C: Detalhe de janela e peitoril, instalados no gabinete do juiz auxiliar



Figura 07C: Janela basculante, instalada no pavimento superior, junto à escada de acesso público

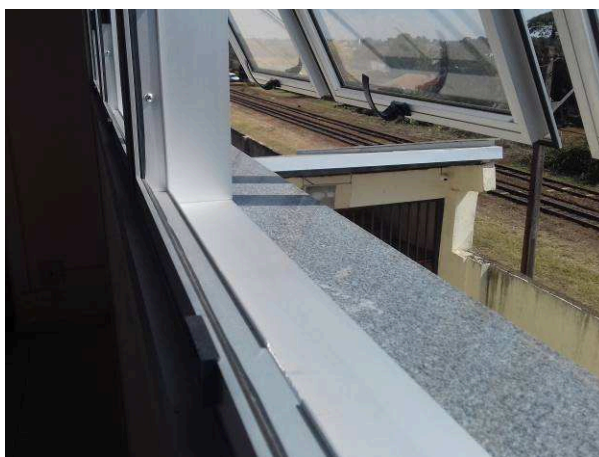

Figura 08C: Detalhe de puxador da janela basculante



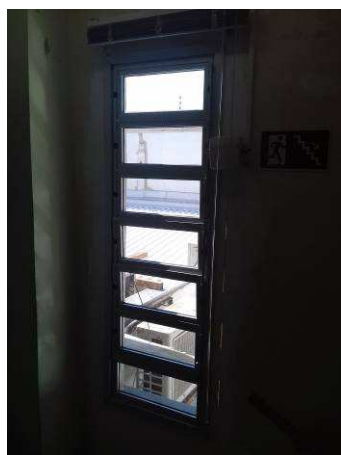

Figura 09C: Detalhe do sistema de abertura e fechamento da janela basculante



Figura 10C: Janela basculante instalada na escada de acesso restrito, vista por fora do imóvel

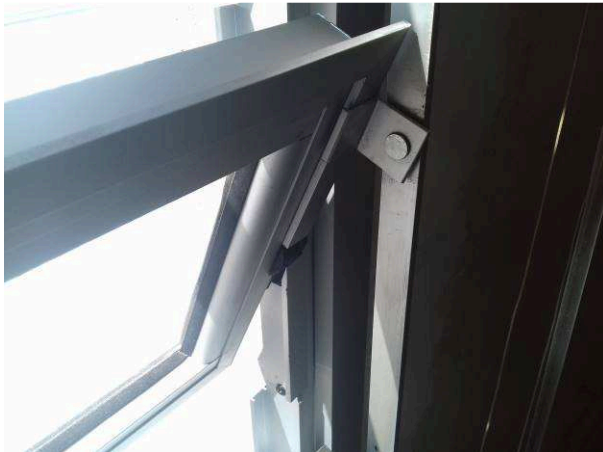

Figura 11C: Janela basculante instalada na escada de acesso restrito, vista por dentro do imóvel

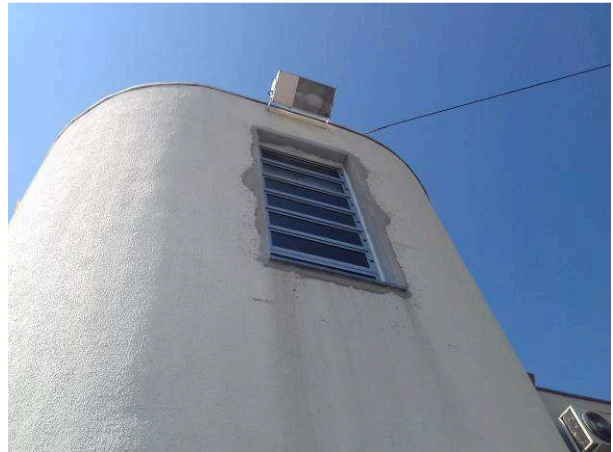

Figura 12C: Requadro executado em janela do BWC PNE do pavimento superior

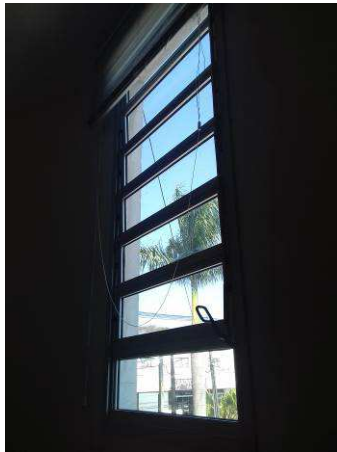

Figura 13C: Janela maxim-ar, instalada no corredor de acesso à sala de audiência 1

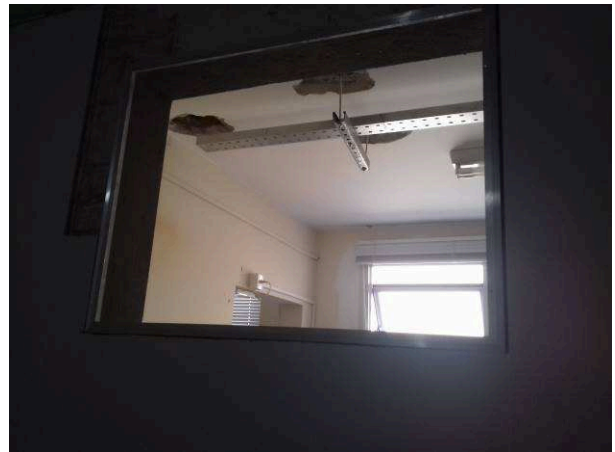

Figura 14C: Detalhe do sistema de abertura/fechamento da janela maxim-ar

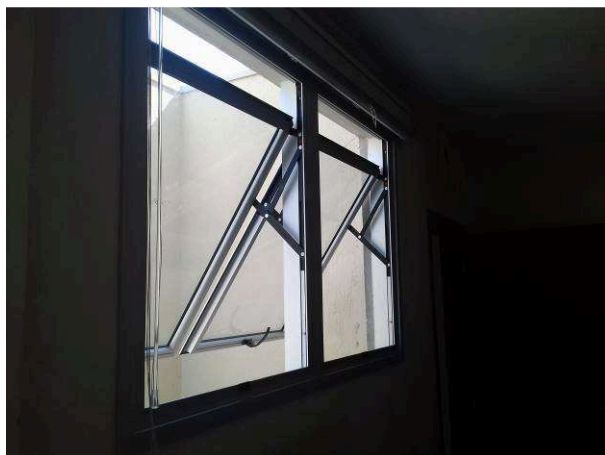

Figura 15C: Puxador de janela maxim-ar

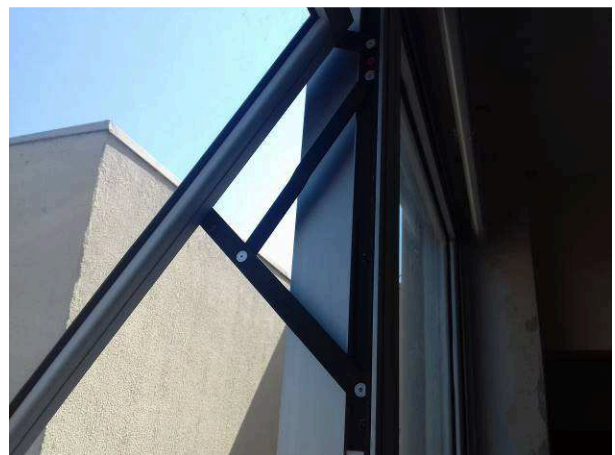

Figura 16C: Peitoril em granito cinza andorinha - janela maxim-ar do corredor de acesso à sala de audiência 1



Figura 17C: Detalhe do sistema de corredeiras e montantes de janela maxim-ar



Figura 18C: Janela instalada na sala dos assistentes

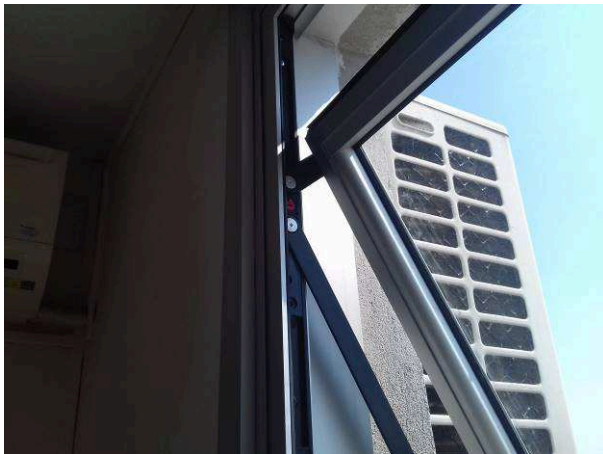

Figura 19C: Janela maxim-ar instalada no gabinete do juiz



Figura 20C: Peitoril em granito, junto a janela do gabinete do juiz





Figura 21C: Janela menor, instalada no acesso entre a escada dos fundos e a sala de audiência 1



Figura 22C: Peitoril instalado no parapeito da sacada (sala de audiência 1)

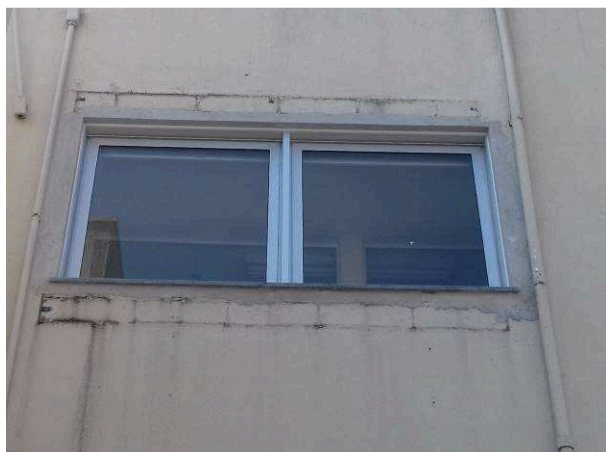

Figura 22C: Peitoril instalado no parapeito da sacada (sala de audiência 1), visto por baixo para conferir pingadeira



Figura 23C: Porta de madeira, na entrada do banheiro PNE do segundo pavimento



Figura 24C: Fechadura e maçaneta, na porta do banheiro PNE do segundo pavimento



Figura 25C: Dobradiças da porta do banheiro PNE

## PAREDES E PAINÉIS

PO 07/2019 - Contrato 10/2019 Empenho Inicial - 2019NE001133	Relatório Fotográfico - 2ª Medição [kelvisilva/carlossiwek] Obra Nº 63 NAO	Página 5 de 12
---	---	----------------



Figura 26C: Parede da sala técnica, já emboçada e emassada

## INSTALAÇÕES SANITÁRIAS



Figura 27C: Bacia sanitária, instalada no banheiro PNE do pavimento superior



Figura 28C: Bacia sanitária, instalada no banheiro PNE do pavimento superior



Figura 29C: Sistema de acionamento de bacia sanitária, instalada no banheiro PNE do pavimento superior



Figura 30C: Alimentação de bacia sanitária, instalada no banheiro PNE do pavimento superior



Figura 31C: Lavatório com coluna suspensa, instalado no banheiro PNE do pavimento superior



Figura 32C: Alimentação do lavatório com coluna suspensa, instalado no banheiro PNE do pavimento superior



Figura 33C: Torneira de pressão com desligamento automático, instalada no banheiro PNE do pavimento superior



Figura 34C: Ponto de água fria, executado na copa

## PINTURAS INTERNAS



Figura 35C: Emassamento da sala técnica



## COBERTURA

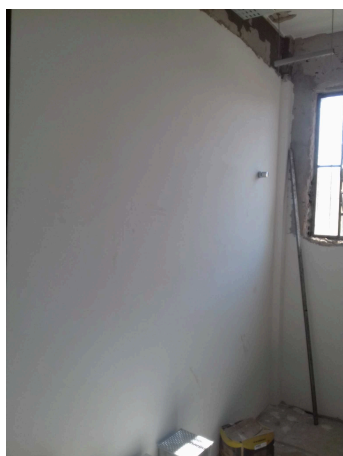

Figura 36C: Cobertura e calha do arquivo



Figura 37C: Cobertura e rufos do arquivo



Figura 38C: Vista da cobertura do corredor de acesso ao arquivo



Figura 39C: Rufos do arquivo

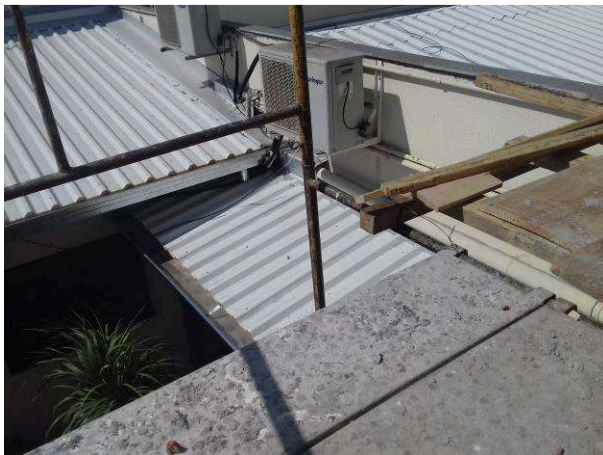

Figura 40C: Calha do arquivo, vista por baixo.

## INSTALAÇÕES ELÉTRICAS E INSTALAÇÕES DE REDE LÓGICA

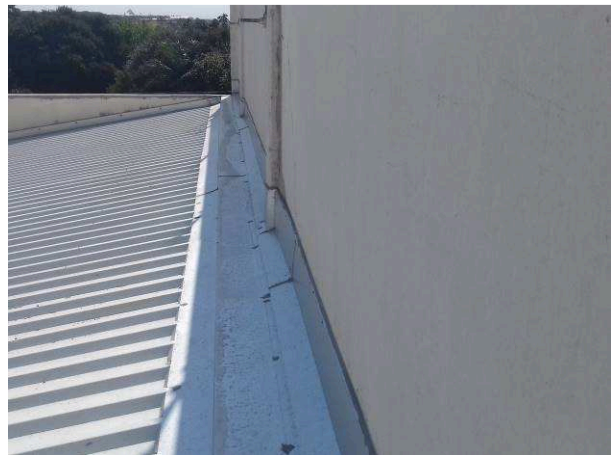



Figura 01E: Ramal alimentador 120/70mm²



Figura 02E: Ramal alimentador 120/70mm²



Figura 03E: Ramal alimentador 120/70mm²



Figura 04E: Infraestrutura eletrocalhas



Figura 05E: Infraestrutura eletrocalhas



Figura 06E: Infraestrutura eletrocalhas





Figura 07E: Infraestrutura eletrocalhas



Figura 08E: Infraestrutura eletrocalhas



Figura 09E: Infraestrutura eletrocalhas



Figura 10E: Infraestrutura eletrocalhas



Figura 11E: Infraestrutura eletrodutos e caixas 2x4"



Figura 12E: Infraestrutura eletrodutos e caixas 2x4"



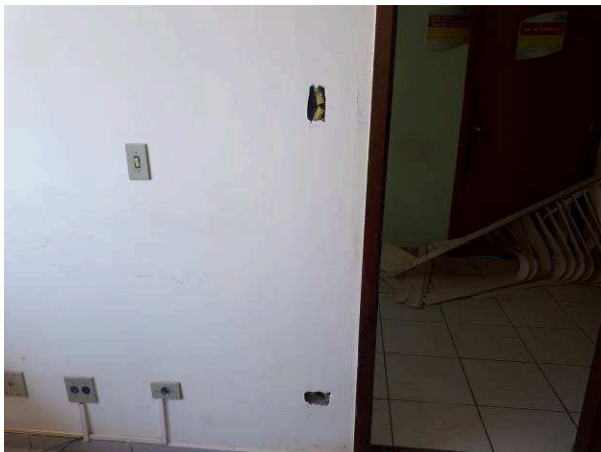

Figura 13E: Infraestrutura eletrodutos e caixas 2x4"



Figura 14E: Infraestrutura eletrodutos e caixas 2x4"



Figura 15E: Quadro QDG



Figura 16E: Quadro QDG



Figura 17E: Quadro QDAR



Figura 18E: Quadro QDAR

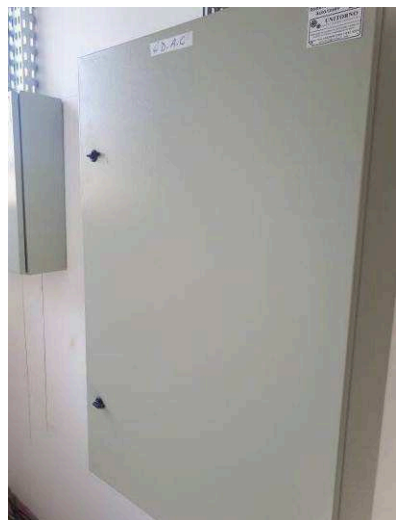

Figura 19E: Quadro QDE



Figura 20E: QDE

Curitiba, 20 de agosto de 2019.

Arnaldo Nascimento de Souza  
Membro

Carlos Henrique Siwek  
Membro

Kelvi Leandro da Silva  
Membro