



TRIBUNAL REGIONAL DO TRABALHO 9ª REGIÃO  
Secretaria de Engenharia e Arquitetura  
Fiscalização Reforma FT São José dos Pinhais

## **RELATÓRIO FOTOGRÁFICO – 3ª MEDIÇÃO**

**OBRA: EXECUÇÃO DE OBRA DE REFORMA DO IMÓVEL PARA O FÓRUM DA JUSTIÇA DO TRABALHO DE SÃO JOSÉ DOS PINHAIS.**

**CONTRATADA: FORTALLEZA ENGCLIN LTDA.**

Considerando a instituição da Comissão de Recebimento e Fiscalização da **EXECUÇÃO DE OBRA DE REFORMA DO IMÓVEL PARA O FÓRUM DA JUSTIÇA DO TRABALHO DE SÃO JOSÉ DOS PINHAIS**, objeto do Contrato Nº 4/2019, TP 01/2018, com efeitos através do despacho exarado pela Sra. Ordenadora da Despesa, os componentes abaixo elencados apresentam o relatório fotográfico das vistorias realizadas, que tiveram como objetivo a fiscalização dos serviços executados pela Contratada, no período de 26/03/2019 até 26/04/2019 (2 meses após início de obra).

### **I.7. FASE 05 - 1ª VARA DO TRABALHO**



Figura 01C: juntas de dilatação.



Figura 02C: rodapés.

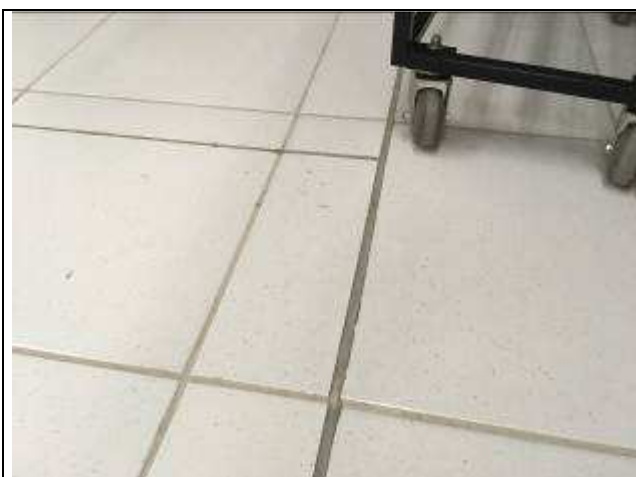

Figura 03C: barras de apoio - PNEs.



Figura 04C: lavatório e metais reinstalados.



Figura 05C: Azulejos - bwcs Secretaria.



Figura 06C: protetores de parede - Sala de Audiências.



Figura 07C: barras de apoio retos - BWC PNEs.



Figura 08C: Chapas laminado - BWC PNEs.



Figura 09C: Porta acústica instalada - Sala de Audiências.



Figura 10C: Janela reinstalada - Sala de Audiências.



Figura 11C: Porta de vidro temperado - Balcão de atendimento.



Figura 12C: Pintura interna - Secretaria.



Figura 13C: Pintura - portas existentes.

*INSTALAÇÕES ELÉTRICAS.*



Figura 01E: tomadas RJ 45 - coluna técnica - gabinete do Juiz.

**I.8. FASE 06 - 2ª VARA DO TRABALHO**



Figura 14C: Juntas de dilatação - Secretaria.



Figura 15C: rodapés - Secretaria.



Figura 16C: Soleiras - BWCs



Figura 17C: Espelho cristal instalado.



Figura 18C: barra de apoio - lavatório - BWC PNEs



Figura 19C: barras de apoio - bacia - BWC PNEs.



Figura 20C: Azulejo - BWC - Secretaria



Figura 21C: protetores de parede - sala de audiências.



Figura 22C: barras de apoio reto - BWC PNEs

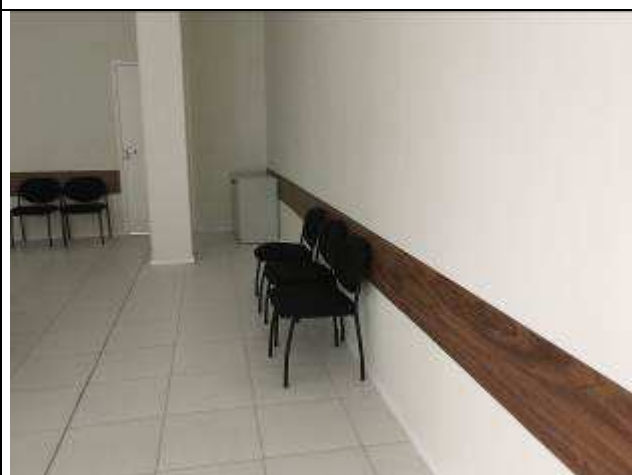

Figura 23C: Chapa de laminado - BWC PNEs.



Figura 24C: janela reinstalada - copa



Figura 25C: janela reinstalada - Sala de audiências.



Figura 26C: porta vidro temperado - balcão de atendimento.



Figura 27C: pintura interna - Secretaria.



Figura 28C: pintura - portas existentes.

### **I.9. FASE 07 - ÁREA DE PÚBLICO SUPERIOR**



Figura 29C: Juntas de dilatação - hall público.



Figura 30C: Rodapés.



Figura 31C: Soleira - BWC público



Figura 32C: espelho cristal - BWC PNEs Público.



Figura 33C: barras de apoio - bacia - BWC PNEs público



Figura 34C: barra de apoio - BWC PNEs público.



Figura 35C: azulejos - BWC PNEs público



Figura 36C: protetores de parede - hall público.



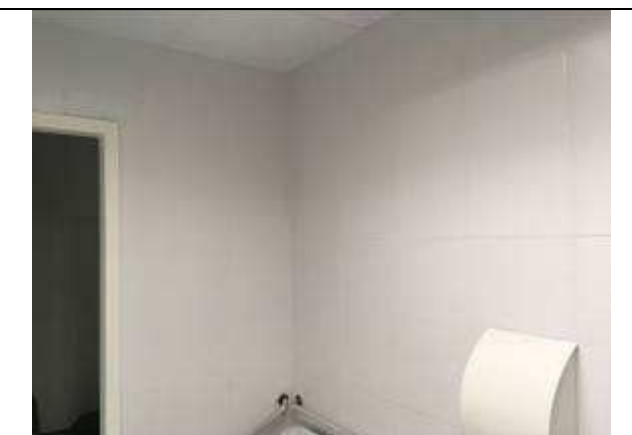

Figura 37C: barra de apoio reta - BWC PNEs público



Figura 38C: chapa laminado - portas - BWC PNEs público.



Figura 39C: Pintura interna - hall público



Figura 40C: pintura porta existente - hall público.

**I.10. FASE 08 - HALL DE ENTRADA + OAB + PAB**



Figura 41C: Rodapé granito - escada



Figura 42C: guarda-corpo reinstalado e adequado em sua altura.



Figura 43C: Instalação de corrimão - escada de acesso



Figura 44C: Pintura de corrimões e guarda-corpos

### I.11. FASE 09 - CALÇADAS E JARDINS



Figura 45C: Floreira finalizada no acesso à 3ª VT.



Figura 46C: pavimentação finalizada no acesso à 3ª VT.



Figura 47C: Bate-rodas em concreto instalados.



Figura 48C: rampa de acesso à PNEs finalizada e piso podotátil instalado

**I.12. FASE 10 - EXTERNA - MUROS E GRADIS**



Figura 49C: pintura gradil externo - testada Rua Joaquim Nabuco.



Figura 50C: pintura gradil externo - testada Rua Joaquim Nabuco.



Figura 51C: Pintura gradil externo - testada Rua das Nações.



Figura 52C: Pintura gradil externo - testada Rua das Nações.



**TRIBUNAL REGIONAL DO TRABALHO 9ª REGIÃO**  
**Secretaria de Engenharia e Arquitetura**  
Fiscalização Reforma FT São José dos Pinhais

Curitiba, 04 de junho de 2019.

---

Benedy Antunes de Oliveira  
Membro

---

Sandro Pohl da Silva  
Membro

---

Gilberto Ditzel  
Membro