

RELATÓRIO FOTOGRÁFICO – 22ª MEDIÇÃO

OBRA: EXECUÇÃO DE OBRA DE CONSTRUÇÃO DO IMÓVEL PARA O FÓRUM TRABALHISTA DE TOLEDO.

CONTRATADA: P.R.P. EMPREENDIMENTOS E CONSTRUÇÃO CIVIL LTDA - ME.

Considerando a instituição da Comissão de Recebimento e Fiscalização da **EXECUÇÃO DE OBRA DE CONSTRUÇÃO DO IMÓVEL PARA O FÓRUM TRABALHISTA DE TOLEDO**, objeto do Contrato Nº 35/2017, CP 02/2016, com efeitos através do despacho exarado pela Sra. Ordenadora da Despesa, os componentes abaixo elencados apresentam o relatório fotográfico das vistorias realizadas, que tiveram como objetivo a fiscalização dos serviços executados pela Contratada, no período de 05/04/2019 até 15/05/2019 (data da 22ª Medição).

I.10. FORRO.



Figura 01C: Interligação do cavalete à rede de água fria.



Figura 02C: Registros de 1 1/2" - acabamentos.



Figura 03C: Registros de 1 1/2" - acabamentos.



Figura 04C: Registros de 3/4" - acabamentos.



Figura 05C: Registros de 1 1/2" - acabamentos.



Figura 06C: Registros de 3/4" - acabamentos.

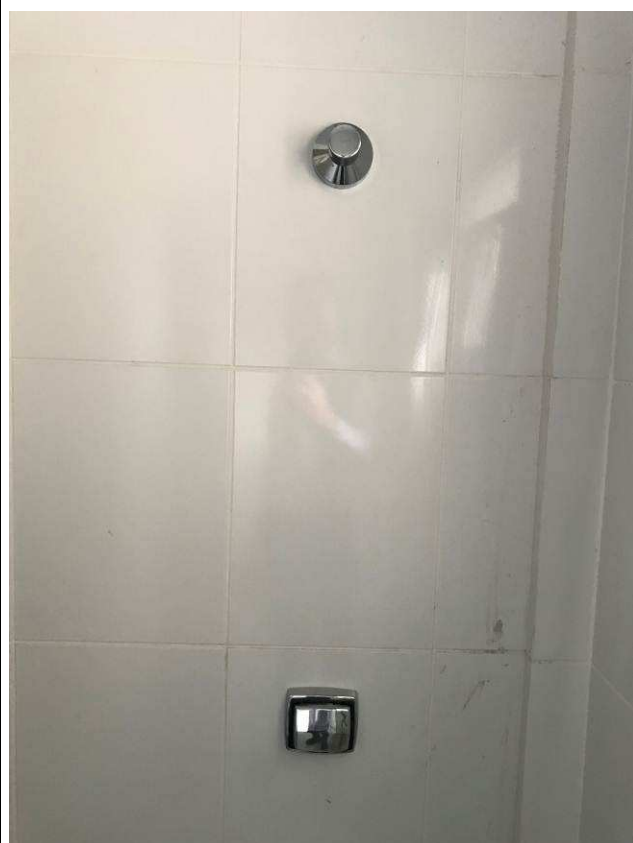

Figura 07C: Assentos das bacias sanitárias.



Figura 08C: Assentos das bacias sanitárias.



Figura 09C: Assentos das bacias sanitárias.



Figura 10C: Assentos das bacias sanitárias.



Figura 11C: Espelho para sanitário.



Figura 12C: Espelho para sanitário.

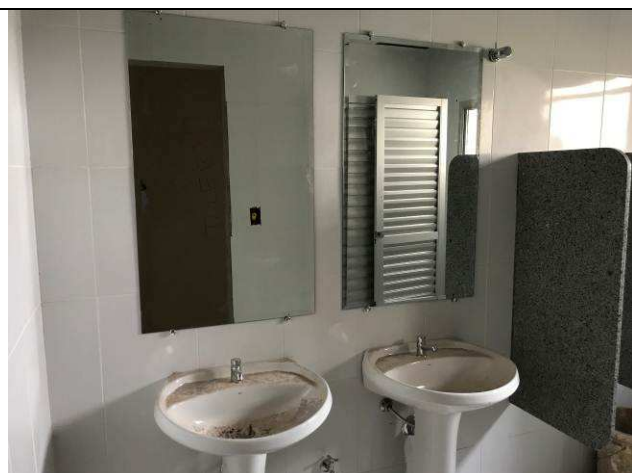

Figura 13C: Espelho para sanitário.



Figura 14C: Espelho para sanitário.



Figura 15C: Espelho para sanitário.



Figura 16C: Espelho para sanitário.



Figura 17C: Espelho para sanitário.



Figura 18C: Espelho para sanitário.



Figura 19C: Espelho para sanitário.



Figura 20C: Espelho para sanitário - correntes para inclinar o espelho nos banheiros PNE.

I.18. PAISAGISMO E SERVIÇOS EXTERNOS.



Figura 21C: Plantio de grama.



Figura 22C: Plantio de grama.



Figura 23C: Plantio de grama.



Figura 24C: Plantio de grama.



Figura 25C: Plantio de grama.

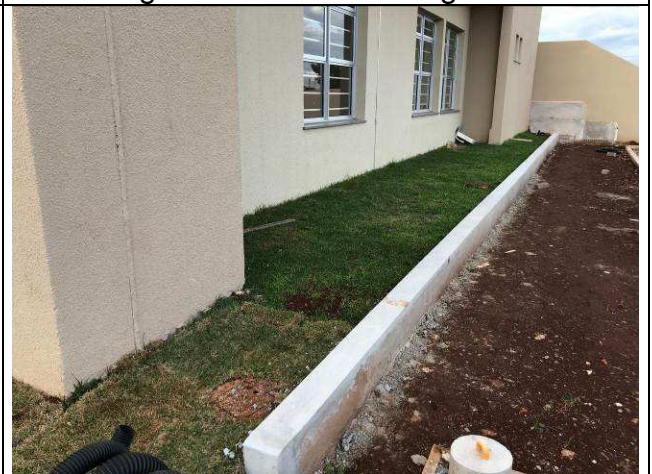

Figura 26C: Plantio de grama.



Figura 27C: Plantio de grama.



Figura 28C: Plantio de grama.



Figura 29C: Plantio de grama.



Figura 30C: Plantio de grama.



Figura 31C: Plantio de grama.



Figura 32C: Plantio de grama.



Figura 33C: Assentamento de paver - estacionamento frontal.



Figura 34C: Assentamento de paver - estacionamento frontal.



Figura 35C: Assentamento de paver - estacionamento frontal.



Figura 36C: Assentamento de paver - estacionamento frontal.



Figura 37C: Assentamento de paver - estacionamento frontal.



Figura 38C: Meios-fios em concreto - estacionamento frente.



Figura 39C: Corrimãos - rampas de acesso ao estacionamento dos fundos.



Figura 40C: Corrimãos - rampas de acesso ao estacionamento dos fundos.



Figura 41C: Corrimãos - rampas de acesso ao estacionamento dos fundos.



Figura 42C: Corrimãos - rampas de acesso ao estacionamento dos fundos.

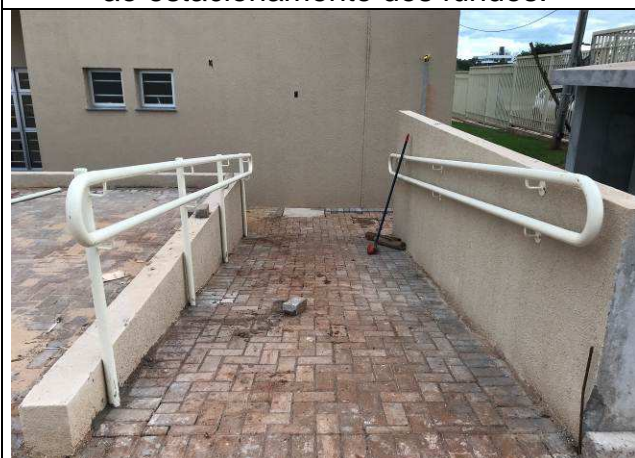

Figura 43C: Corrimãos - rampas de acesso ao estacionamento dos fundos.



Figura 44C: Corrimãos - rampas de acesso ao estacionamento dos fundos.



Figura 45C: Corrimãos - acesso lateral da 1ª Vara.



Figura 46C: Corrimãos - escada de acesso ao estacionamento frontal.



Figura 47C: Gradil de fechamento - lado esquerdo.



Figura 48C: Gradil de fechamento - lado esquerdo.



Figura 49C: Gradil de fechamento - lado direito.

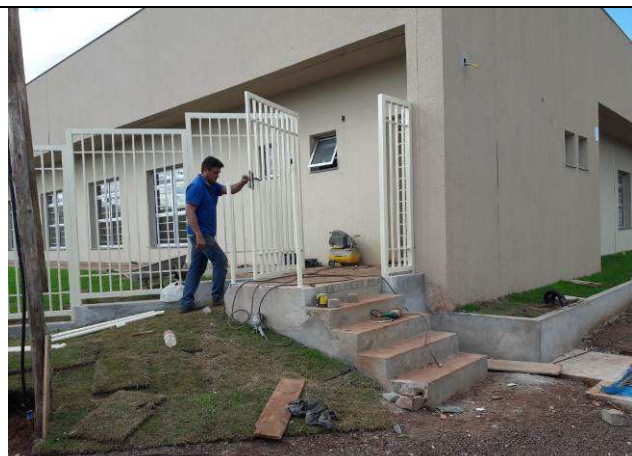

Figura 50C: Gradil de fechamento - recuo da lixeira.

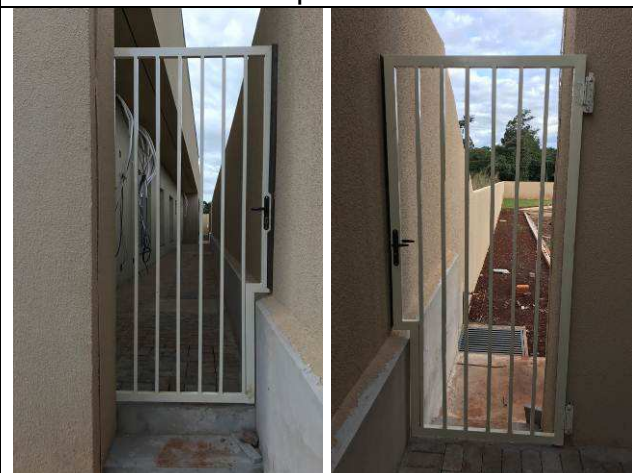

Figura 51C: Gradil de fechamento - portão de pedestres.



Figura 52C: Gradil de fechamento - recuo da lixeira.

I.20. SERVIÇOS COMPLEMENTARES.



Figura 53C: Banco em concreto.



Figura 54C: Banco em concreto.



Figura 55C: Paraciclos - fundos.



Figura 56C: Paraciclos - frente.

I.22. INSTALAÇÕES ELÉTRICAS



Figura 01E: Entrada de energia



Figura 02E: Entrada de energia



Figura 03E: Entrada de energia



Figura 04E: Entrada de energia

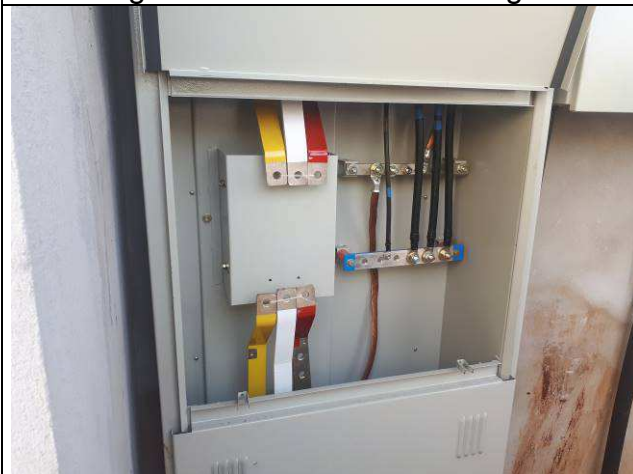

Figura 05E: Entrada de energia

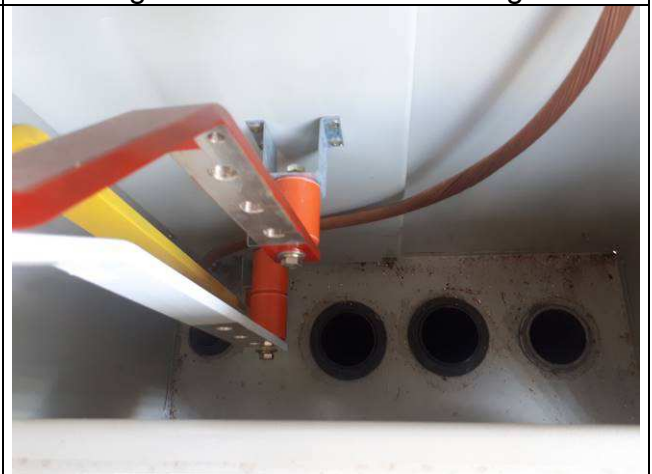

Figura 06E: Entrada de energia



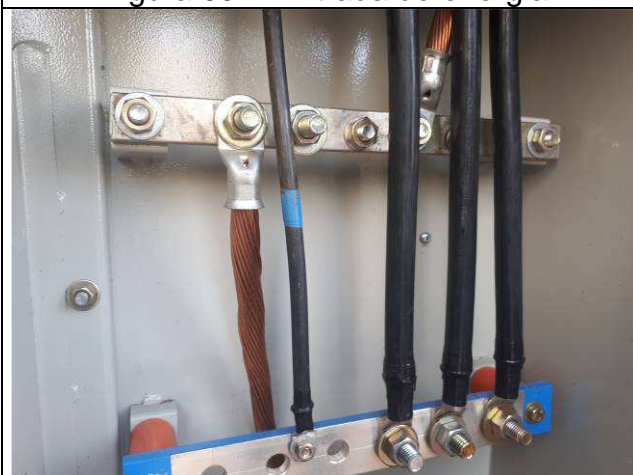

Figura 13E: interruptores, tomadas elétricas



Figura 14E: interruptores, tomadas elétricas

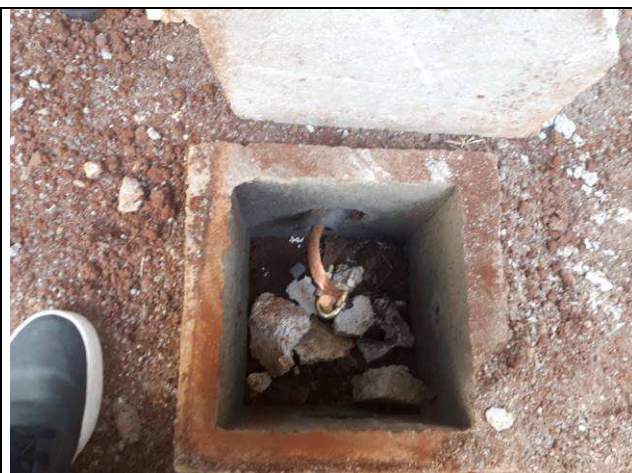

Figura 15E: interruptores, tomadas elétricas



Figura 16E: interruptores, tomadas elétricas



Figura 17E: interruptores, tomadas elétricas



Figura 18E: interruptores, tomadas elétricas

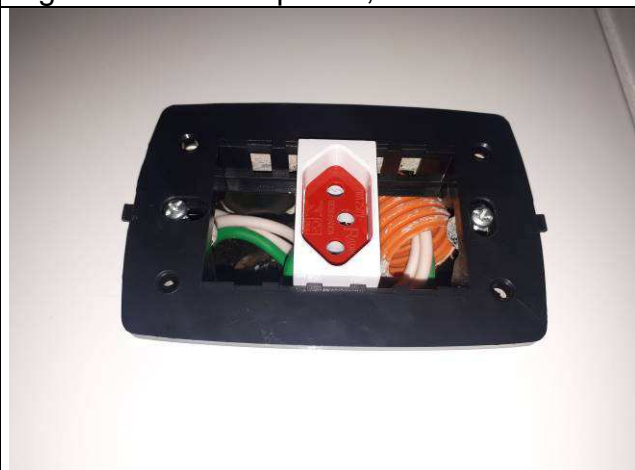

Figura 19E: luminárias plafon

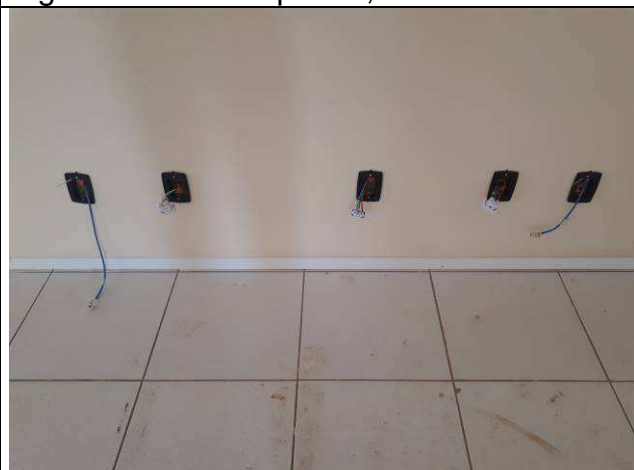

Figura 20E: luminárias plafon



Figura 21E: luminárias padrão comercial



Figura 22E: luminárias padrão comercial



Figura 23E: luminárias padrão comercial



Figura 24E: luminárias padrão comercial

I.22. INSTALAÇÕES LÓGICAS, CFTV, TELEFONIA, ALARME



Figura 25E: conectores RJ45



Figura 26E: conectores RJ45



Figura 27E: conectores RJ45

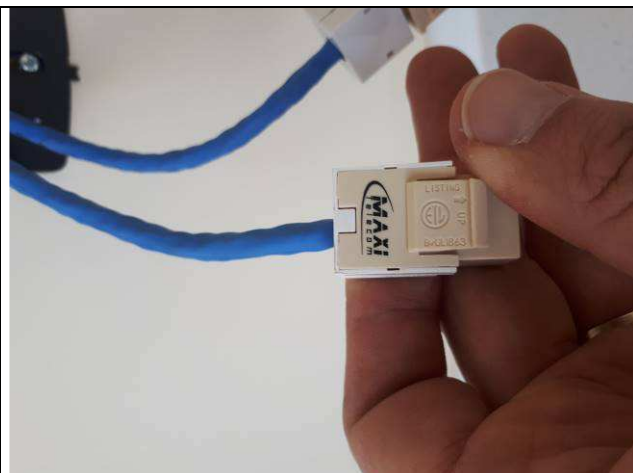

Figura 28E: rack principal



Figura 29E: rack principal



Figura 30E: rack principal



Figura 31E: rack principal

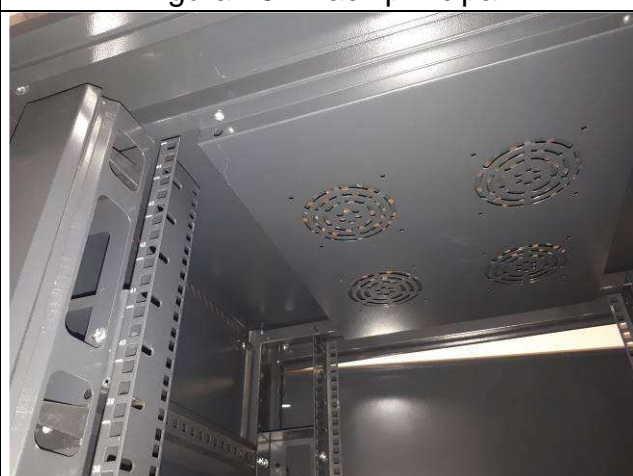

Figura 32E: rack principal



Figura 33E: racks 2, 3, 4



Figura 34E: racks 2, 3, 4



Figura 35E: racks 2, 3, 4

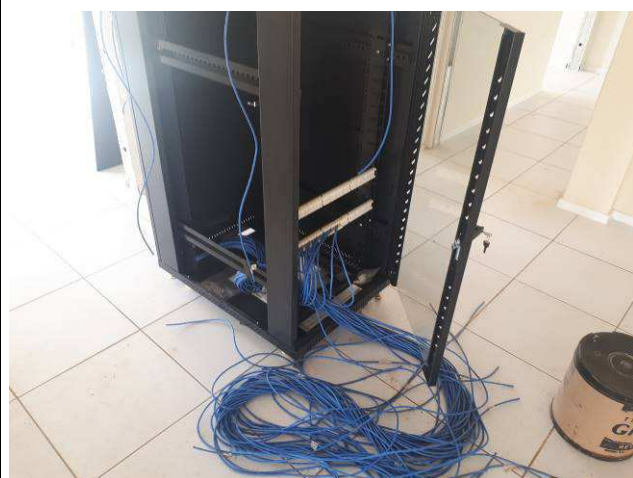

Figura 36E: racks 2, 3, 4

Curitiba, 24 de maio de 2019.

Arnaldo Nascimento de Souza
Membro

Carlos Henrique Siwek
Membro

Benedy Antunes de Oliveira
Membro