



## RELATÓRIO FOTOGRÁFICO – 7ª MEDIÇÃO

**OBRA:** ADEQUAÇÃO DO IMÓVEL QUE ABRIGA O ARQUIVO GERAL E O ALMOXARIFADO DO TRIBUNAL REGIONAL DO TRABALHO DO PARANÁ - CONTRATO 043/2018 - PO 42/2018.

**CONTRATADA:** HAVELI SERVIÇOS ESPECIALIZADOS EIRELI EPP

Considerando a instituição da Comissão de Recebimento e Fiscalização das ADEQUAÇÕES DO IMÓVEL QUE ABRIGA O ARQUIVO GERAL E O ALMOXARIFADO DO TRIBUNAL REGIONAL DO TRABALHO DO PARANÁ - CONTRATO 043/2018 - PO 42/2018, objeto do Contrato Nº 43/2018, PO 42/2018, com efeitos através do despacho exarado pela Sra. Ordenadora da Despesa, os componentes abaixo elencados apresentam o relatório fotográfico das vistorias realizadas, que tiveram como objetivo a fiscalização dos serviços executados pela Contratada, no período de 12/02/2019 até 11/03/2019 (sexta etapa).

## SERVIÇOS

### 2.0 DEMOLIÇÕES E INSTALAÇÕES DO CANTEIRO DE OBRAS



Figura 01: Guarda corpo e corrimão removidos.

### 3.0 FUNDAÇÕES E ESTRUTURAS



Figura 02: Pilares do muro de divisa.



Figura 03 - Vigas de concreto do muro de divisa.

## 5.0 PISOS EXTERNOS E INTERNOS.

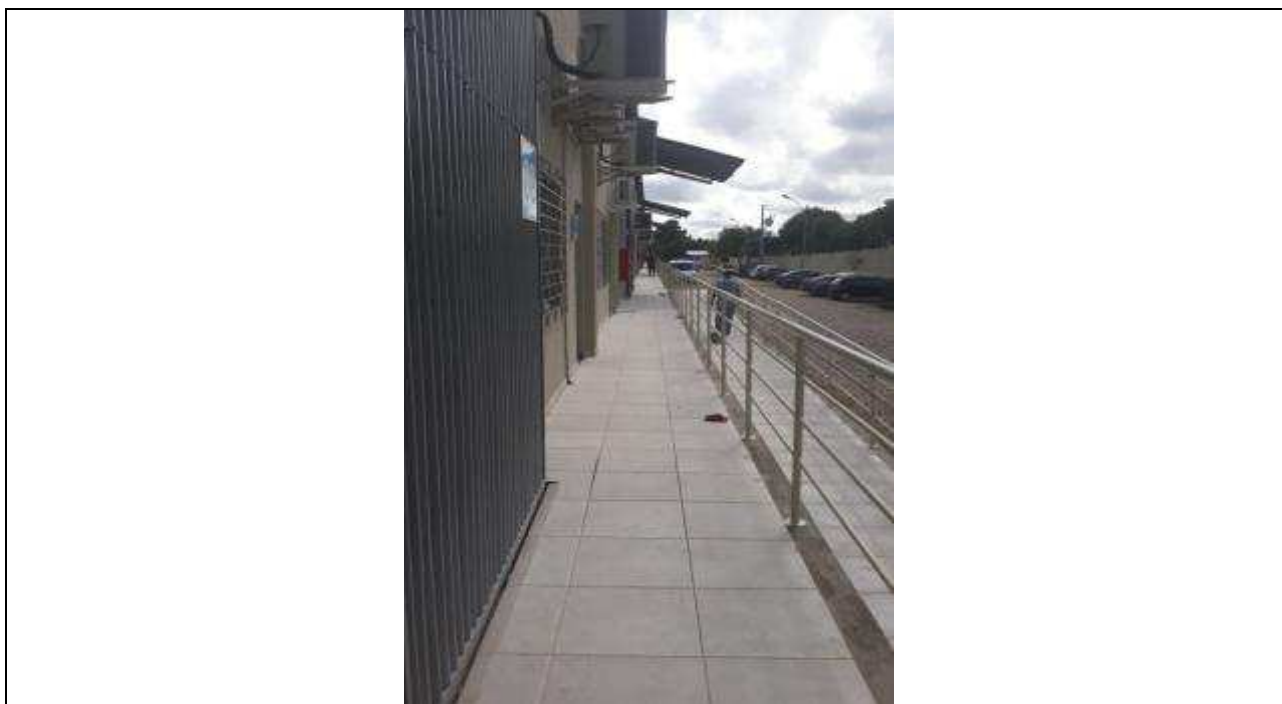



Figuras 04 - Assentamento de revestimento cerâmico na plataforma e rampa.



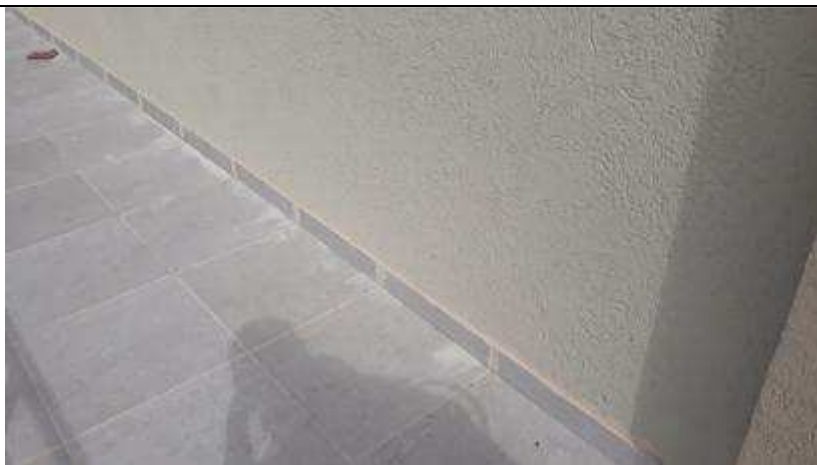

Figuras 05 - Rodapés da plataforma e das rampas assentados.

## 6.0 PAREDES E PAINÉIS





Figura 06 - Alvenaria para construção do muro.

## 7.0 REVESTIMENTOS



Figura 07 - Requadros dos vãos das venezianas dos fundos



Figura 08 - Peitoris das janelas dos fundos.



Figura 09 - Bancada de granito da Área de Vivência.

## 8.0 INSTALAÇÕES SANITÁRIAS



Figuras 10 - Sanitários com caixas acopladas e assentos.



Figuras 11 - Papeleiras cromadas





Figura 12 - Cuba e torneira da Área de Vivência

## 9.0 ESQUADRIAS.



Figura 13 - Guarda corpo instalado.



Figuras 14 - Corrimãos das rampas.



Figuras 15 - Porta de alumínio de correr da Sala das Estantes Deslizantes.



Figuras 16 - Janelas novas.



Figura 17 - Portas e vidros fixos (entrada Doca SMP).



Figura 18 - Janelas venezianas da fachada lateral



Figura 19 - Porta de vidro reinstalada na Copa.



Figuras 20 - Gradis das janelas reinstalados.

## 10.0 COBERTURAS E FORROS.



Figuras 21 - Exaustores eólicos.

## 11.0 PINTURAS



Figura 22 - Pintura nos guarda corpos.



Figuras 23 - Pintura nas janelas na cor grafite.



Figuras 24 - Pinturas nos hidrantes.





Figuras 25 - Pinturas nos postes restantes.



Figura 26 - Pintura na porta da SMP.



**TRIBUNAL REGIONAL DO TRABALHO 9ª REGIÃO**  
**Secretaria de Engenharia e Arquitetura**

Curitiba, 15 de abril de 2019.

---

Anadélia Trentini Campara  
Comissão de Fiscalização - Contrato nº 43/2018

---

Cláudia Freda Soares Dal Piva  
Comissão de Fiscalização - Contrato nº 43/2018

---

Carlos Henrique Siwek  
Comissão de Fiscalização - Contrato nº 43/2018