



## RELATÓRIO FOTOGRÁFICO – 6ª MEDIÇÃO

**OBRA:** ADEQUAÇÃO DO IMÓVEL QUE ABRIGA O ARQUIVO GERAL E O ALMOXARIFADO DO TRIBUNAL REGIONAL DO TRABALHO DO PARANÁ - CONTRATO 043/2018 - PO 42/2018.

**CONTRATADA:** HAVELI SERVIÇOS ESPECIALIZADOS EIRELI EPP

Considerando a instituição da Comissão de Recebimento e Fiscalização das ADEQUAÇÕES DO IMÓVEL QUE ABRIGA O ARQUIVO GERAL E O ALMOXARIFADO DO TRIBUNAL REGIONAL DO TRABALHO DO PARANÁ - CONTRATO 043/2018 - PO 42/2018, objeto do Contrato Nº 43/2018, PO 42/2018, com efeitos através do despacho exarado pela Sra. Ordenadora da Despesa, os componentes abaixo elencados apresentam o relatório fotográfico das vistorias realizadas, que tiveram como objetivo a fiscalização dos serviços executados pela Contratada, no período de 12/02/2019 até 11/03/2019 (sexta etapa).

## SERVIÇOS

### 1.0 ADMINISTRAÇÃO



Figura 01 - Tapume de chapa de madeira compensada para proteção do lote

### 2.0 DEMOLIÇÕES E INSTALAÇÕES DO CANTEIRO DE OBRAS



Figura 02: Guarda corpo e corrimão removidos.



Figura 03: Remoção das janelas superiores frontais.

### 3.0 FUNDAÇÕES E ESTRUTURAS



Figura 04: Escavações de valas para construção do baldrame..





Figura 05 - Baldrame construído no perímetro do mural.

## 5.0 PISOS EXTERNOS E INTERNOS.



Figura 06 - Assentamento de revestimento cerâmico na plataforma e rampa.



Figura 07 - Assentamento de piso cerâmico na Área de Vivência.



Figura 08 - Assentamento de rodapé cerâmico na Área de Vivência.





Figura 09 - Assentamento dos pisos e azulejos dos banheiros da Área de Vivência.

## 6.0 PAREDES E PAINÉIS



Figura 10 - Chapisco nas paredes da Área de Vivência.



Figura 11 - Revestimentos de parede da pia e churrasqueira.

## 7.0 REVESTIMENTOS







Figura 12 - Reinstalação do guarda corpo.



Figura 13 - Gradil de fechamento do terreno.





Figura 14 - Portas em alumínio natural tipo veneziana.



Figura 15 - Janelas de alumínio MAXIM-AR banheiros.



Figura 16 - Janelas de alumínio MAXIM-AR guarita da plataforma.



Figura 17 - Janelas venezianas superiores fachada frontal e peitoril em granito.



## 10.0 COBERTURAS E FORROS.



Figuras 18 - Calhas na cobertura da Área de Vivência.

## 11.0 PINTURAS



Figura 19 - Pintura no dry wall da área de informática.

## 14.0 INSTALAÇÕES ELÉTRICAS



Figuras 01E - Instalações elétricas, iluminação - Área de Vivência

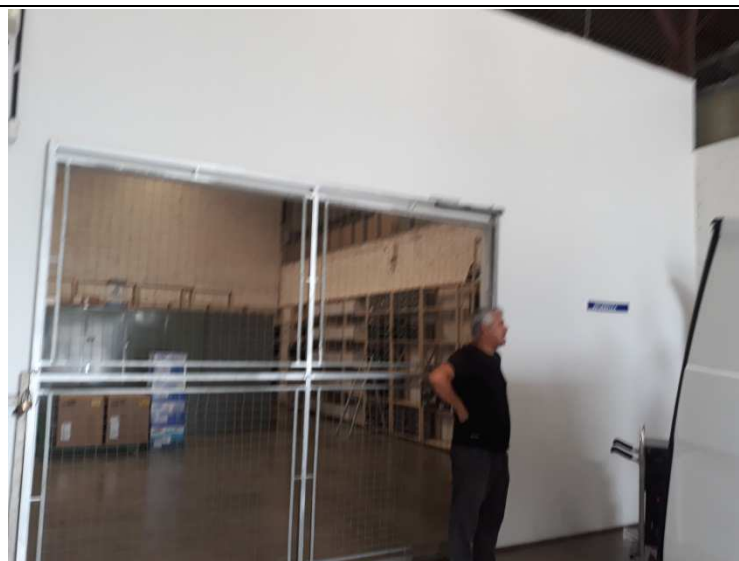

Figuras 02E - Instalações elétricas, lógicas - Secretaria do Arquivo

Curitiba, 20 de março de 2019.

---

Anadélia Trentini Campara  
Comissão de Fiscalização - Contrato nº 43/2018

---

Cláudia Freda Soares Dal Piva  
Comissão de Fiscalização - Contrato nº 43/2018

---

Carlos Henrique Siwek  
Comissão de Fiscalização - Contrato nº 43/2018