

## **RELATÓRIO FOTOGRÁFICO – 11ª MEDIÇÃO**

**OBRA: EXECUÇÃO DE OBRA DE REFORMA DO IMÓVEL PARA O FÓRUM TRABALHISTA DE CURITIBA.**

**CONTRATADA: FORTALLEZA ENGLIN LTDA.**

Considerando a instituição da Comissão de Recebimento e Fiscalização da **EXECUÇÃO DE OBRA DE REFORMA DO IMÓVEL PARA O FÓRUM TRABALHISTA DE CURITIBA**, objeto do Contrato Nº 9/2018, CP 01/2017, com efeitos através do despacho exarado pela Sra. Ordenadora da Despesa, os componentes abaixo elencados apresentam o relatório fotográfico das vistorias realizadas, que tiveram como objetivo a fiscalização dos serviços executados pela Contratada, no período de 06/01/2019 até 06/02/2019 (11 meses após início de obra).

### **I.4. FASE 02 - 3ª E 6ª VARA DO TRABALHO**



Figura 01C: Balcão de atendimento e portas de vidro reinstalados, 6ª VT.



Figura 02C: Balcão de atendimento e portas de vidro reinstalados, 3ª VT.



Figura 03C: Portas faltantes instaladas, inclusive rodapés e soleiras.



Figura 04C: Portas faltantes instaladas inclusive rodapés.



Figura 05C: Forros de gesso acartonado instalados.



Figura 06C: Forros de gesso acartonado instalados.

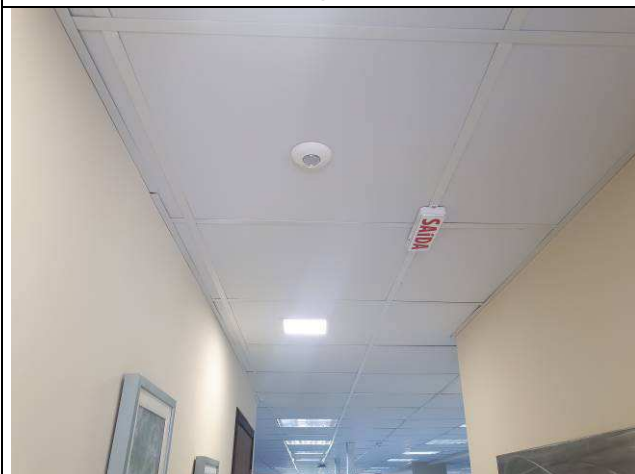

Figura 07C: Forro de envelopamento da rede de ar condicionado instalado.



Figura 08C: Rodapés e bate macas instalados.



Figura 09C: Pintura finalizada.



Figura 10C: Pintura finalizada.



Figura 11C: Equipamento de ar condicionado instalado.

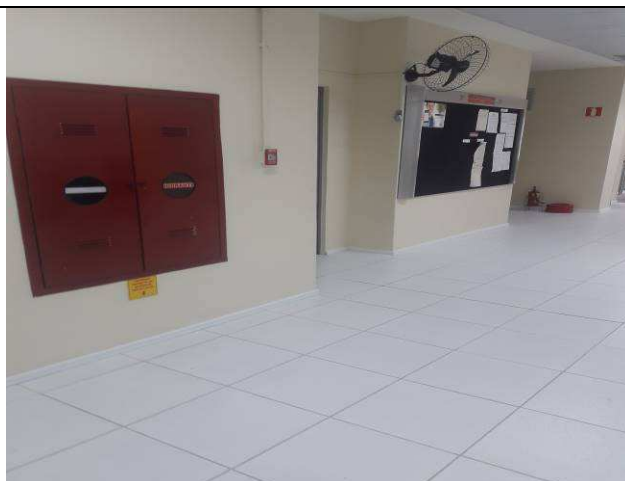

Figura 12C: Equipamento de ar condicionado instalado.





Figura 13C:..Guarda corpo pintado e lixado.



Figura 14C:.. Remoção e colocação do revestimento executado.

### INSTALAÇÕES ELÉTRICAS.

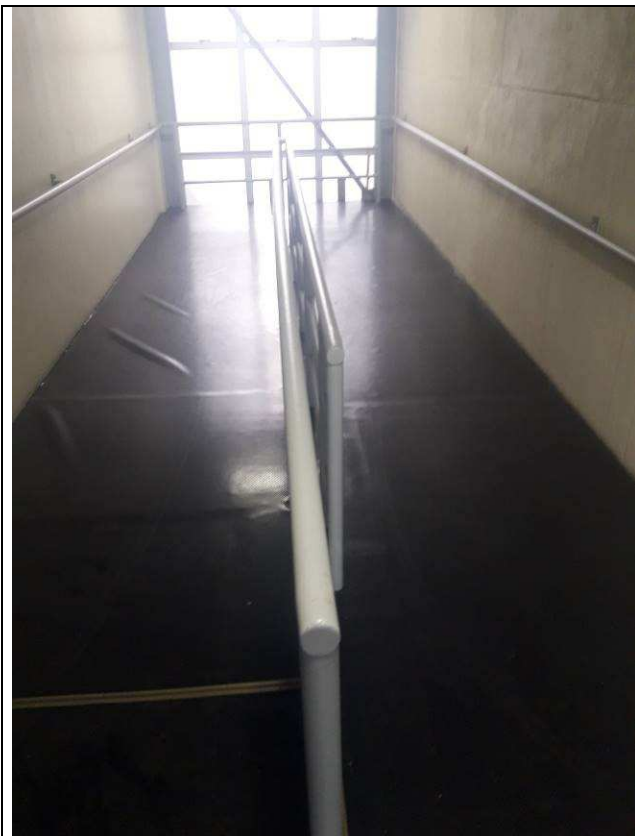
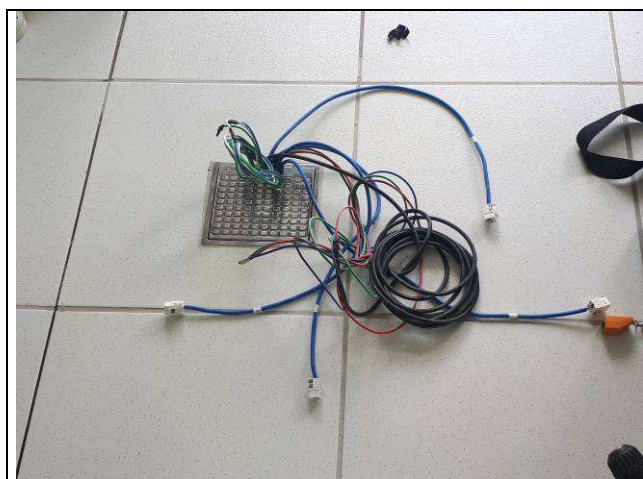

<p>Figura 01E: infraestrutura elétrica e cabeamento</p>	<p>Figura 02E: infraestrutura elétrica e cabeamento</p>
	
<p>Figura 03E: caixas 2x4", tomadas, interruptores</p>	<p>Figura 04E: caixas 2x4", tomadas, interruptores</p>
	
<p>Figura 05E: caixas 2x4", tomadas, interruptores</p>	<p>Figura 06E: condutores padrão genérico</p>
	
<p>Figura 07E: condutores padrão genérico</p>	<p>Figura 08E: pontos padrão genérico</p>





Figura 09E: colunas técnicas e acessórios Dutotec



Figura 10E: colunas técnicas e acessórios Dutotec



Figura 11E: totens e acessórios Dutotec



Figura 12E: totens e acessórios Dutotec

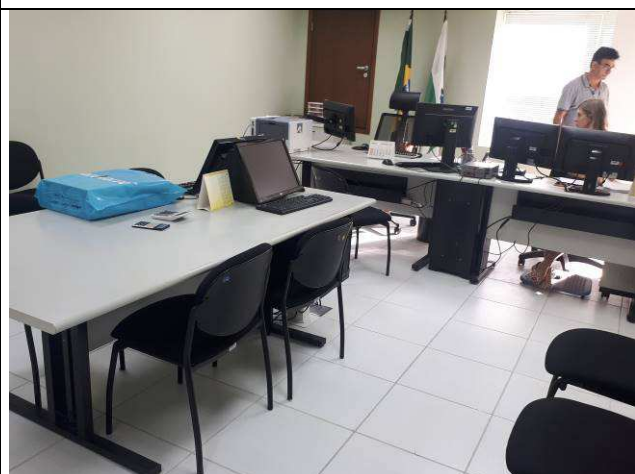

Figura 13E: totens e acessórios Dutotec



Figura 14E: totens e acessórios Dutotec







Figura 21E: quadros 3ª VT

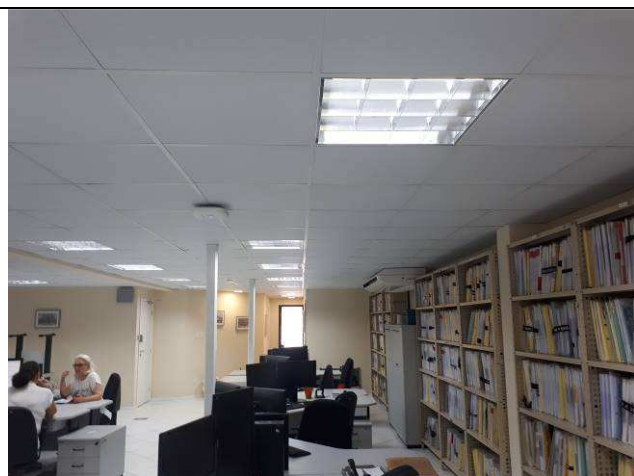

Figura 22E: quadros 3ª VT



Figura 23E: quadros 3ª VT



Figura 24E: quadros 3ª VT

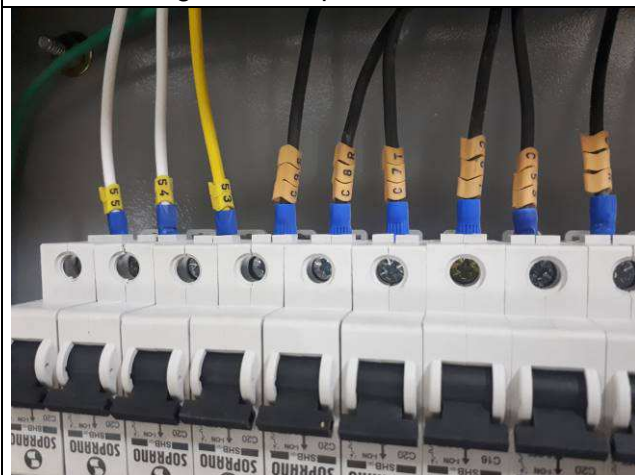

Figura 25E: quadros 6ª VT

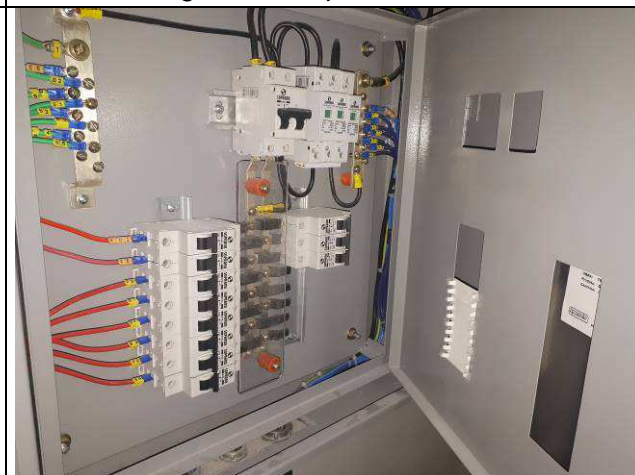

Figura 26E: quadros 6ª VT





I.13.CLIMATIZAÇÃO - PRUMADAS DE DRENO E PRUMADAS DE INSULFLAMENTO/EXAUSTÃO - VENTILADORES E GRELHAS

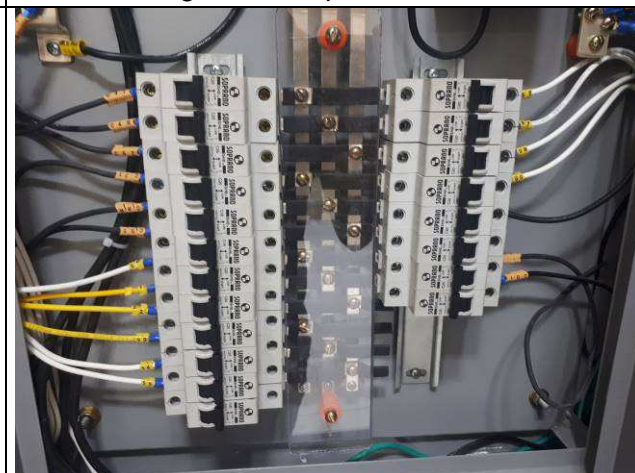
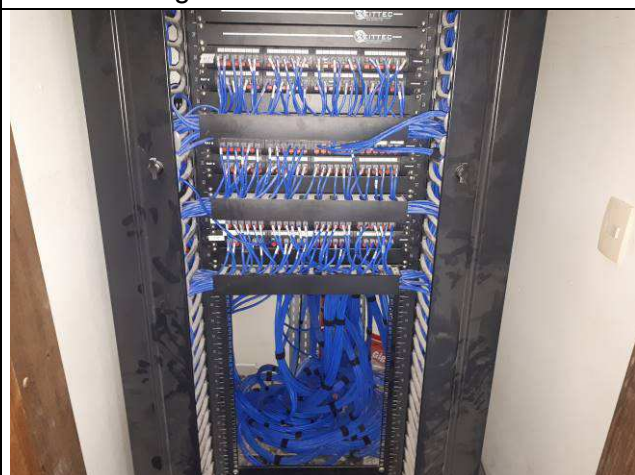
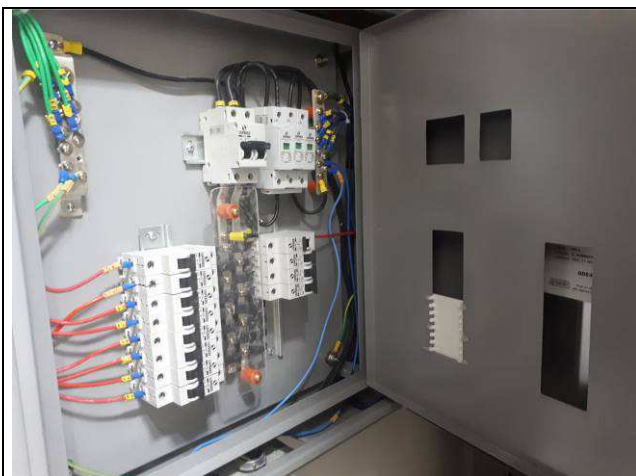

Figura 33E: instalações elétrica ar - fundos VM362



Figura 34E: instalações elétrica ar - fundos VM362



Figura 35E: instalações elétrica ar - fundos VM362



Figura 36E: instalações elétrica ar - frente VM400









Figura 43E: instalações elétricas ar - cobertura  
VM362

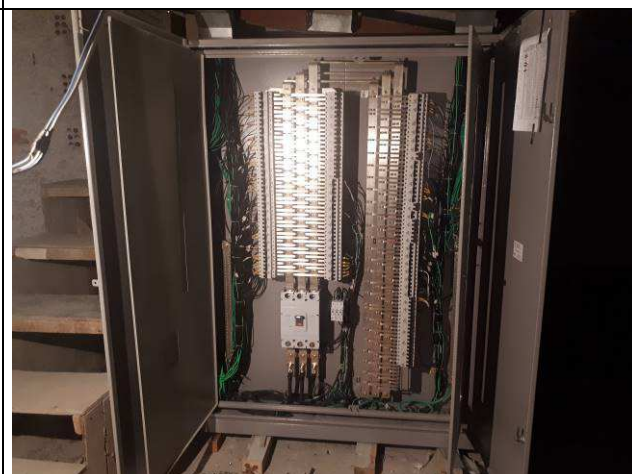

Figura 44E: instalações elétricas ar - cobertura  
VM362

Curitiba, 26 de fevereiro de 2019.

---

Benedy Antunes de Oliveira  
Membro

---

José Luiz Cartolari  
Membro

---

Carlos Henrique Siwek  
Membro