

## **RELATÓRIO FOTOGRÁFICO – 20ª MEDIÇÃO**

**OBRA: EXECUÇÃO DE OBRA DE CONSTRUÇÃO DO IMÓVEL PARA O FÓRUM  
TRABALHISTA DE FOZ DO IGUAÇU.**

**CONTRATADA: TALLENTO CONSTRUTORA DE OBRAS LTDA**

Considerando a instituição da Comissão de Recebimento e Fiscalização da **EXECUÇÃO DE OBRA DE CONSTRUÇÃO DO IMÓVEL PARA O FÓRUM TRABALHISTA DE FOZ DO IGUAÇU**, objeto do Contrato Nº 05/2016, CP 05/2015, com efeitos através do despacho exarado pela Sra. Ordenadora da Despesa, os componentes abaixo elencados apresentam o relatório fotográfico das vistorias realizadas, que tiveram como objetivo a fiscalização dos serviços executados pela Contratada, no período de 09/01/2019 até 06/02/2019 (data da 20ª Medição).

### **I.2. INSTALAÇÃO DO CANTEIRO DE OBRAS.**



### I.7. ESQUADRIAS.



Figura 02C: Portas de madeira.



Figura 03C: Portas de madeira.



Figura 04C: Portas de madeira.



Figura 05C: Portas de madeira.



Figura 06C: Portas de madeira.



Figura 07C: Portas de madeira - detalhe das vistas.



Figura 08C: Portas de madeira.



Figura 09C: Portas de madeira.



Figura 10C: Portas de madeira.



Figura 11C: Portas de madeira.



Figura 12C: Portas de madeira.



Figura 13C: Portas de madeira.



Figura 14C: Portas de madeira.



Figura 15C: Portas de madeira.



Figura 16C: Portas de madeira.



Figura 17C: Portas de madeira.



Figura 18C: Portas de madeira.



Figura 19C: Portas de madeira.



Figura 20C: Portas de madeira.



Figura 21C: Portas de madeira.



Figura 22C: Portas de madeira.



Figura 23C: Portas de madeira.



Figura 24C: Fechaduras instaladas.



Figura 25C: Dobradiças instaladas.



Figura 26C: Fechaduras instaladas - portas dos banheiros.



Figura 27C: Dobradiças instaladas - portas dos banheiros.



Figura 28C: Detalhe da barra retrátil inferior - portas acústicas.



Figura 29C: Portas de vidro temperado - entrada Fórum.



Figura 30C: Porta de alumínio - Guarita.



Figura 31C: Janelas de alumínio - Guarita.



Figura 32C: Grades de janela - Arquivo.



Figura 33C: Grades de janela - Arquivo.

I.10. FORRO.



Figura 34C: Forro modular - 1ª Vara.



Figura 35C: Forro modular - 1ª Vara.



Figura 36C: Forro modular - 1ª Vara.



Figura 37C: Forro modular - 1ª Vara.



Figura 38C: Forro modular - 1ª Vara.



Figura 39C: Forro modular - 1ª Vara.





Figura 40C: Forro modular - Arquivo.



Figura 41C: Forro modular - Arquivo.



Figura 42C: Forro modular - Copa Terceirizados.



Figura 43C: Forro modular - Vestiário Terceirizados.



Figura 44C: Forro modular - Vestiário Terceirizados.



Figura 45C: Forro modular - Área de Serviço.



Figura 46C: Forro modular - Hall Arquivo.



Figura 47C: Forro Colmeia - Hall Central.



Figura 48C: Forro Colmeia - Hall Central.



Figura 49C: Forro Colmeia - Hall Central.



Figura 50C: Forro de gesso acartonado - Hall's de Entrada Laterais.



Figura 51C: Forro de gesso acartonado - Hall's de Entrada Laterais.

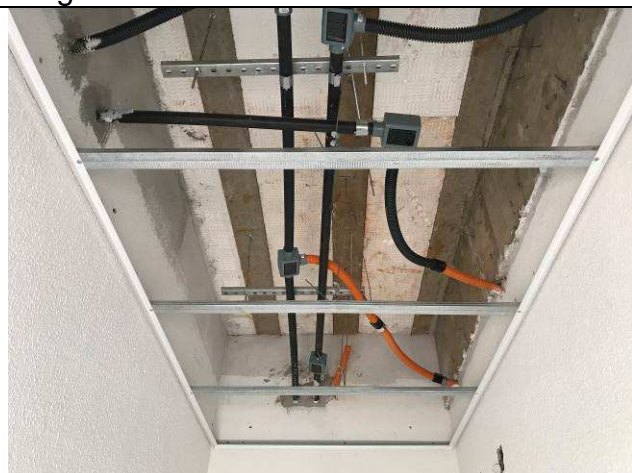

Figura 52C: Forro de gesso acartonado - Descidas das prumadas das calhas.



Figura 53C: Forro de gesso acartonado - Descidas das prumadas das calhas.

#### I.11. REVESTIMENTOS INTERNOS.



Figura 54C: Instalação de azulejos - Guarita.

### I.13. PISOS INTERNOS/EXTERNOS.



Figura 55C: Instalação do piso podotátil - Hall de entrada.



Figura 56C: Piso podotátil - Hall de entrada.



Figura 57C: Piso cerâmico - Guarita.



Figura 58C: Piso cerâmico - Guarita.

### I.15. INSTALAÇÕES HIDROSSANITÁRIAS.

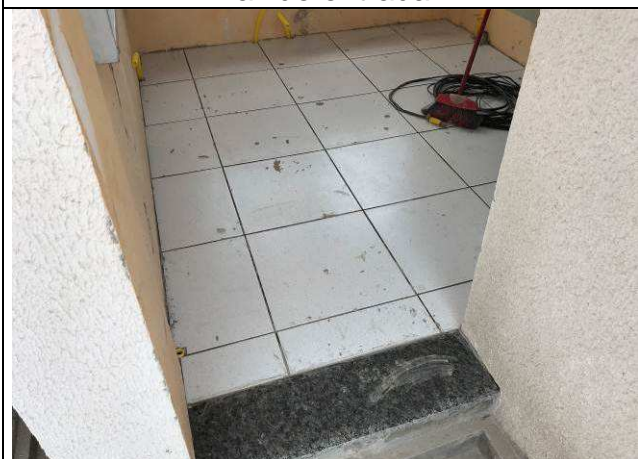

Figura 59C: Espelhos - Fórum.

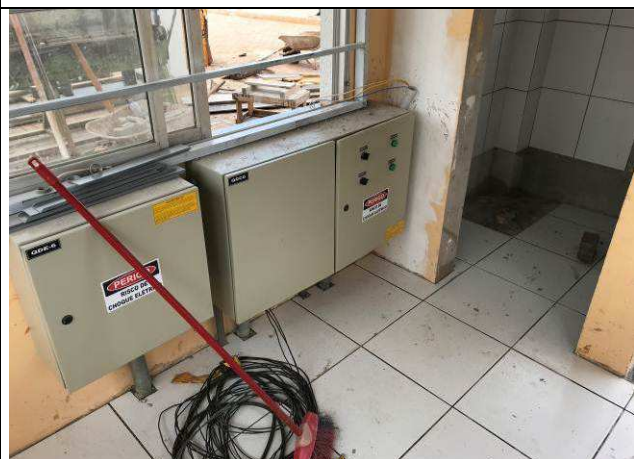

Figura 60C: Espelhos - Arquivo.



Figura 61C: Espelhos - Fórum.



Figura 62C: Espelhos - Fórum.



Figura 63C: Espelhos - Fórum.



Figura 64C: Espelhos - Fórum.



Figura 65C: Espelhos - Fórum.



Figura 66C: Espelhos - Fórum.



Figura 67C: Espelhos - Arquivo.



Figura 68C: Espelhos - Arquivo.

### I.16. INSTALAÇÕES DE AR CONDICIONADO.

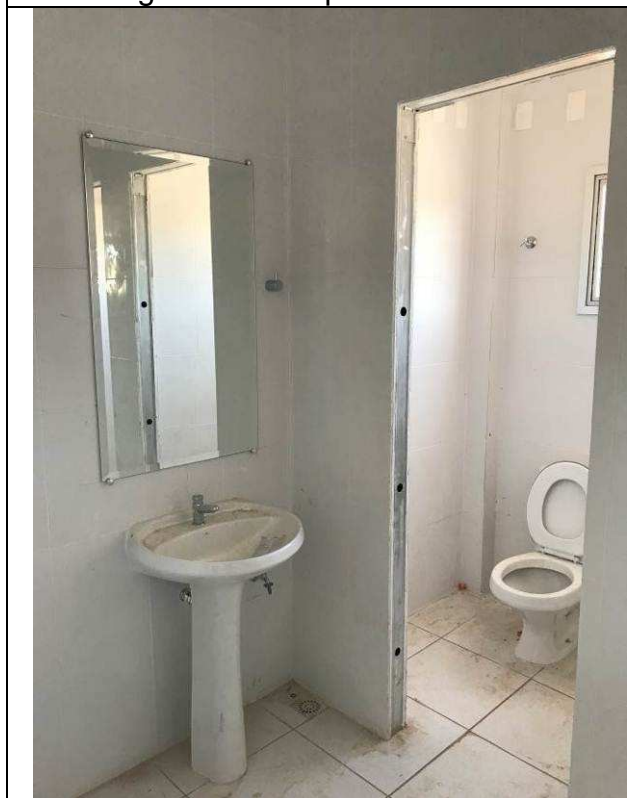

Figura 69C: Caixas dos difusores de insuflamento - Fórum.



Figura 70C: Difusores de insuflamento - Fórum.



Figura 71C: Conjunto caixa + difusor de insuflamento - Fórum.



Figura 72C: Dutos flexíveis ligados aos difusores e grelhas - Fórum.



Figura 73C: Dutos flexíveis ligados aos difusores e grelhas - Fórum.



Figura 74C: Difusores e Grelha.



Figura 75C: Grelha.



Figura 76C: Difusor.

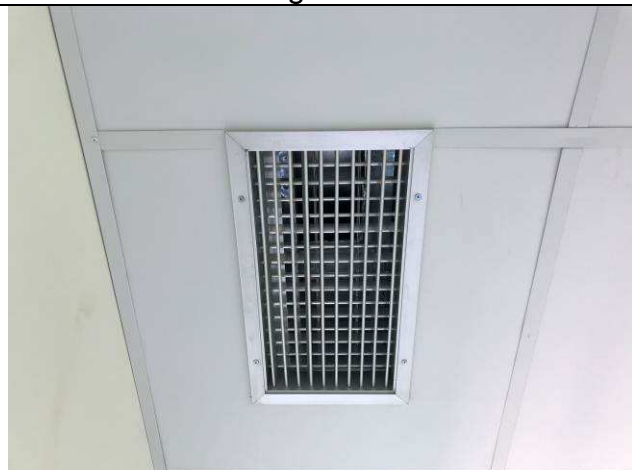

Figura 77C: Acabamento da evaporadoras tipo cassete - PAB Fórum.

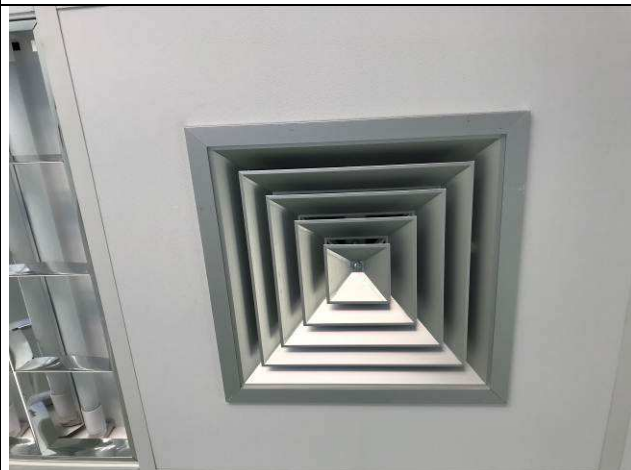

Figura 78C: Acabamento da evaporadoras tipo cassete - PAB Fórum.



### I.18. PAISAGISMO E SERVIÇOS EXTERNOS.



Figura 79C: Gradil externo - Lixeiras.



Figura 80C: Gradil externo - Lixeiras.



Figura 81C: Gradil externo - Lixeiras.

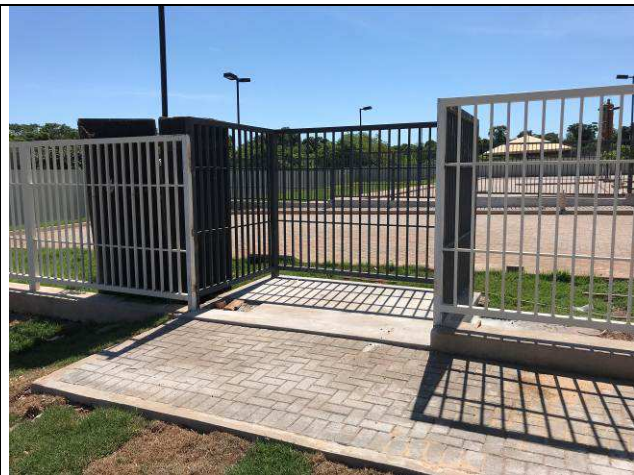

Figura 82C: Rampa de acesso PNE - calçadas externas.

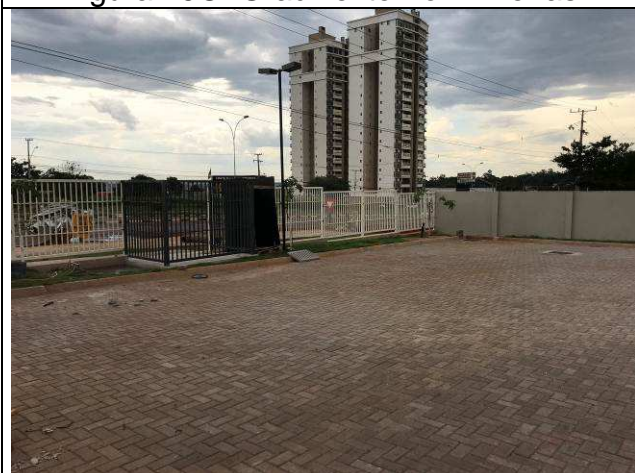

Figura 83C: Rampa de acesso PNE - calçadas externas.



Figura 84C: Rampa de acesso PNE - calçadas externas.

I.19. PINTURAS.



Figura 85C: Textura em paredes externas - Arquivo.



Figura 86C: Textura em paredes externas - Guarita.



Figura 87C: Textura em paredes externas - Fórum.



Figura 88C: Textura em paredes externas - Fórum.



Figura 89C: Textura em paredes externas - Fórum.



Figura 90C: Textura em paredes externas - Fórum.

## I.20. SERVIÇOS COMPLEMENTARES.



Figura 91C: Mastros das bandeiras.



Figura 92C: Mastros das bandeiras.



Figura 93C: Bancos de concreto.



Figura 94C: Bancos de concreto.

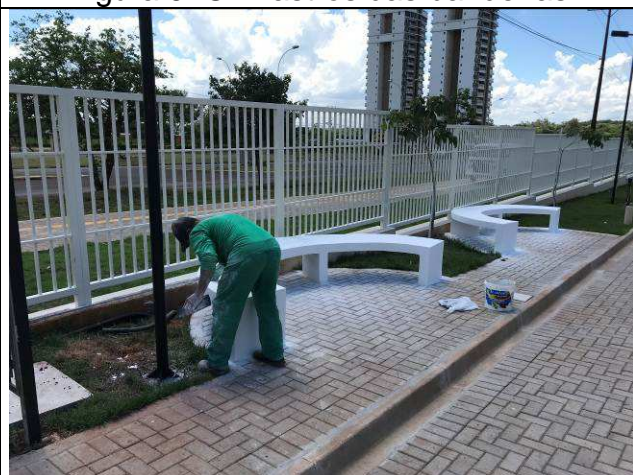

Figura 95C: Bancos de concreto.



Figura 96C: Bancos de concreto.

## I.22. INSTALAÇÕES ELÉTRICAS.



Figura 01E: Infraestrutura externa - entrada energia



Figura 02E: Infraestrutura interna do arquivo



Figura 03E: Infraestrutura interna - eletrodutos



Figura 04E: Infraestrutura interna - eletrodutos



Figura 05E: Infraestrutura interna - eletrocalhas 500mm



Figura 06E: cabeamento elétrico



Figura 07E: cabeamento elétrico



Figura 08E: tomadas elétricas - rede estabilizada



Figura 09E: tomadas elétricas - rede comum



Figura 10E: tomadas elétricas e interruptores



Figura 11E: tomadas elétricas - rede comum



Figura 12E: luminárias arquivo



Figura 13E: luminárias arquivo



Figura 14E: luminárias arquivo



Figura 15E: luminárias sala técnica



Figura 16E: luminárias 4x10W



Figura 17E: luminárias 4x10W

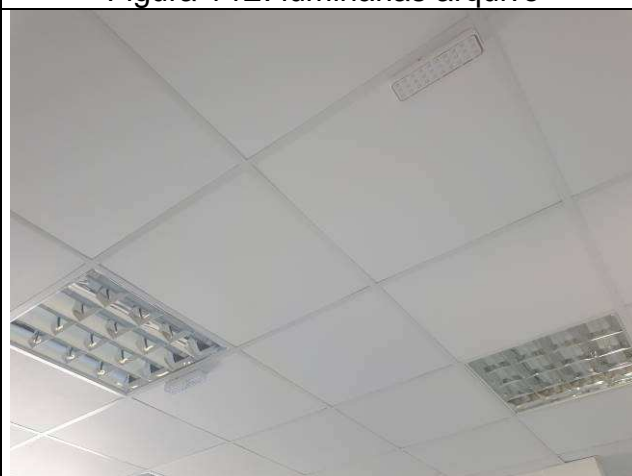

Figura 18E: luminárias 4x10W



Figura 19E: luminárias plafon



Figura 20E: luminárias plafon



Figura 21E: luminárias tartaruga



Figura 22E: luminárias tartaruga



Figura 23E: fotocélulas



Figura 24E: quadros elétricos guarita QDC6



Figura 25E: quadros elétricos guarita QDC6



Figura 26E: quadros elétricos guarita QDC6



Figura 27E: quadros elétricos guarita QDE6

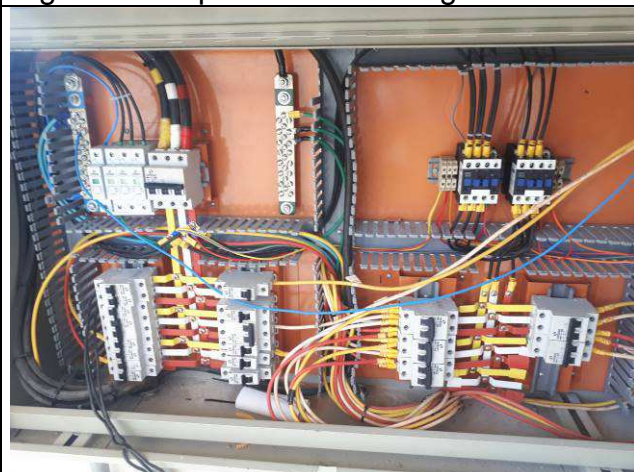

Figura 28E: quadros elétricos guarita QDE6



#### I.24. INSTALAÇÕES LÓGICAS, CFTV, TELEFONIA, ALARME.

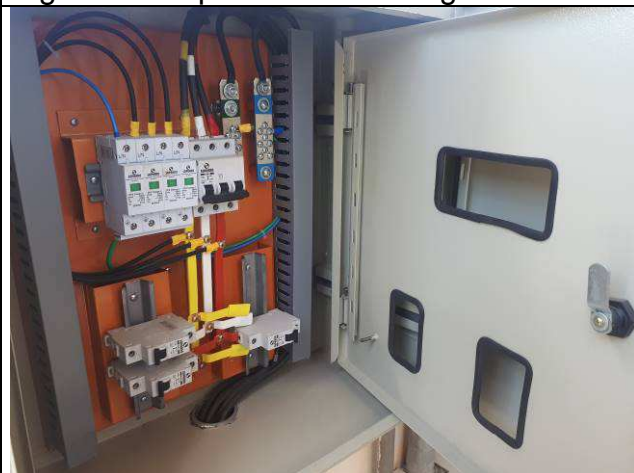

Figura 29E: Quadro telefonia DG



Figura 30E: Quadro telefonia DG



Figura 31E: cabos rede lógica UTP e fibras MM



Figura 32E: cabos rede lógica UTP e fibras MM

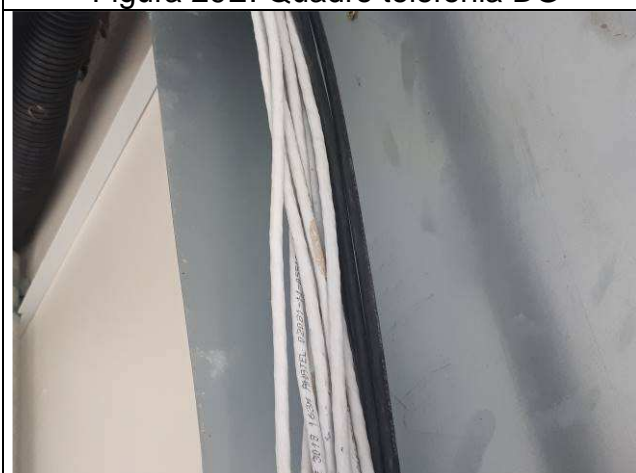

Figura 33E: racks 16U



Figura 34E: racks 16U



Figura 35E: racks 16U



Figura 36E: racks 44U

## I.25. SISTEMA DE PROTEÇÃO CONTRA DESCARGAS ATMOSFÉRICAS.



Figura 37E: BEP sala técnica



Figura 38E: BEP sala técnica



Figura 39E: atterramento partes metálicas -  
postes de iluminação externa



Figura 40E: atterramento partes metálicas -  
postes de iluminação externa

Curitiba, 12 de fevereiro de 2019.

---

Arnaldo Nascimento de Souza  
Membro

---

Carlos Henrique Siwek  
Membro

---

Benedy Antunes de Oliveira  
Membro