

RELATÓRIO FOTOGRÁFICO – 19ª MEDIÇÃO

OBRA: EXECUÇÃO DE OBRA DE CONSTRUÇÃO DO IMÓVEL PARA O FÓRUM TRABALHISTA DE TOLEDO.

CONTRATADA: P.R.P. EMPREENDIMENTOS E CONSTRUÇÃO CIVIL LTDA - ME.

Considerando a instituição da Comissão de Recebimento e Fiscalização da **EXECUÇÃO DE OBRA DE CONSTRUÇÃO DO IMÓVEL PARA O FÓRUM TRABALHISTA DE TOLEDO**, objeto do Contrato Nº 35/2017, CP 02/2016, com efeitos através do despacho exarado pela Sra. Ordenadora da Despesa, os componentes abaixo elencados apresentam o relatório fotográfico das vistorias realizadas, que tiveram como objetivo a fiscalização dos serviços executados pela Contratada, no período de 10/01/2018 até 13/02/2019 (data da 19ª Medição).

I.3. MOVIMENTO DE TERRA.



Figura 01C: Escavações estacionamento frontal - tubulações de águas pluviais.



Figura 02C: Escavações estacionamento frontal - tubulações de águas pluviais.



Figura 03C: Escavações estacionamento frontal - tubulações de águas pluviais.



Figura 04C: Escavações estacionamento frontal - tubulações de águas pluviais.

I.6. PAREDES E PAINÉIS.



Figura 05C: Parede do balcão de atendimento - 1ª Vara.



Figura 06C: Parede do balcão de atendimento - 1ª Vara.



Figura 07C: Parede do balcão de atendimento - 2ª Vara.



Figura 08C: Parede do balcão de atendimento - 2ª Vara.

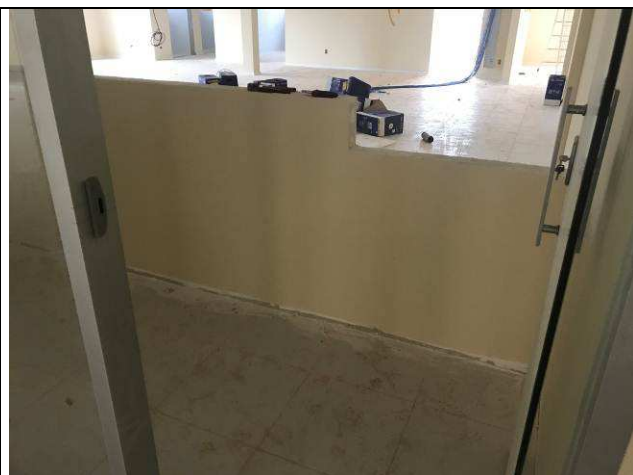

Figura 09C: Parede do balcão de atendimento - Distribuição.



Figura 10C: Parede do balcão de atendimento - Distribuição.

I.7. ESQUADRIAS.

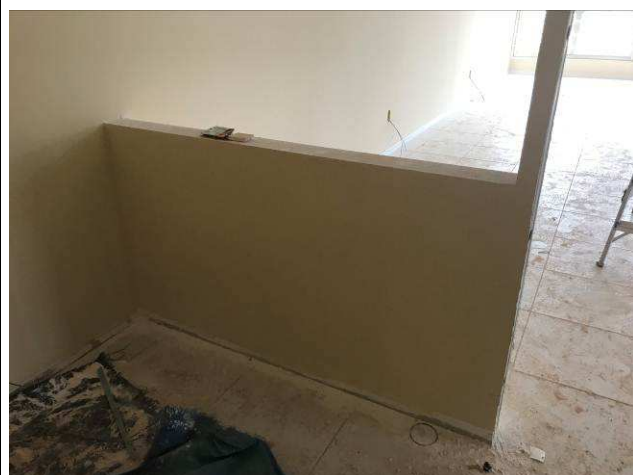

Figura 11C: Porta de grade - entrada da 1ª Vara.



Figura 12C: Porta de grade - entrada da 2ª Vara.



Figura 13C: Porta de grade - entrada da Distribuição.



Figura 14C: Porta de grade - entrada da área de terceirizados.



Figura 15C: Porta de grade - entrada lateral do Hall central.

I.15. INSTALAÇÕES HIDROSSANITÁRIAS.

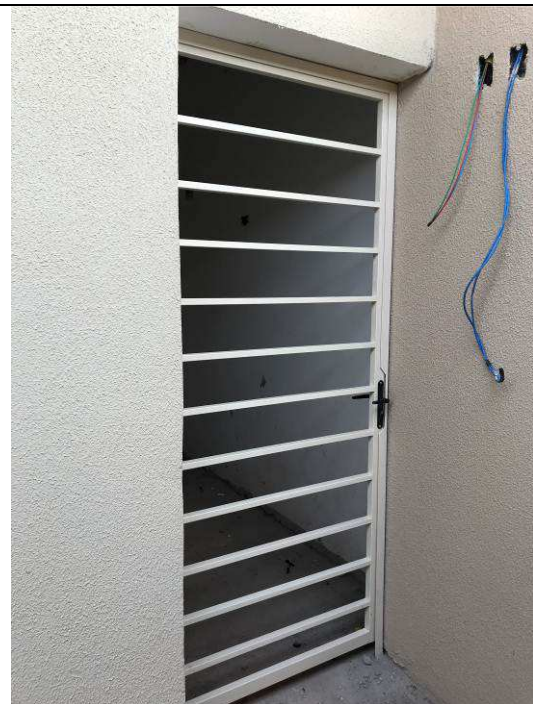

Figura 16C: Tampas das caixas de esgoto.



Figura 17C: Tampas das caixas de gordura e de esgoto.



Figura 18C: Tampas das caixas de esgoto.



Figura 19C: Tampas das caixas de esgoto.



Figura 20C: Tampas das caixas de esgoto.



Figura 21C: Tampas das caixas de esgoto.



Figura 22C: Tampas das caixas de esgoto.



Figura 23C: Tampas das caixas de gordura.

I.19. PINTURAS.

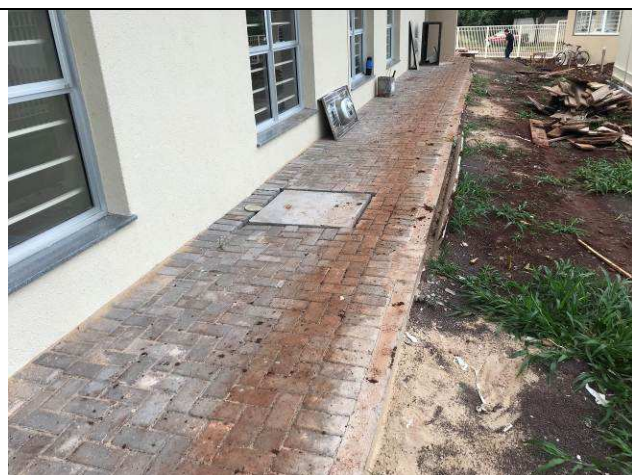

Figura 24C: Pintura do gradil externo.



Figura 25C: Pintura do gradil externo.



Figura 26C: Pintura do gradil externo.



Figura 27C: Pintura do gradil externo.



Figura 28C: Pintura externa da Guarita.



Figura 29C: Pintura externa da Guarita.

I.22. INSTALAÇÕES ELÉTRICAS.



Figura 01E: infraestrutura externa - caixas 30x30 e eletrodutos 50mm e 75mm



Figura 02E: infraestrutura externa - caixas 30x30 e eletrodutos 50mm e 75mm

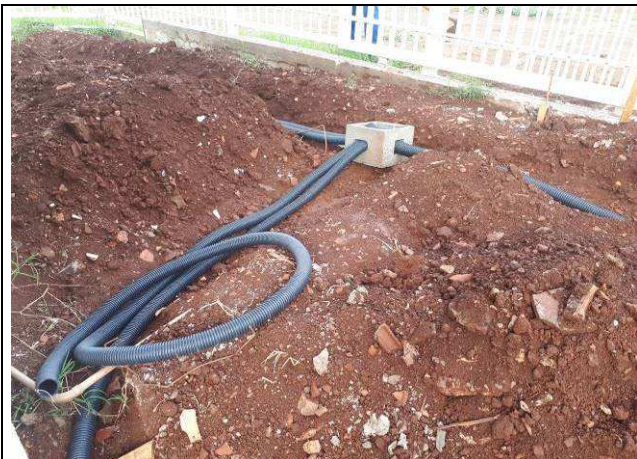

Figura 03E: infraestrutura externa - caixas 30x30 e eletrodutos 50mm e 75mm



Figura 04E: infraestrutura externa - caixas 30x30 e eletrodutos 50mm e 75mm



Figura 05E: caixas 2x4" embutir e cabeamento elétrico



Figura 06E: caixas 2x4" embutir e cabeamento elétrico

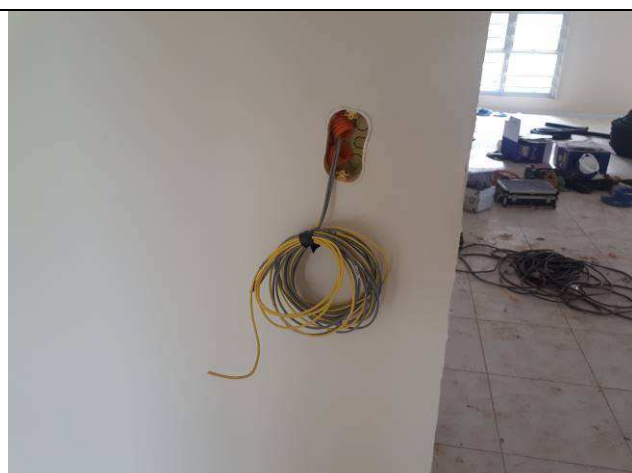
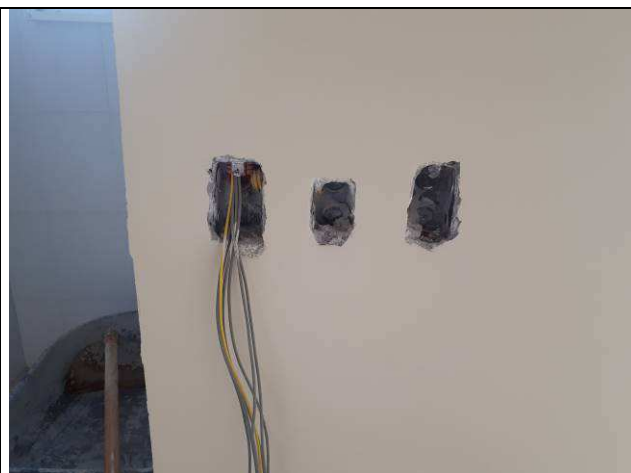



Figura 13E: cabearmento elétrico 2,5mm²



Figura 14E: cabearmento elétrico 2,5mm²

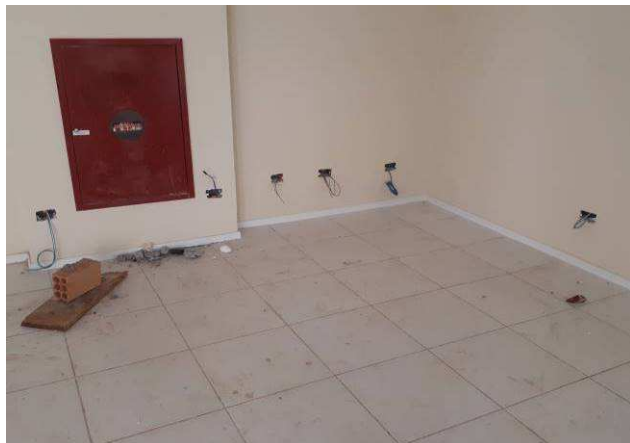

Figura 15E: cabearmento elétrico 120mm²
QDG



Figura 16E: cabearmento elétrico 70mm²
QDG

I.24. INSTALAÇÕES LÓGICAS, CFTV, TELEFONIA E ALARME



Figura 17E: infraestrutura externa

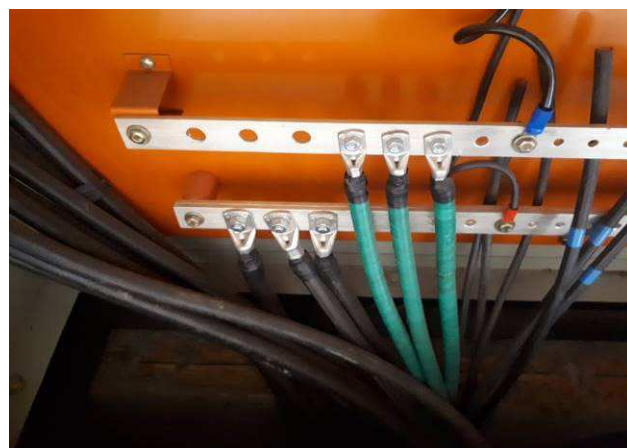

Figura 18E: infraestrutura externa



Figura 19E: infraestrutura padrão genérico



Figura 20E: infraestrutura padrão genérico



Figura 21E: infraestrutura padrão genérico e cabeamento UTP cat6



Figura 22E: infraestrutura parede e cabeamento UTP cat6

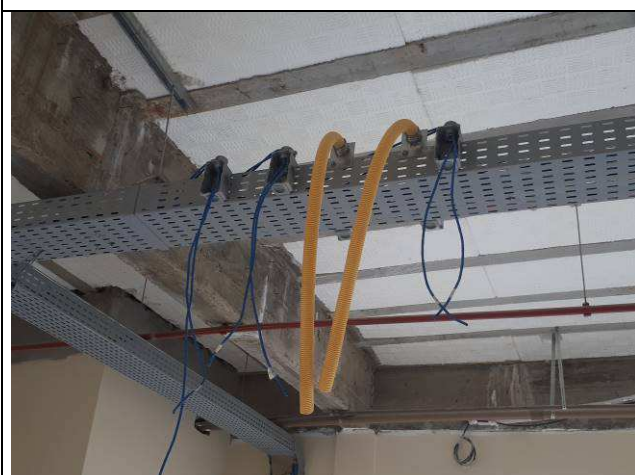

Figura 23E: cabeamento UTP cat6 sala site

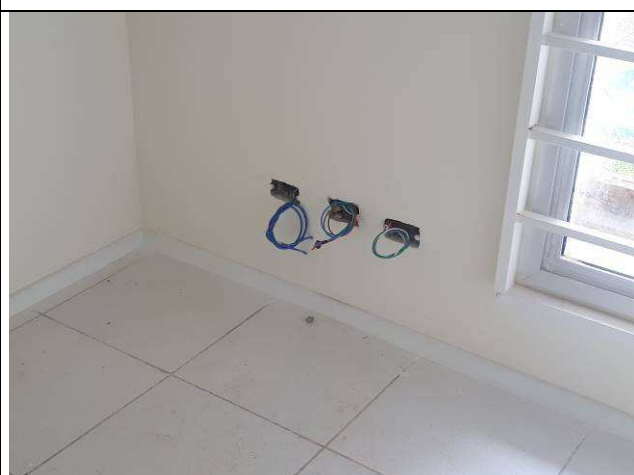

Figura 24E: cabeamento UTP cat6



Figura 25E: cabeamento UTP cat6



Figura 26E: cabeamento UTP cat6

I.25. SISTEMAS ELÉTRICOS DE COMBATE A INCÊNDIO

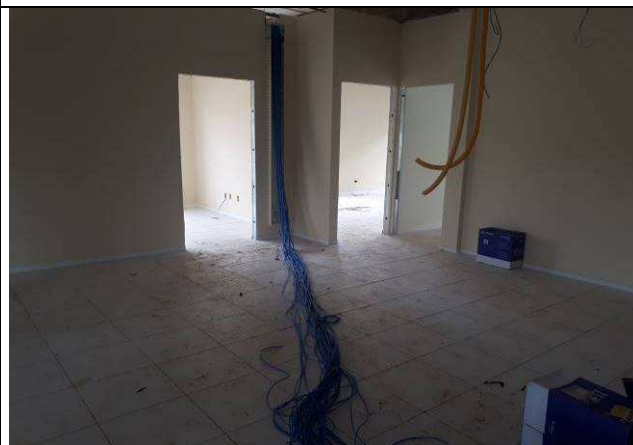

Figura 27E: infraestrutura eletrodutos e condutores - SDAI



Figura 28E: infraestrutura eletrodutos e condutores - SDAI

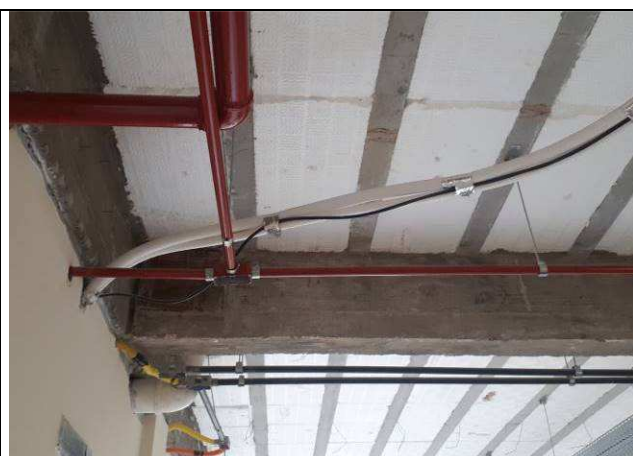

Figura 29E: infraestrutura eletrodutos e condutes - SDAI

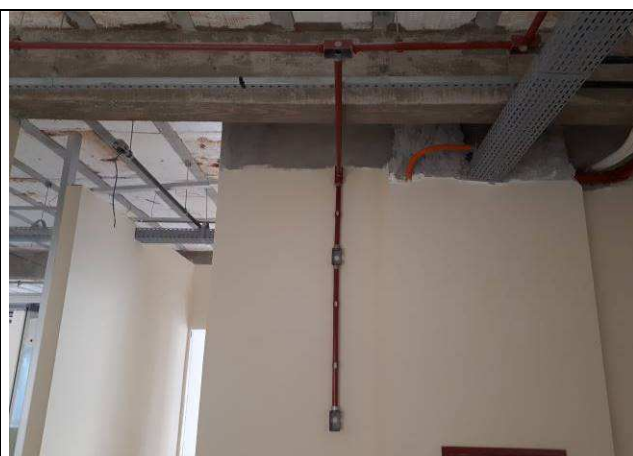

Figura 30E: infraestrutura eletrodutos e condutes - SDAI

Curitiba, 18 de fevereiro de 2019.

Arnaldo Nascimento de Souza
Membro

Carlos Henrique Siwek
Membro

Benedy Antunes de Oliveira
Membro