

RELATÓRIO FOTOGRÁFICO – 18ª MEDIÇÃO

OBRA: EXECUÇÃO DE OBRA DE CONSTRUÇÃO DO IMÓVEL PARA O FÓRUM TRABALHISTA DE TOLEDO.

CONTRATADA: P.R.P. EMPREENDIMENTOS E CONSTRUÇÃO CIVIL LTDA - ME.

Considerando a instituição da Comissão de Recebimento e Fiscalização da **EXECUÇÃO DE OBRA DE CONSTRUÇÃO DO IMÓVEL PARA O FÓRUM TRABALHISTA DE TOLEDO**, objeto do Contrato Nº 35/2017, CP 02/2016, com efeitos através do despacho exarado pela Sra. Ordenadora da Despesa, os componentes abaixo elencados apresentam o relatório fotográfico das vistorias realizadas, que tiveram como objetivo a fiscalização dos serviços executados pela Contratada, no período de 07/12/2018 até 09/01/2019 (data da 18ª Medição).

I.6. PAREDES E PAINÉIS.



Figura 01C: Paredes de gesso acartonado - 1ª Vara - Espera do público.



Figura 02C: Paredes de gesso acartonado - 1ª Vara - Espera do público.



Figura 03C: Paredes de gesso acartonado -
1ª Vara - Conciliação.



Figura 04C: Paredes de gesso acartonado -
1ª Vara - Sala de Audiências.



Figura 05C: Paredes de gesso acartonado -
1ª Vara - Gabinete de juiz.



Figura 06C: Paredes de gesso acartonado -
1ª Vara - Gabinete de juiz.



Figura 07C: Paredes de gesso acartonado -
1ª Vara - Secretaria.



Figura 08C: Paredes de gesso acartonado -
1ª Vara - Secretaria.



Figura 09C: Paredes de gesso acartonado -
1ª Vara - Secretaria.



Figura 10C: Paredes de gesso acartonado -
1ª Vara - Copa.



Figura 11C: Paredes de gesso acartonado -
1ª Vara - Copa.

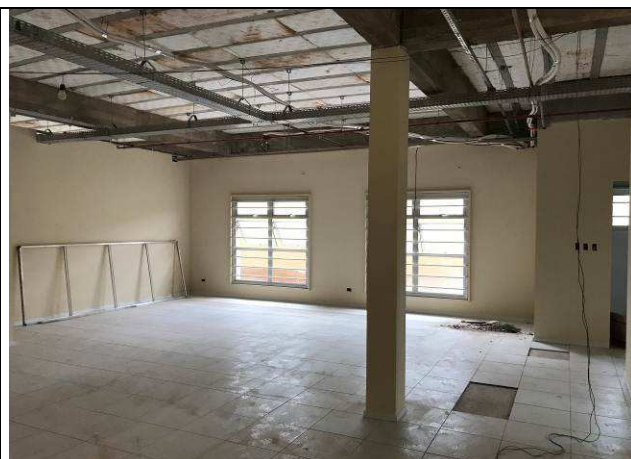

Figura 12C: Paredes de gesso acartonado -
1ª Vara - Assessoria.



Figura 13C: Paredes de gesso acartonado -
1ª Vara - Gabinete de juiz.



Figura 14C: Paredes de gesso acartonado -
1ª Vara - Gabinete de juiz.



Figura 13C: Paredes de gesso acartonado - 1ª Vara - Sala de Audiências.



Figura 14C: Paredes de gesso acartonado - 1ª Vara - Conciliação.



Figura 15C: Paredes de gesso acartonado - 2ª Vara - Espera do público.



Figura 16C: Paredes de gesso acartonado - 2ª Vara - Espera do público.



Figura 17C: Paredes de gesso acartonado - 2ª Vara - Conciliação.



Figura 18C: Paredes de gesso acartonado - 2ª Vara - Sala de Audiências.



Figura 19C: Paredes de gesso acartonado -
2ª Vara - Gabinete de juiz.



Figura 20C: Paredes de gesso acartonado -
2ª Vara - Gabinete de juiz.



Figura 21C: Paredes de gesso acartonado -
2ª Vara - Secretaria.



Figura 22C: Paredes de gesso acartonado -
2ª Vara - Secretaria.



Figura 23C: Paredes de gesso acartonado -
2ª Vara - Secretaria.



Figura 24C: Paredes de gesso acartonado -
2ª Vara - Secretaria.



Figura 25C: Paredes de gesso acartonado -
2ª Vara - Copa.



Figura 26C: Paredes de gesso acartonado -
2ª Vara - Assessoria.



Figura 27C: Paredes de gesso acartonado -
2ª Vara - Gabinete de juiz.



Figura 28C: Paredes de gesso acartonado -
2ª Vara - Gabinete de juiz.



Figura 29C: Paredes de gesso acartonado -
2ª Vara - Sala de Audiências.



Figura 30C: Paredes de gesso acartonado -
2ª Vara - Conciliação.

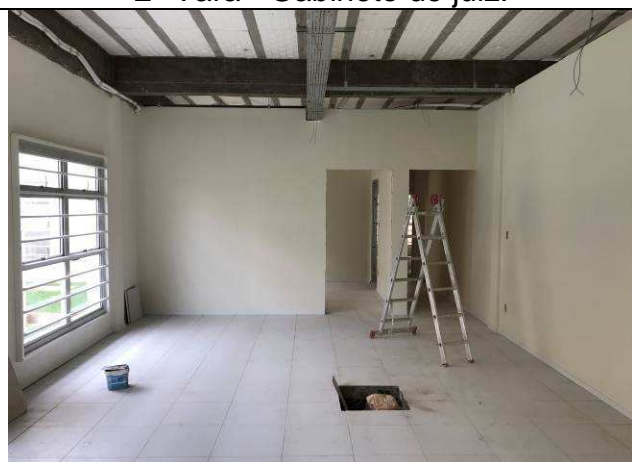

Figura 31C: Paredes de gesso acartonado - Hall Central.



Figura 32C: Paredes de gesso acartonado - Hall Central.



Figura 33C: Paredes de gesso acartonado - Hall Central.



Figura 34C: Paredes de gesso acartonado - Hall Central - Viga de Arremate.



Figura 35C: Paredes de gesso acartonado - Hall do Arquivo / Auditório.

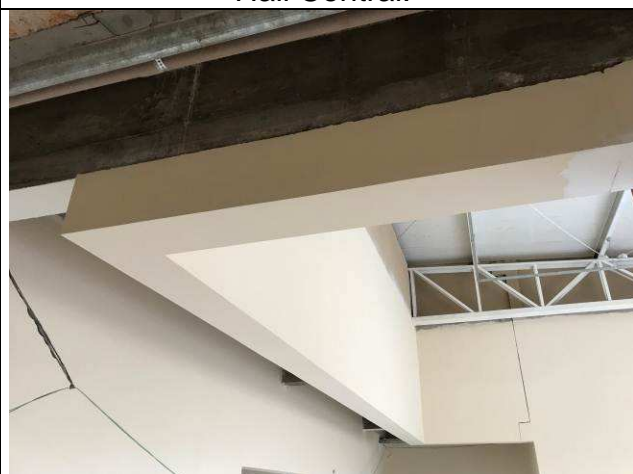

Figura 36C: Paredes de gesso acartonado - Hall do Arquivo / Auditório.

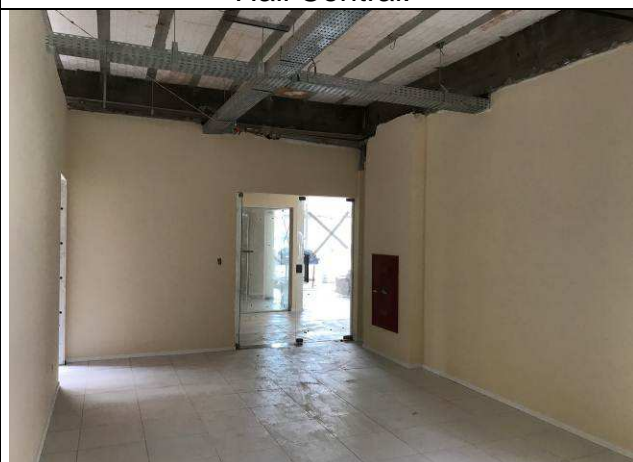

Figura 37C: Paredes de gesso acartonado - Arquivo.

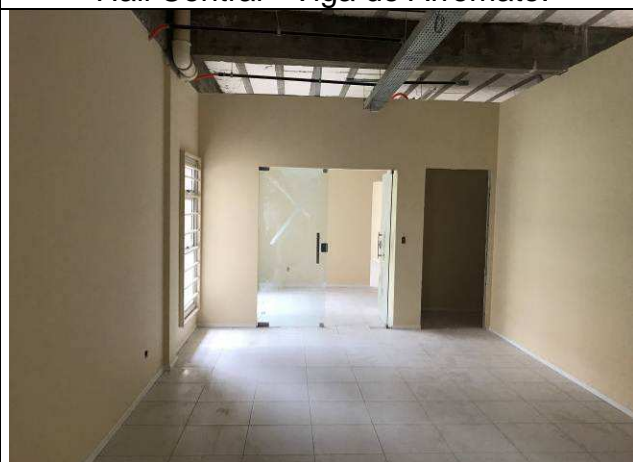

Figura 38C: Paredes de gesso acartonado - Arquivo.



Figura 39C: Paredes de gesso acartonado - Espera Auditório.



Figura 40C: Paredes de gesso acartonado - Área de Vivência.



Figura 41C: Paredes de gesso acartonado - Acessos para Copa e Auditório.

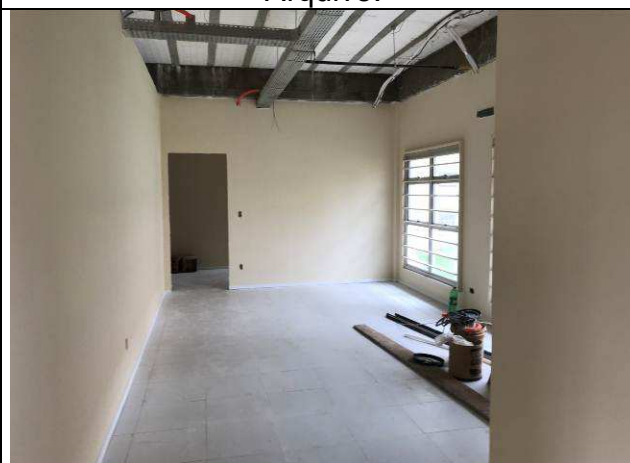

Figura 42C: Paredes de gesso acartonado - Copa Auditório.



Figura 43C: Paredes de gesso acartonado -
Auditório.



Figura 44C: Paredes de gesso acartonado -
Auditório.



Figura 45C: Paredes de gesso acartonado -
Copa Terceirizados.



Figura 46C: Paredes de gesso acartonado -
Copa Terceirizados.



Figura 47C: Paredes de gesso acartonado -
Cozinha Terceirizados.

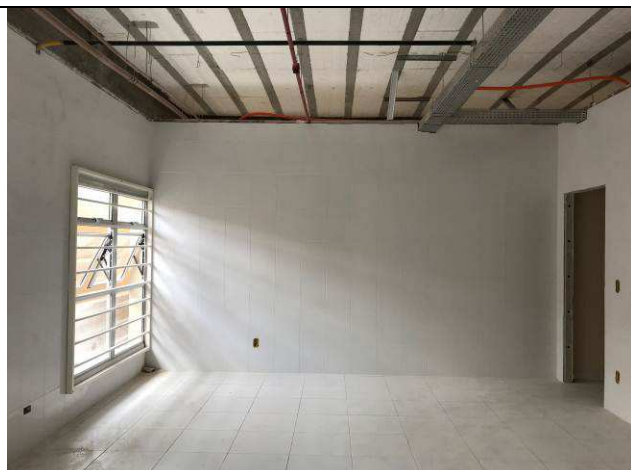

Figura 48C: Paredes de gesso acartonado -
Circulação Área de Terceirizados.



Figura 49C: Paredes de gesso acartonado -
Circulação Vestiários.



Figura 50C: Paredes de gesso acartonado -
Área de Serviço.



Figura 51C: Paredes de gesso acartonado -
Apoio Administrativo do Hall Central.



Figura 52C: Paredes de gesso acartonado -
Banheiro do Apoio Administrativo do Hall.



Figura 53C: Paredes de gesso acartonado - PAB's.



Figura 54C: Paredes de gesso acartonado - Circulação Sala de Perícias e OAB.



Figura 55C: Paredes de gesso acartonado - OAB.



Figura 56C: Paredes de gesso acartonado - Circulação Sala de Perícias e OAB.



Figura 57C: Paredes de gesso acartonado - Distribuição / Sala dos Oficiais.



Figura 58C: Paredes de gesso acartonado - Distribuição / Sala dos Oficiais.



Figura 59C: Paredes de gesso acartonado - Distribuição / Sala dos Oficiais.



Figura 60C: Paredes de gesso acartonado - Distribuição / Sala dos Oficiais.



Figura 59C: Paredes de gesso acartonado - Distribuição / Sala dos Oficiais - Copa.



Figura 60C: Paredes de gesso acartonado - Acesso Distribuição / Sala dos Oficiais.

I.7. ESQUADRIAS.



Figura 61C: Divisórias sanitárias - banheiro público masculino.

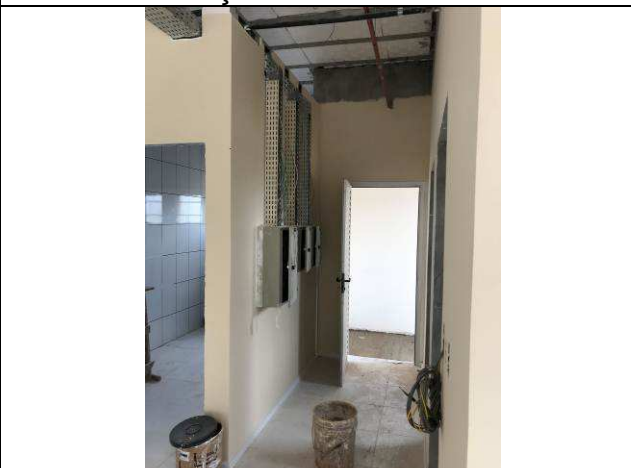

Figura 62C: Divisórias sanitárias - banheiro público masculino.



Figura 63C: Divisórias dos mictórios - banheiro público masculino.



Figura 64C: Divisórias sanitárias - banheiro público feminino.



Figura 65C: Grates de proteção das janelas - Guarita.



Figura 66C: Grates de proteção das janelas - Guarita.



Figura 67C: Grates de proteção das janelas - Guarita.



Figura 68C: Grates de proteção das janelas - Guarita.

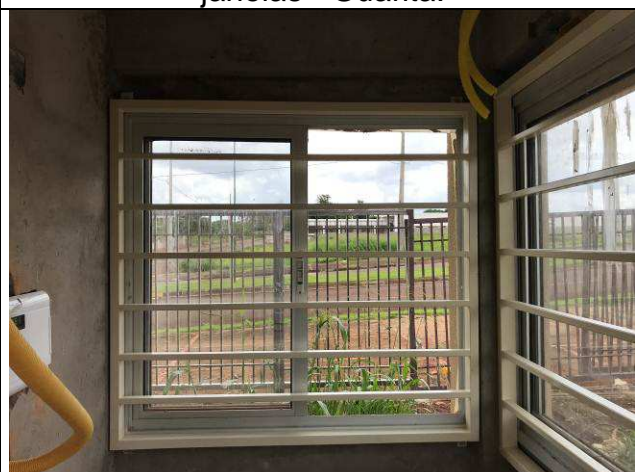

Figura 69C: Grates de proteção das janelas - Guarita.



Figura 70C: Grates de proteção das janelas - Guarita.

I.13. PISOS INTERNOS/EXTERNOS.

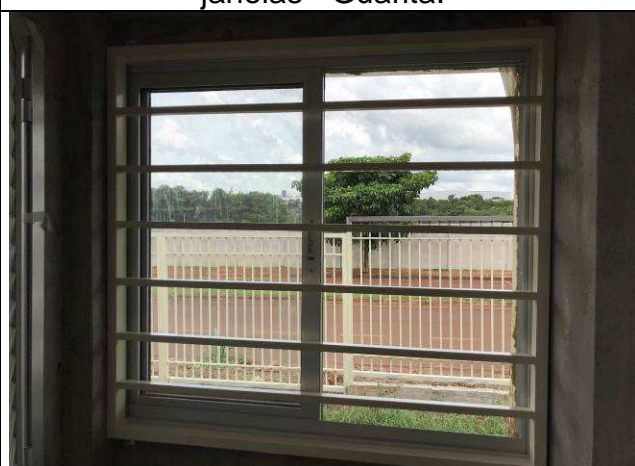

Figura 71C: Pisos cerâmicos - Sala de Audiências - 2ª Vara.



Figura 72C: Pisos cerâmicos - Sala técnica.



Figura 73C: Piso em granito - Entrada Hall Central.



Figura 74C: Piso em granito - Entrada Hall Central.



Figura 75C: Piso em granito - Entrada da área de terceirizados.



Figura 76C: Piso em granito - Entrada Distribuição / Sala dos Oficiais.



Figura 77C: Piso em granito - Entrada da 1ª Vara.



Figura 78C: Piso em granito - Entrada da 2ª Vara.

I.14. RODAPÉS, SOLEIRAS E PEITORIS.



Figura 79C: Rodapés em poliestireno.

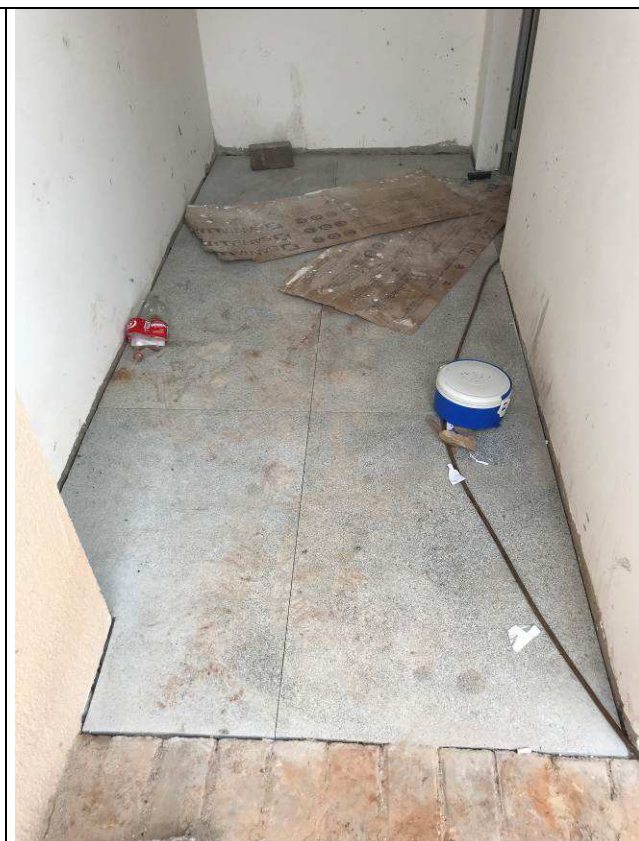

Figura 80C: Rodapés em poliestireno.

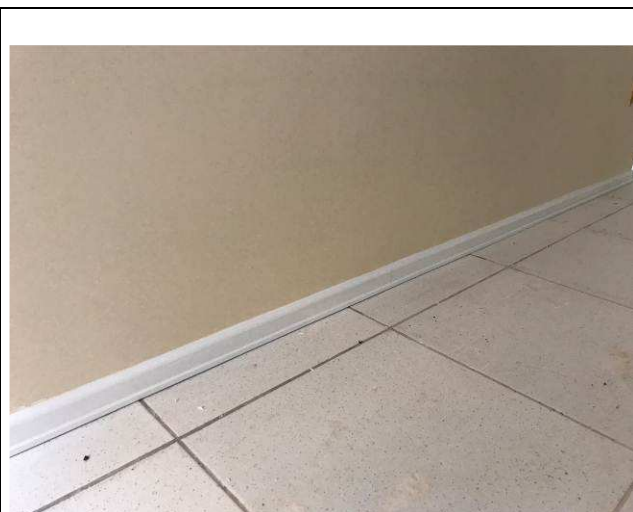

Figura 81C: Rodapés em poliestireno.

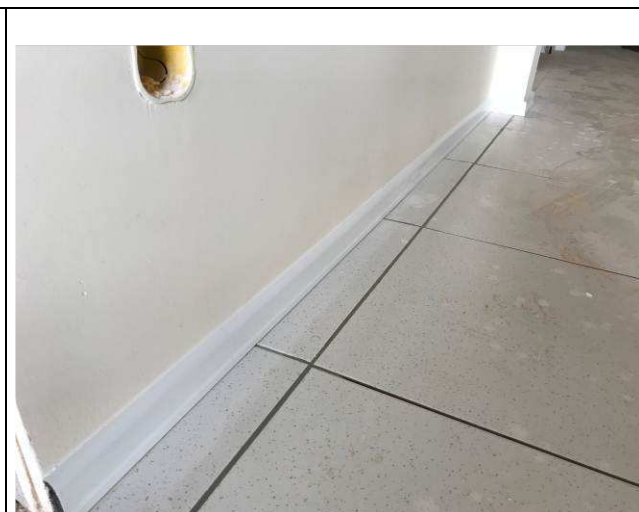

Figura 82C: Rodapés em poliestireno.



Figura 83C: Rodapés em poliestireno.



Figura 84C: Rodapés em poliestireno.

I.18. PAISAGISMO E SERVIÇOS EXTERNOS.



Figura 85C: Rampa de acesso em paver - estacionamento dos fundos.



Figura 86C: Rampa de acesso em paver - estacionamento dos fundos.



Figura 87C: Rampa de acesso em concreto - estacionamento dos fundos.

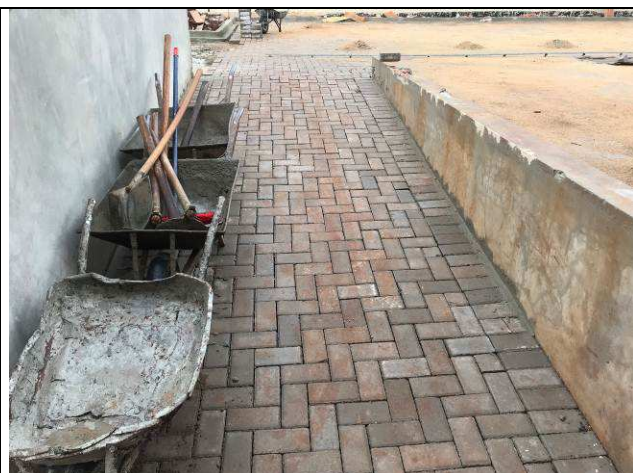

Figura 88C: Rampa de acesso em concreto - estacionamento dos fundos.



Figura 89C: Rampa de acesso em concreto - estacionamento dos fundos.



Figura 90C: Rampa de acesso em concreto - estacionamento dos fundos.

I.18. PAISAGISMO E SERVIÇOS EXTERNOS.



Figura 91C: Textura aplicada no muro da divisa.



Figura 92C: Textura aplicada no muro da divisa.



Figura 93C: Textura aplicada no muro da divisa.



Figura 94C: Textura aplicada no muro da divisa.



Figura 95C: Textura aplicada no muro da divisa.



Figura 96C: Textura aplicada no muro da divisa.



Figura 97C: Pintura no gradil externo.



Figura 98C: Pintura no gradil externo.



Figura 99C: Pintura no gradil externo.



Figura 100C: Pintura no gradil externo.



Figura 101C: Textura em parede externas.



Figura 102C: Textura em parede externas.



Figura 103C: Textura em parede externas.



Figura 104C: Textura em parede externas.



Figura 105C: Textura em parede externas.



Figura 106C: Textura em parede externas.



Figura 107C: Textura em parede externas.



Figura 108C: Textura em parede externas.



Figura 109C: Textura em parede externas.



Figura 110C: Textura em parede externas.

I.22. INSTALAÇÕES ELÉTRICAS.

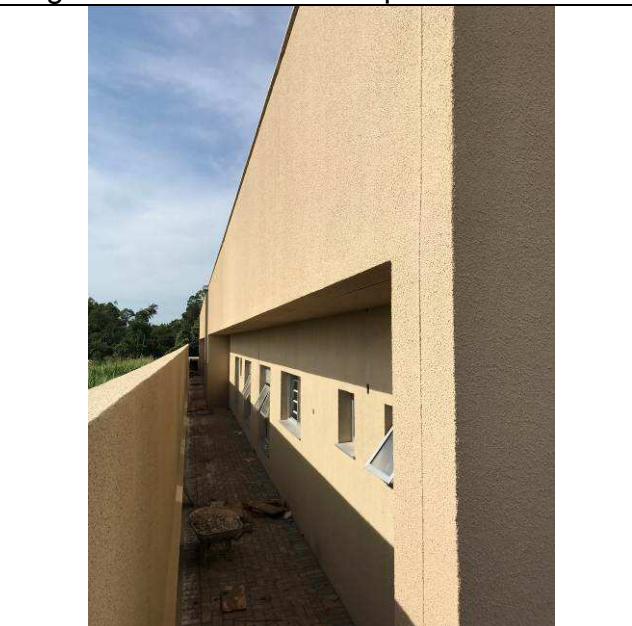

Figura 01E: infraestrutura interna -
eletrocalhas descida quadros

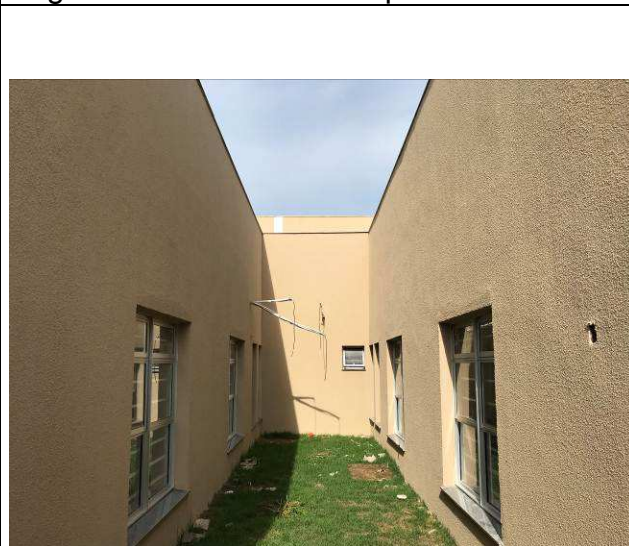

Figura 02E: infraestrutura interna -
eletrocalhas descida quadros



Figura 03E: infraestrutura interna -
eletrocalhas descida quadros



Figura 04E: infraestrutura interna -
eletrocalhas descida quadros

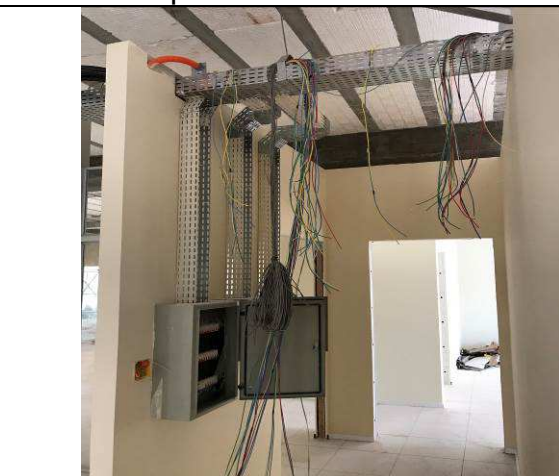





Figura 15E: cabeamento elétrico - QDC3



Figura 16E: cabeamento elétrico - QDL4

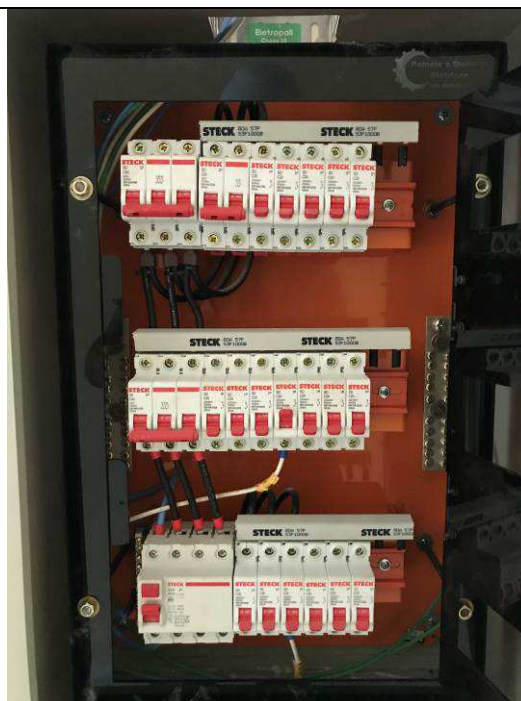
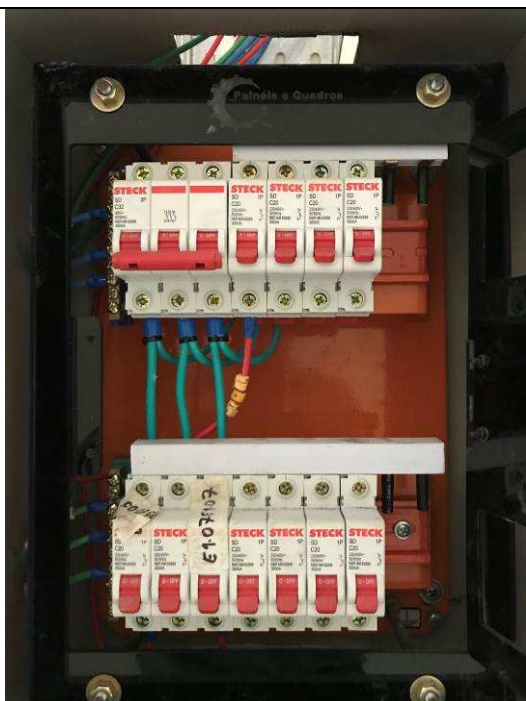

Figura 17E: cabeamento elétrico - QDE4



Figura 18E: cabeamento elétrico - QDC4

I.22. INSTALAÇÕES ELÉTRICAS.



Figura 19E: infraestrutura interna - quadro telefonia OAB



Figura 20E: infraestrutura interna - caixas 2x4" e eletrodutos



Figura 21E: infraestrutura interna - caixas 2x4" e eletrodutos



Figura 22E: infraestrutura interna - eletrodutos, luva

Curitiba, 17 de janeiro de 2019.

Arnaldo Nascimento de Souza
Membro

Carlos Henrique Siwek
Membro

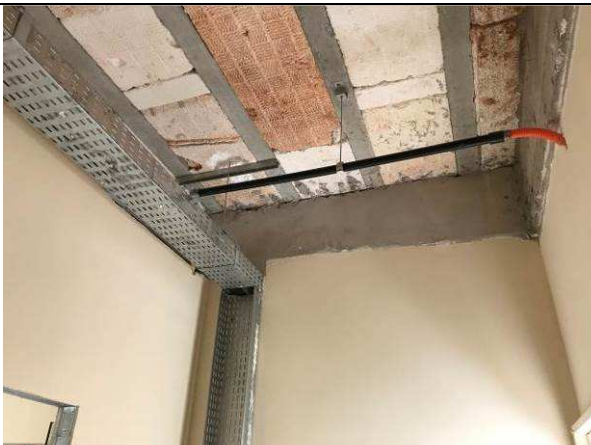
Benedy Antunes de Oliveira
Membro