

## RELATÓRIO FOTOGRÁFICO - 17ª MEDIÇÃO

**OBRA: CONSTRUÇÃO DO FÓRUM TRABALHISTA DE APUCARANA**

**CONTRATADA: PRP EMPREENDIMENTOS E CONSTRUÇÃO CIVIL LTDA - EPP**

Considerando a instituição da Comissão de Recebimento e Fiscalização da CONSTRUÇÃO DO FÓRUM TRABALHISTA DE APUCARANA, objeto do Contrato Nº 34/2017, CP 04/2016, com efeitos através do despacho exarado pela Sra. Ordenadora da Despesa, os componentes abaixo elencados apresentam o relatório fotográfico das vistorias realizadas, que tiveram como objetivo a fiscalização dos serviços executados pela Contratada, no período de 07/11/2018 até 29/11/2018 (décima sétima medição).

### SERVIÇOS

#### 3 . MOVIMENTO DE TERRA



Figura 01C: Abertura de vala para instalação de rede pluvial - estacionamento da direita



Figura 02C: Abertura de vala para execução de boca-de-lobo



Figura 03C: Fechamento de vala em local de boca-de-lobo



Figura 04C: Fechamento de vala no estacionamento da direita

**4 . INFRA-ESTRUTURA**

Figura 05C: Estacas-brocas perfuradas - Reservatório de incêndio



Figura 06C: Estaca já concretada - reservatório de incêndio



Figura 07C: Estacas concretadas - reservatório de incêndio



Figura 08C: Estacas concretadas - reservatório de incêndio

**6 . PAREDES E PAINÉIS**

Figura 09C: Paredes de gesso acartonado simples - secretaria do bloco esquerdo



Figura 10C: Paredes de gesso acartonado simples - gabinete do juiz auxiliar



Figura 11C: Paredes de gesso acartonado simples (secretaria) e verde (copa)



Figura 12C: Paredes de gesso acartonado simples - sala de assistentes



Figura 13C: Parede de gesso acartonado duplo (pré acordo - bloco da esquerda)



Figura 14C: Dupla placa de gesso acartonado (audiência - bloco esquerdo)



Figura 15C: Paredes de gesso acartonado simples (a direita) e dupla (a esquerda)



Figura 16C: Parede de gesso acartonado verde - Copa da distribuição/oficiais



Figura 17C: Parede de gesso acartonado verde - sanitário público



Figura 18C: Parede de gesso acartonado verde - copa do bloco esquerdo

## 7 . ESQUADRIAS



Figura 19C: Painel de vidro fixo + de abrir, instalado no atendimento (bloco da direita)



Figura 20C: Painel de vidro fixo (esquerda, na imagem) e de abrir (centro da imagem), instalados na entrada do bloco da direita



Figura 21C: Painel de vidro fixo (direita, na imagem) e de abrir (esquerda da imagem), instalados na entrada do bloco da esquerda



Figura 22C: Painel de vidro fixo, instalado na sala de assistentes (bloco da direita)



Figura 23C: Painel de vidro fixo, instalado na sala de assistentes (bloco da esquerda)



Figura 24C: Grade de proteção de janela de 60x60cm



Figura 25C: Grades de proteção de janelas de 60x60cm



Figura 26C: Grade de proteção de janela de 90x60cm



Figura 27C: Grades de proteção de janela de 90x90cm - copa do bloco da direita



Figura 28C: Grades de proteção de janelas de 90x180cm - arquivo



Figura 29C: Grades de proteção de janelas de 180x180cm - secretaria do bloco da direita



Figura 30C: Grades de proteção de janelas de 180x180cm - sala de audiência 1 (bloco da esquerda)



Figura 31C: Grades de proteção de janelas de 180x180cm - Corredor (bloco central)



Figura 32C: Grades de proteção de janelas de 90x90cm - copa do bloco esquerdo

## 11 . REVESTIMENTOS INTERNOS



Figura 33C: Azulejos instalados na copa do bloco da direita



Figura 34C: Azulejos instalados em sanitário público



Figura 35C: Azulejos instalados na copa da distribuição/oficiais



Figura 36C: Azulejos instalados na copa da distribuição/oficiais

**13 . PISOS INTERNOS/EXTERNOS**

Figura 37C: Piso executado na distribuição/oficiais

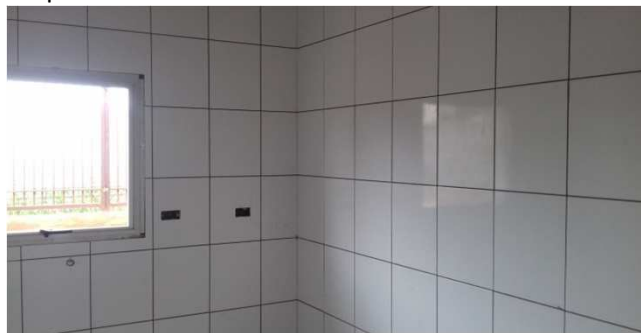

Figura 38C: Piso executado no hall, copa da distribuição e sala de perícias

**15 . INSTALAÇÕES HIDROSSANITÁRIAS**

Figura 39C: Tubos de concreto 400mm, instalados no estacionamento da direita



Figura 40C: Tubos de concreto 400mm, instalados no estacionamento da direita, junto a boca-de-lobo



Figura 41C: Tubos de concreto 400mm, instalados no estacionamento da direita, em ponto onde será executada cx de inspeção



Figura 42C: Válvula solenóide, já com bóia elétrica acoplada (cabo preto)





Figura 43C: Filtro para água pluvial



Figura 44C: Filtro para água pluvial



Figura 45C: Registro de esfera de 25mm



Figura 46C: Registro de esfera de 60mm



Figura 47C: Registro de esfera de 50mm



Figura 48C: Detalhe de bóia elétrica

## 17 . INSTALAÇÕES DE PREVENÇÃO CONTRA INCÊNDIOS

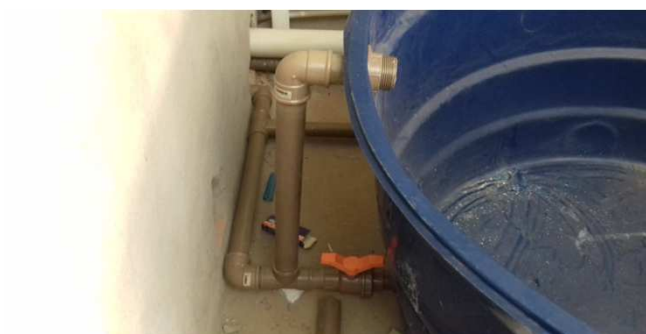

Figura 49C: Tubo de incêndio 2 1/2", instalado entre a calçada e a entrada do imóvel

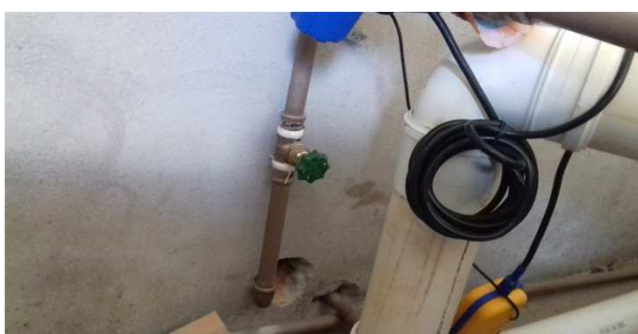

Figura 50C: Tubo de incêndio 2 1/2", instalado entre a calçada e a entrada do imóvel



Figura 51C: Ponto de fim da tubulação de incêndio - onde ficará o hidrante da calçada

## 18 . PAISAGISMO E SERVIÇOS EXTERNOS

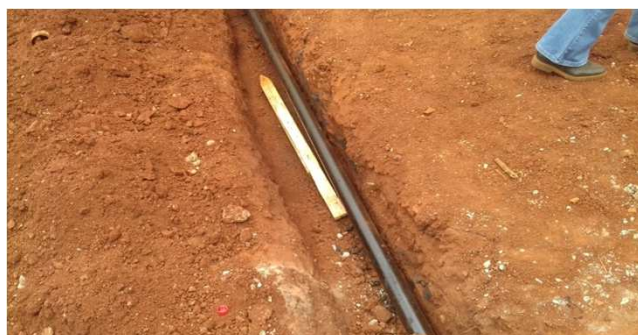

Figura 52C: Macadame hidráulico sendo espalhado no estacionamento da esquerda



Figura 53C: Macadame hidráulico após total espalhamento - estacionamento da esquerda



Figura 54C: Macadame hidráulico após total espalhamento - estacionamento da direita

## 22 . INSTALAÇÕES ELÉTRICAS



Figura 01E: infraestrutura de eletrodutos e caixas 30x30 - externo estacionamento



Figura 02E: infraestrutura de eletrodutos e caixas 30x30 - externo estacionamento



Figura 03E: infraestrutura de eletrodutos e caixas 30x30 - externo estacionamento



Figura 04E: infraestrutura interna - caixas drywall e eletrodutos (lado esquerdo)



Figura 05E: infraestrutura interna - caixas drywall e eletrodutos (lado esquerdo)



Figura 06E: infraestrutura interna - caixas drywall e eletrodutos (lado esquerdo)

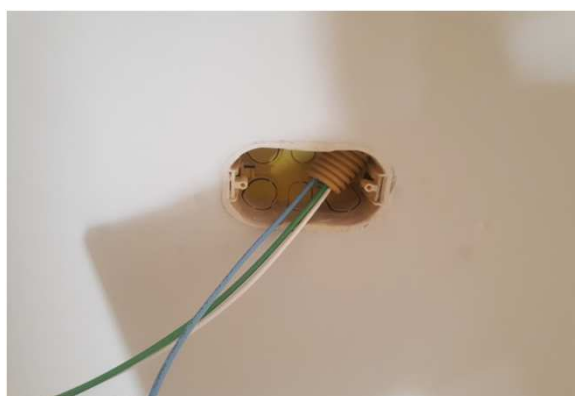

Figura 07E: infraestrutura interna - caixas drywall e eletrodutos (central)

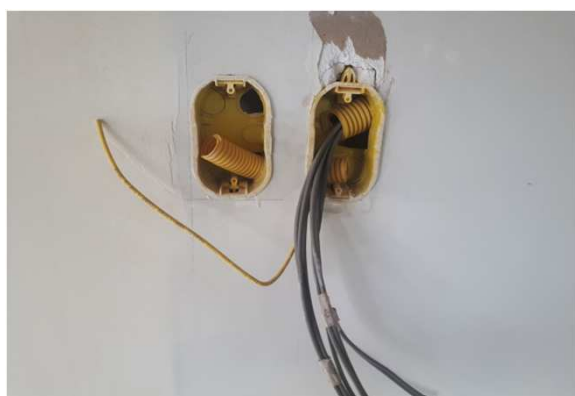

Figura 08E: infraestrutura interna - caixas de piso e eletrodutos (lado direito, audiências)



Figura 09E: infraestrutura interna - caixas de piso e eletrodutos (lado direito, audiências)



Figura 10E: infraestrutura interna - caixas de piso e eletrodutos (lado direito, audiências)



Figura 11E: quadro elétrico - OAB



Figura 12E: quadro elétrico - OAB

## 25 . INSTALAÇÕES LÓGICAS, CFTV, TELEFONIA E ALARME



Figura 13E: infraestrutura interna - caixas drywall e eletrodutos



Figura 14E: infraestrutura interna - caixas drywall e eletrodutos

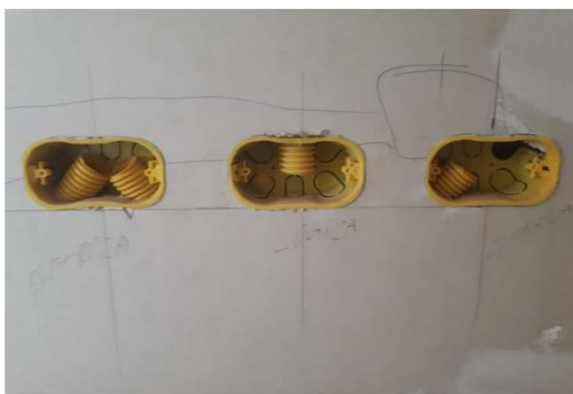

Figura 15E: caixa telefonia - OAB



Figura 16E: cabeamento UTP cat6



Figura 17E: cabeamento UTP cat6



Figura 18E: cabeamento UTP cat6

Curitiba, 06 de dezembro de 2018.

---

Arnaldo Nascimento de souza

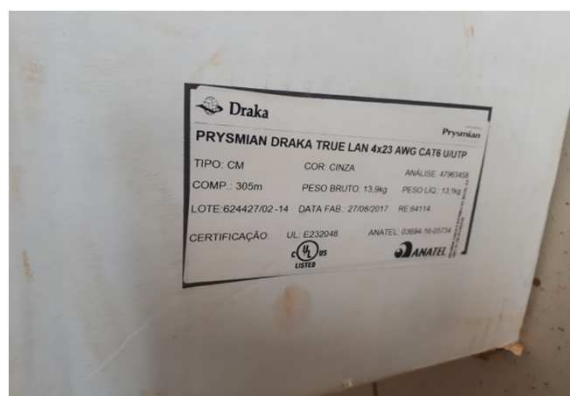
Membro

---

Carlos Henrique Siwek

Membro

---

Kelvi Leandro da Silva

Membro

Este documento pode ser encontrado, em modo digital, no seguinte endereço:

*M:\58-APUCARANA-CP04\_2016-FÓRUM\Medições\17ª Medição\_29-11-18\CP\_04-2016\_17ª\_MEDIÇÃO\_Rascunho\_1.xlsx*RELATORIO