

## RELATÓRIO FOTOGRÁFICO – 2ª MEDIÇÃO

OBRA: ADEQUAÇÃO DO IMÓVEL QUE ABRIGA O ARQUIVO GERAL E O ALMOXARIFADO DO TRIBUNAL REGIONAL DO TRABALHO DO PARANÁ - CONTRATO 043/2018 - PO 42/2018.

CONTRATADA: HAVELI SERVIÇOS ESPECIALIZADOS EIRELI EPP

Considerando a instituição da Comissão de Recebimento e Fiscalização das ADEQUAÇÕES DO IMÓVEL QUE ABRIGA O ARQUIVO GERAL E O ALMOXARIFADO DO TRIBUNAL REGIONAL DO TRABALHO DO PARANÁ - CONTRATO 043/2018 - PO 42/2018, objeto do Contrato Nº 43/2018, PO 42/2018, com efeitos através do despacho exarado pela Sra. Ordenadora da Despesa, os componentes abaixo elencados apresentam o relatório fotográfico das vistorias realizadas, que tiveram como objetivo a fiscalização dos serviços executados pela Contratada, no período de 17/10/2018 até 13/11/2018 (segunda etapa).

## SERVIÇOS

### 1.0 ADMINISTRAÇÃO





Figura 02 - Andaime tipo Modex para não mover as estantes.



Figura 03 - Andaime metálico modular

## 2.0 DEMOLIÇÕES E INSTALAÇÕES DO CANTEIRO DE OBRAS



Figura 04 - Caçamba de entulho



Figura 05: Remoções de divisórias em dry wall e remoção de azulejos.



Figuras 06: Remoções de guarda corpo e gradis das janelas.

### 3.0 FUNDAÇÕES E ESTRUTURAS



Figura 07 - Confeccção baldrame para atender o gradil e guarita nova.





Figuras 08 - Confeção da estrutura da guarita plataforma.

## 7.0 REVESTIMENTOS



Figuras 09 - Execução de peitoril em granito.

## 9.0 ESQUADRIAS



Figuras 10 - Gradis de fechamento de terreno.



Figura 11 - Porta em madeira de 2 folhas de 90 x 120 cm

## 10.0 COBERTURAS E FORROS



Figura 12 - Estrutura do forro removível do Arquivo..

## 11.0 PINTURAS



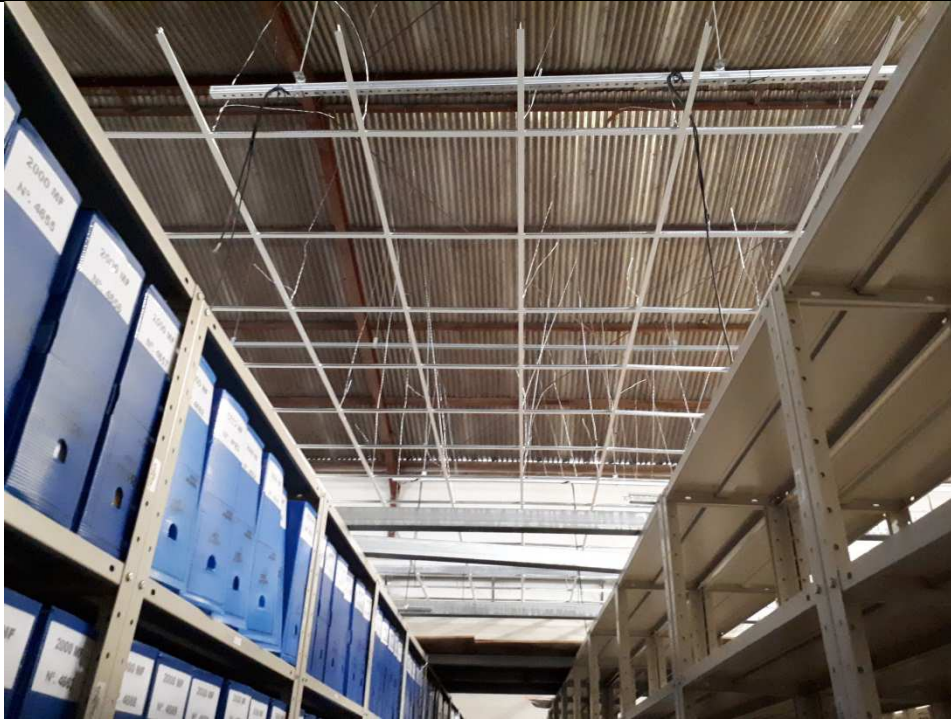
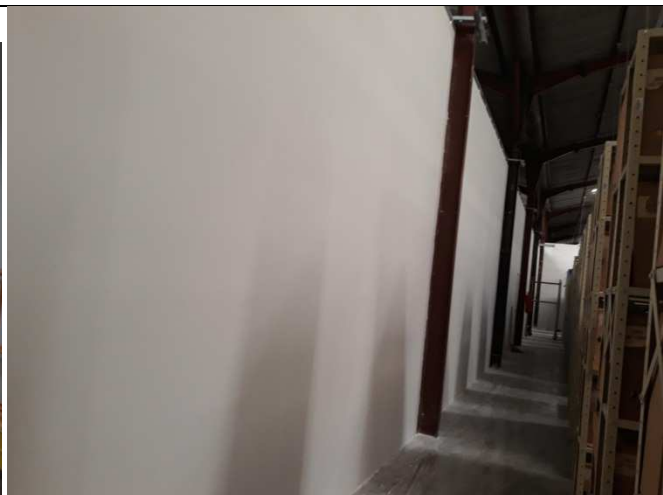
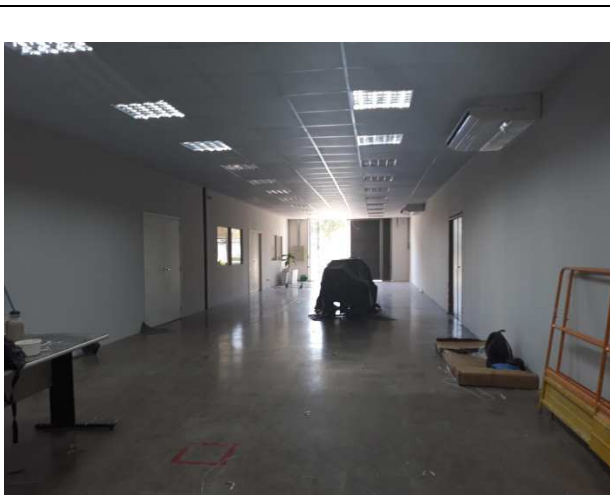
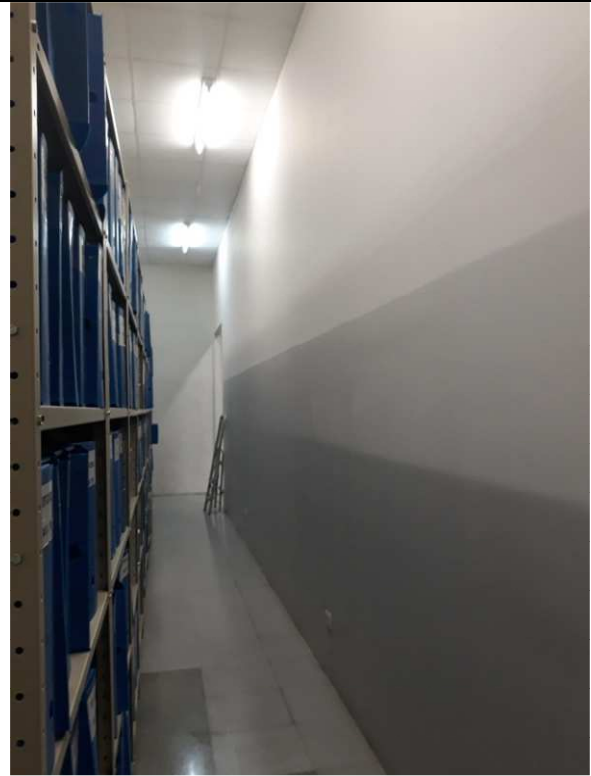
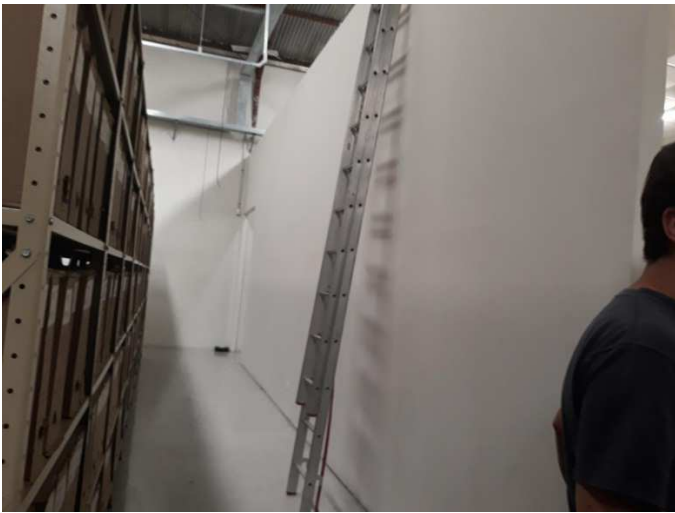

Figuras 13 - Pintura dry wall e alvenaria interna.







Figuras 14 - Pintura das esquadrias.



Figuras 15 - Pintura da fachada na cor Marfim.



Figuras 16 - Pintura dos portões metálicos.

#### 14.0 INSTALAÇÕES ELÉTRICAS

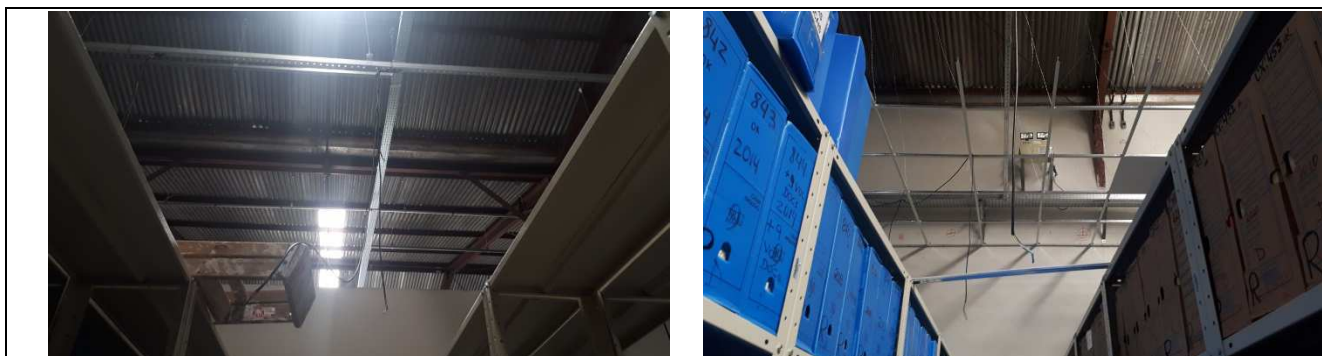

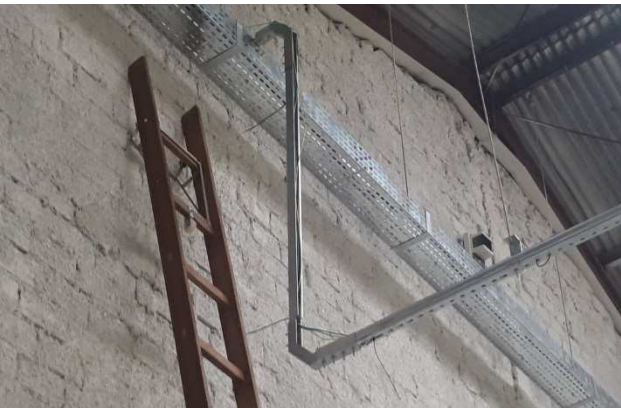

Figuras 01E: infraestrutura, cabeamento e cabeamento PP para iluminação - arquivo.

## 15.0 INSTALAÇÕES DE REDE LÓGICA



Figura 02E - cabeamento para ponto lógico da guarita.

Curitiba, 14 de novembro de 2018.

---

Anadélia Trentini Campara  
Comissão de Fiscalização - Contrato nº 43/2018

---

Cláudia Freda Soares Dal Piva  
Comissão de Fiscalização - Contrato nº 43/2018

---

Carlos Henrique Siwek  
Comissão de Fiscalização - Contrato nº 43/2018