

RELATÓRIO FOTOGRÁFICO – 17ª MEDIÇÃO

**OBRA: EXECUÇÃO DE OBRA DE CONSTRUÇÃO DO IMÓVEL PARA O FÓRUM
TRABALHISTA DE FOZ DO IGUAÇU.**

CONTRATADA: TALLENTO CONSTRUTORA DE OBRAS LTDA

Considerando a instituição da Comissão de Recebimento e Fiscalização da **EXECUÇÃO DE OBRA DE CONSTRUÇÃO DO IMÓVEL PARA O FÓRUM TRABALHISTA DE FOZ DO IGUAÇU**, objeto do Contrato Nº 05/2016, CP 05/2015, com efeitos através do despacho exarado pela Sra. Ordenadora da Despesa, os componentes abaixo elencados apresentam o relatório fotográfico das vistorias realizadas, que tiveram como objetivo a fiscalização dos serviços executados pela Contratada, no período de 28/09/2018 até 05/11/2018 (data da 17ª Medição).

I.2. INSTALAÇÃO DO CANTEIRO DE OBRAS.



Figura 01C: Caçambas para retirada de entulhos.

I.7. ESQUADRIAS.



Figura 02C: Porta de entrada da 1ª Vara.

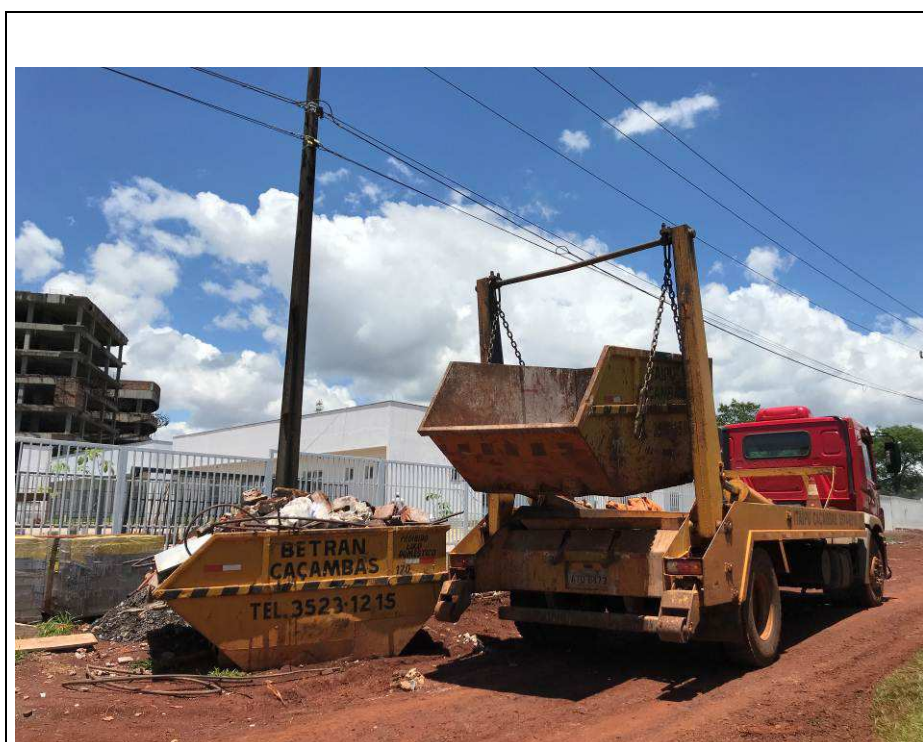

Figura 03C: Porta de entrada da 2ª Vara.



Figura 04C: Porta de entrada da 3ª Vara.

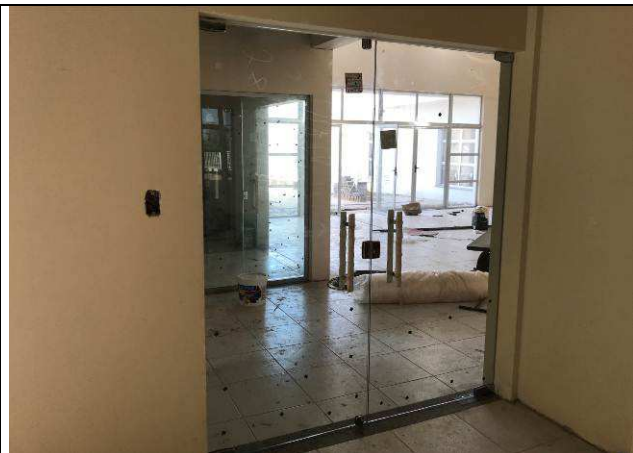

Figura 05C: Porta de entrada da Espera da Sala Múltiplo Uso.

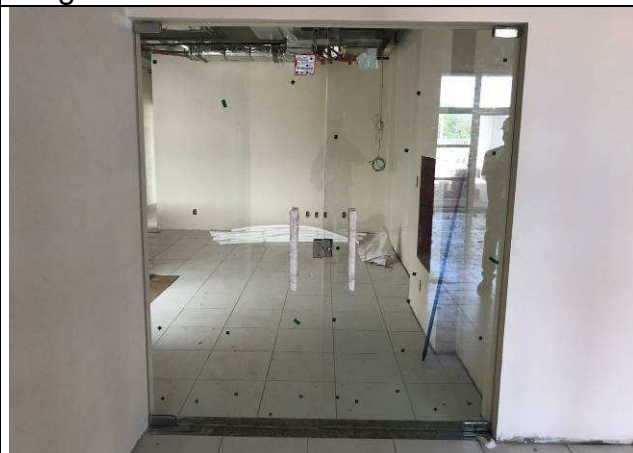

Figura 06C: Porta de vidro temperado e painel de vidro do balcão da 1ª Vara.

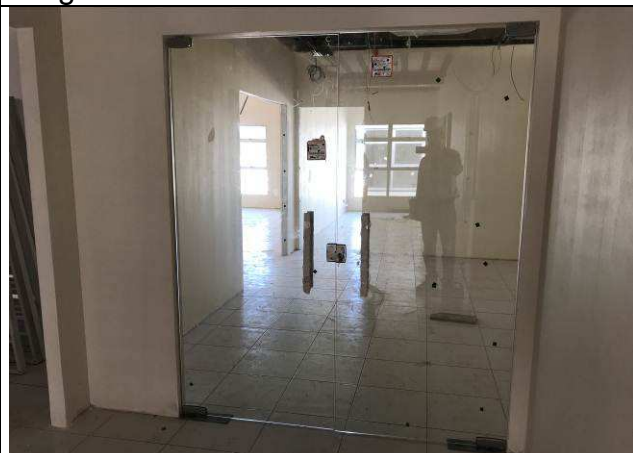

Figura 07C: Porta de vidro temperado e painel de vidro do balcão da 2ª Vara.



Figura 08C: Porta de vidro temperado e painel de vidro do balcão da 3ª Vara.



Figura 09C: Porta e painel de vidro fixo da entrada da 1ª Vara.



Figura 10C: Porta de vidro temperado do balcão da Distribuição.



Figura 11C: Molas de piso instaladas.



Figura 12C: Puxador e fechaduras instalados.



Figura 13C: Fechadura instalada.

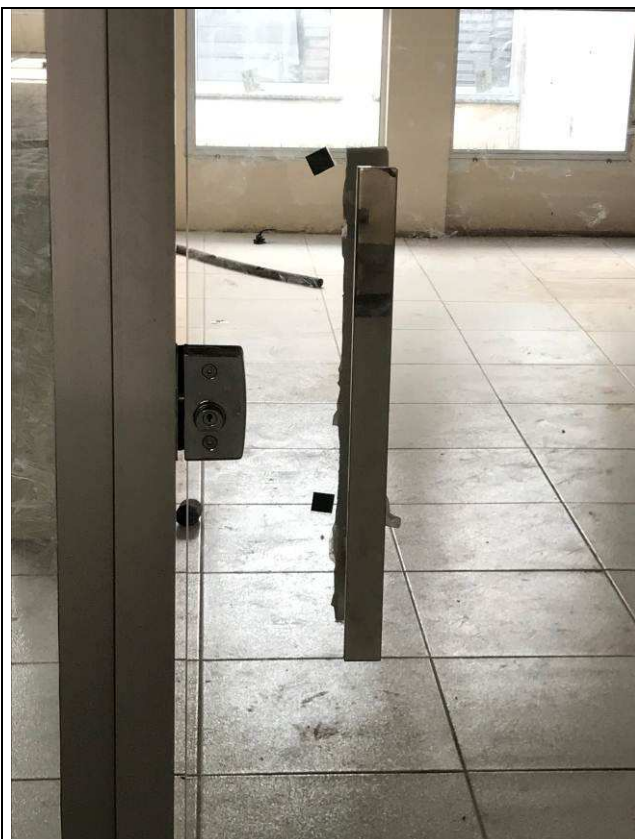

Figura 14C: Fechadura instalada.



Figura 15C: Fechadura instalada.



Figura 16C: Painéis de vidro nas laterais das portas de entrada.



Figura 17C: Painéis de vidro nas laterais das portas de entrada.

I.14. RODAPÉS, SOLEIRAS E PEITORIS.



Figura 18C: Rodapés em granito - entrada lateral da 1ª Vara.



Figura 19C: Rodapés em granito - entrada lateral da 2ª Vara.

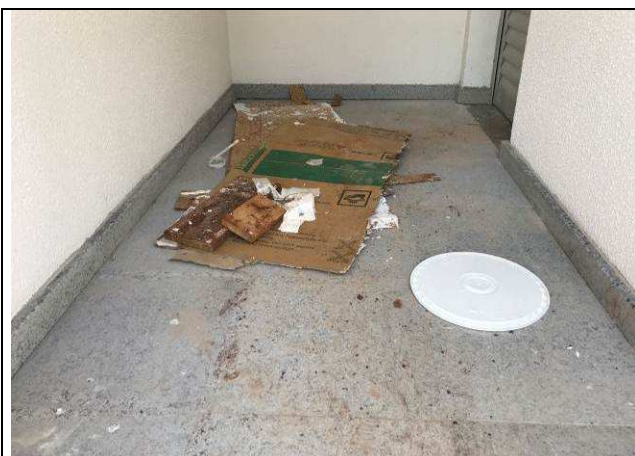

Figura 20C: Rodapés em granito - entrada lateral da 3ª Vara.



Figura 21C: Rodapés em granito - entrada lateral da Distribuição.

I.16. INSTALAÇÕES DE AR CONDICIONADO.

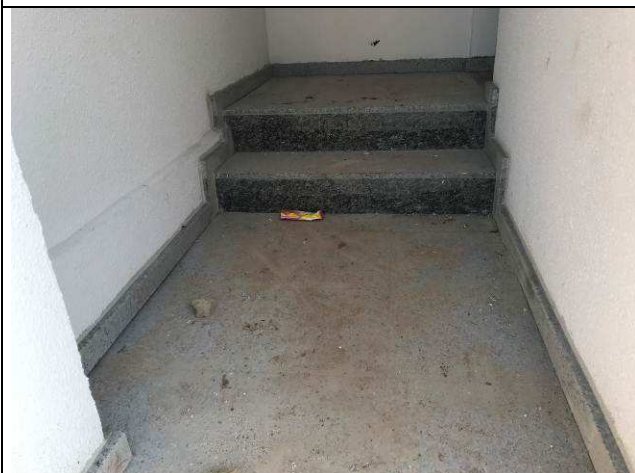

Figura 22C: Evaporadoras substituídas.



Figura 23C: Evaporadoras substituídas.



Figura 24C: Evaporadoras substituídas.



Figura 25C: Evaporadoras substituídas.



Figura 26C: Evaporadoras substituídas.



Figura 27C: Evaporadoras substituídas.



Figura 28C: Evaporadoras substituídas.



Figura 29C: Evaporadoras substituídas.

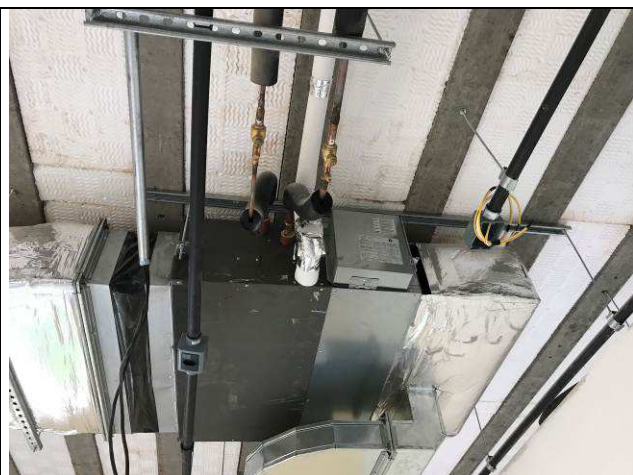

Figura 30C: Linhas frigorígenas e drenos com isolamento térmico.



Figura 31C: Linhas frigorígenas e drenos com isolamento térmico.



Figura 32C: Linhas frigorígenas e drenos com isolamento térmico.



Figura 33C: Linhas frigorígenas e drenos com isolamento térmico.

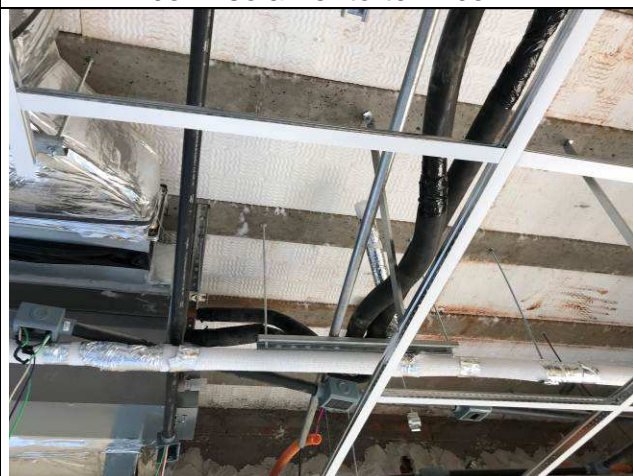

Figura 34C: Linhas frigorígenas e drenos com isolamento térmico.



Figura 35C: Linhas frigorígenas e drenos com isolamento térmico.



Figura 36C: Linhas frigorígenas e drenos com isolamento térmico.



Figura 37C: Linhas frigorígenas e drenos com isolamento térmico.



Figura 38C: Linhas frigorígenas e drenos com isolamento térmico.



Figura 39C: Teste das tubulações.



Figura 40C: Linhas frigoríferas externas.



Figura 41C: Linhas frigoríferas externas.



Figura 42C: Caixa de dreno de linha frigorígena - Sala Técnica 1.



Figura 43C: Caixa de dreno de linha frigorígena - Sala Técnica 2.

I.18. PAISAGISMO E SERVIÇOS EXTERNOS.



Figura 44C: Plantio de grama.

Figura 45C: Plantio de grama.



Figura 46C: Pavimentação intertravada das calçadas internas.

Figura 47C: Pavimentação intertravada das calçadas internas.



Figura 48C: Pavimentação intertravada das calçadas internas.



Figura 49C: Pavimentação intertravada das calçadas internas.



Figura 50C: Pavimentação intertravada das calçadas internas.



Figura 51C: Pavimentação intertravada das calçadas internas.



Figura 52C: Pavimentação intertravada dos estacionamentos internos.



Figura 53C: Pavimentação intertravada dos estacionamentos internos.



Figura 54C: Pavimentação intertravada dos estacionamentos internos.



Figura 55C: Execução da pavimentação intertravada da entrada (guarita).



Figura 56C: Execução da pavimentação intertravada da entrada (guarita).



Figura 57C: Pavimentação intertravada da entrada (guarita).



Figura 58C Pavimentação intertravada da entrada (guarita).



Figura 59C: Pavimentação intertravada dos estacionamentos internos.

I.19. PINTURAS.



Figura 60C: Pintura das parede internas -
Secretaria - 2ª Vara.



Figura 61C: Pintura das parede internas -
Secretaria - 2ª Vara.



Figura 62C: Pintura das parede internas -
Assessoria - 2ª Vara.



Figura 63C: Pintura das parede internas -
Sala de Audiências - 2ª Vara.



Figura 64C: Pintura das parede internas -
Sala de Audiências - 2ª Vara.



Figura 65C: Pintura das parede internas -
Espera de Público - 3ª Vara.



Figura 66C: Pintura das parede internas -
Espera de Público - 3ª Vara.



Figura 67C: Pintura das parede internas -
Sala de Audiências - 3ª Vara.



Figura 68C: Pintura das parede internas -
Secretaria - 3ª Vara.



Figura 69C: Pintura das parede internas -
Secretaria - 3ª Vara.



Figura 70C: Pintura das parede internas -
Gabinete de juiz - 3ª Vara.



Figura 71C: Pintura das parede internas -
Sala de Audiências - 3ª Vara.



Figura 72C: Pintura das parede internas - PAB, OAB e Perícias.



Figura 73C: Pintura das parede internas - Distribuição / Sala dos Oficiais.



Figura 74C: Pintura das parede internas - Distribuição / Sala dos Oficiais.



Figura 75C: Pintura das parede internas - Área de Vivência.



Figura 76C: Pintura das parede internas - Sala Múltiplo Uso.



Figura 77C: Pintura das parede internas - PAB.



Figura 78C: Pintura das parede internas - Sala de Perícias.

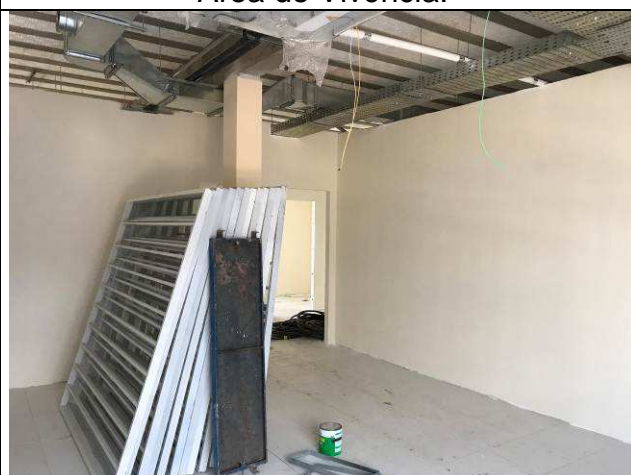

Figura 79C: Aplicação da pintura palha nas parede internas.



Figura 80C: Textura nas paredes externas.



Figura 81C: Textura nas paredes externas.



Figura 82C: Textura nas paredes externas.



Figura 83C: Textura nas paredes externas.



Figura 84C: Textura nas paredes externas.



Figura 85C: Textura nas paredes externas.



Figura 86C: Textura nas paredes externas.



Figura 87C: Textura nas paredes externas.



Figura 88C: Textura nas paredes externas.



Figura 89C: Textura nas paredes externas.



Figura 90C: Textura nas paredes externas.



Figura 91C: Textura nas paredes externas.



Figura 92C: Textura nas paredes externas.

I.20. SERVIÇOS COMPLEMENTARES.



Figura 93C: Base em concreto para os mastros das bandeiras.



Figura 94C: Bancos em concreto próximos a gradil.



Figura 95C: Bancos em concreto próximos a gradil.



Figura 96C: Bancos em concreto próximos a gradil.



Figura 97C: Bancos em concreto próximos a gradil.



Figura 98C: Bancos em concreto próximos a gradil.

I.22. INSTALAÇÕES ELÉTRICAS.



Figura 01E: Entrada de energia - proteção.



Figura 02E: Entrada de energia - medição.



Figura 03E: Entrada de energia - proteção.



Figura 04E: Entrada de energia - proteção.



Figura 05E: Entrada de energia - medição.



Figura 06E: Entrada de energia - eletrodutos.



Figura 07E: Entrada de energia - ramal de média tensão.



Figura 08E: Entrada de energia - ramal de média tensão.

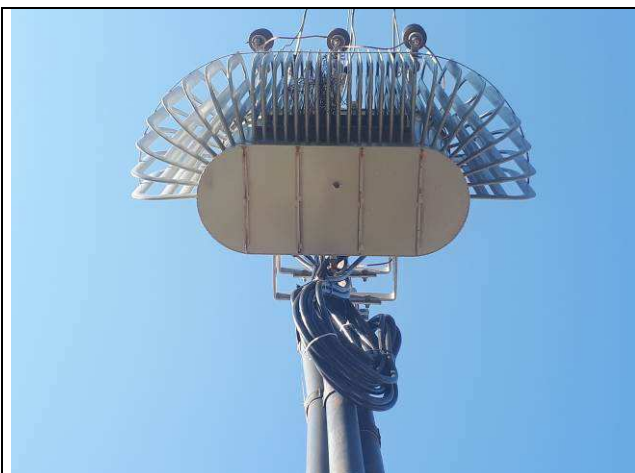

Figura 09E: Entrada de energia - bandeja medição.



Figura 10E: ramal alimentador quadro QDC5.



Figura 11E: ramal alimentador quadro QDC4.



Figura 12E: ramal alimentador quadro QDE4.



Figura 13E: ramal alimentador quadro QDC1.



Figura 14E: ramal alimentador quadro QDE1.



Figura 15E: ramal alimentador quadro QDE2.



Figura 16E: ramal alimentador quadro QDC2.

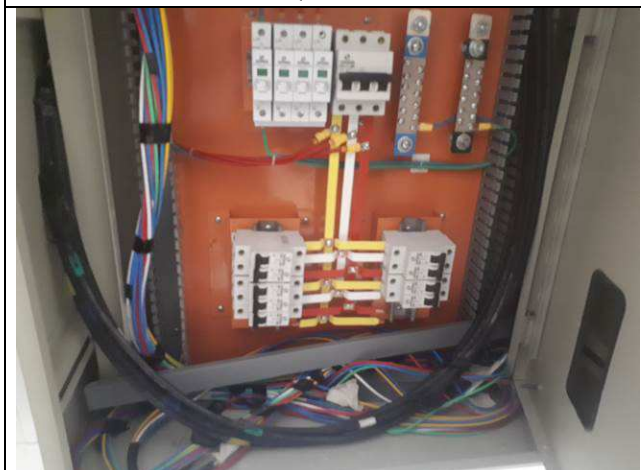

Figura 17E: ramal alimentador quadro QDC3.



Figura 18E: ramal alimentador quadro QDE3.

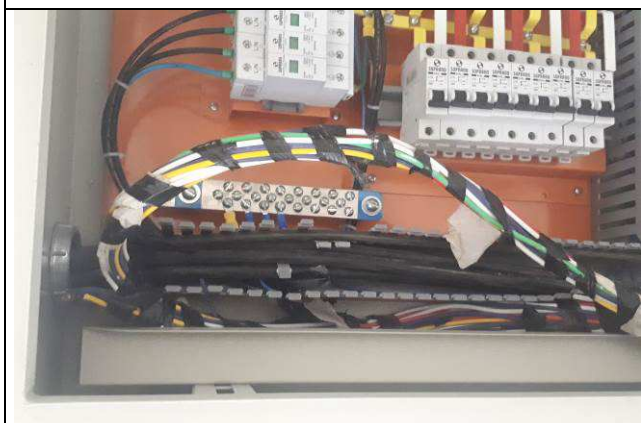

Figura 19E: ramais alimentadores - sala técnica.

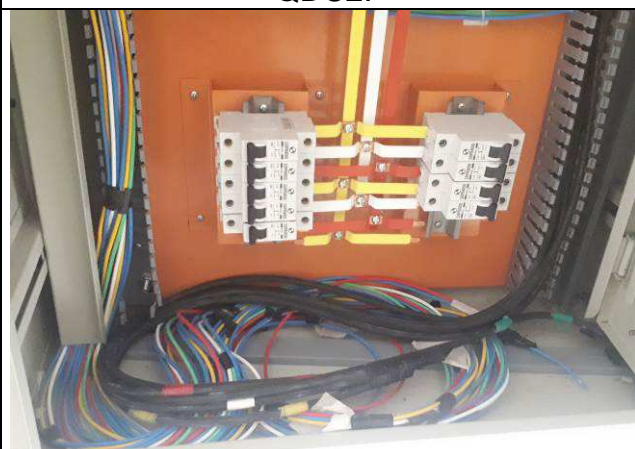

Figura 20E: ramais alimentadores - sala técnica.

I.26. 1º TERMO ADITIVO.



Figura 99C: Viga baldrame - Formas e armaduras.



Figura 100C: Viga baldrame - Formas e armaduras.



Figura 101C: Viga baldrame concretada.



Figura 102C: Gradil interno.



Figura 103C: Gradil interno.

Curitiba, 09 de novembro de 2018.

Arnaldo Nascimento de Souza
Membro

Carlos Henrique Siwek
Membro

Benedy Antunes de Oliveira
Membro