

RELATÓRIO FOTOGRÁFICO – 16ª MEDIÇÃO

OBRA: EXECUÇÃO DE OBRA DE CONSTRUÇÃO DO IMÓVEL PARA O FÓRUM TRABALHISTA DE TOLEDO.

CONTRATADA: P.R.P. EMPREENDIMENTOS E CONSTRUÇÃO CIVIL LTDA - ME.

Considerando a instituição da Comissão de Recebimento e Fiscalização da **EXECUÇÃO DE OBRA DE CONSTRUÇÃO DO IMÓVEL PARA O FÓRUM TRABALHISTA DE TOLEDO**, objeto do Contrato Nº 35/2017, CP 02/2016, com efeitos através do despacho exarado pela Sra. Ordenadora da Despesa, os componentes abaixo elencados apresentam o relatório fotográfico das vistorias realizadas, que tiveram como objetivo a fiscalização dos serviços executados pela Contratada, no período de 09/10/2018 até 07/11/2018 (data da 16ª Medição).

I.6. PAREDES E PAINÉIS.



Figura 01C: Paredes de gesso acartonado - PAB's e Distribuição / Sala dos Oficiais.



Figura 02C: Paredes de gesso acartonado - Sala de Perícias e OAB.



Figura 03C: Paredes de gesso acartonado - Sala de Perícias.



Figura 04C: Paredes de gesso acartonado - PAB's e Distribuição / Sala dos Oficiais.



Figura 05C: Paredes de gesso acartonado - Distribuição / Sala dos Oficiais.



Figura 06C: Paredes de gesso acartonado - Sala de Conciliação - 1ª Vara.

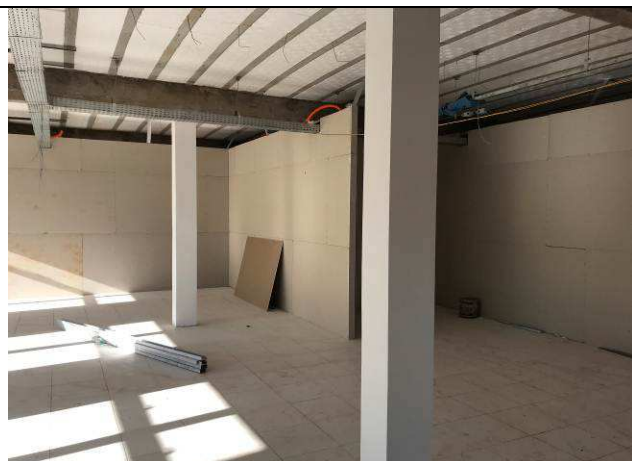

Figura 07C: Paredes de gesso acartonado - Cozinha - Terceirizado.



Figura 08C: Paredes de gesso acartonado - Vestiários e Cozinha - Terceirizados.



Figura 09C: Paredes de gesso acartonado -
Copa - Terceirizado.



Figura 10C: Paredes de gesso acartonado -
Circulação - Terceirizados.



Figura 11C: Paredes de gesso acartonado -
Auditório - Terceirizado.



Figura 12C: Paredes de gesso acartonado -
Auditório - Terceirizado.



Figura 13C: Paredes de gesso acartonado -
Hall da Sala Múltiplo Uso e Arquivo.



Figura 14C: Paredes de gesso acartonado -
Arquivo.



Figura 15C: Paredes de gesso acartonado - Sala de Conciliação - 2ª Vara.



Figura 16C: Paredes de gesso acartonado - Sala de Audiências e Conciliação - 2ª Vara.

I.7. ESQUADRIAS.



Figura 17C: Porta de Alumínio - saída lateral da 1ª Vara.

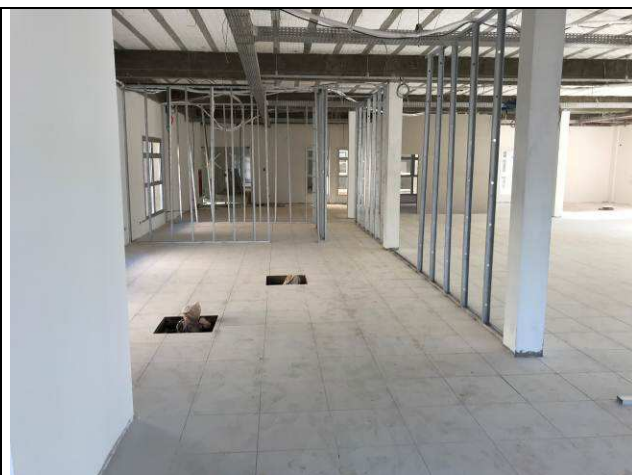

Figura 18C: Porta de Alumínio - saída lateral da área de Terceirizados.



Figura 19C: Porta de Alumínio - saída lateral da 2ª Vara.



Figura 20C: Porta de Alumínio - saída lateral da Distribuição / Sala dos Oficiais.



Figura 21C: Porta de Alumínio - Acesso da Sala dos reservatórios para cobertura.



Figura 22C: Porta de Vidro Temperado - entrada Distribuição / Sala dos Oficiais.



Figura 23C: Porta de Vidro Temperado -
entrada 1ª Vara.



Figura 24C: Porta de Vidro Temperado -
entrada 1ª Vara.



Figura 25C: Porta de Vidro Temperado -
entrada 2ª Vara.

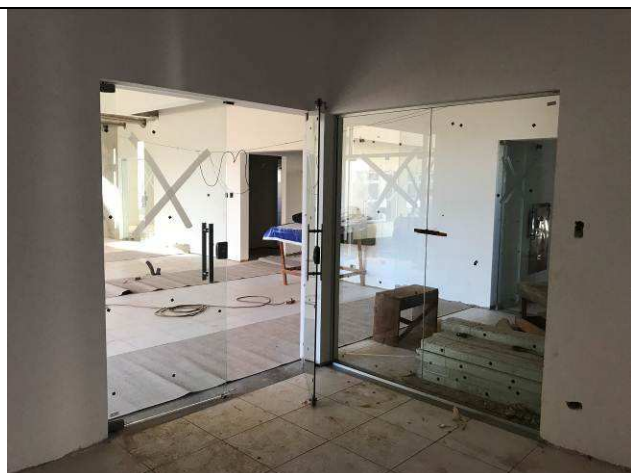

Figura 26C: Porta de Vidro Temperado -
entrada Hall da Sala Múltiplo Uso.



Figura 27C: Porta de Vidro Temperado -
entrada da Espera da Sala Múltiplo Uso.



Figura 28C: Porta de Vidro Temperado -
Detalhes de fechaduras e puxadores.

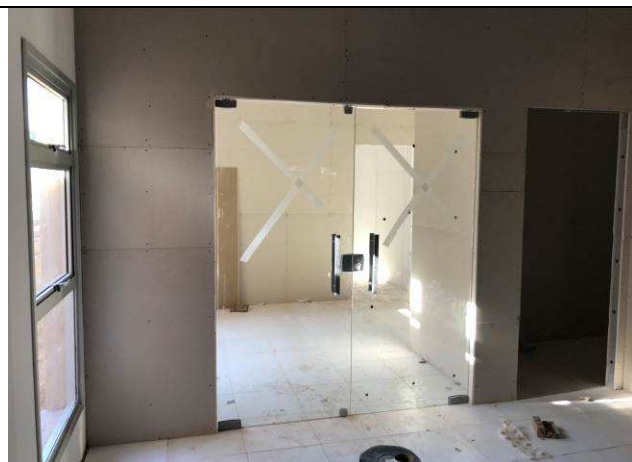

Figura 29C: Porta de Vidro Temperado e Esquadrias Laterais- entrada principal.



Figura 30C: Porta de Vidro Temperado e Esquadrias Laterais- entrada principal.



Figura 31C: Janelas em alumínio - 180cm x 180cm.



Figura 32C: Janelas em alumínio - 180cm x 180cm.

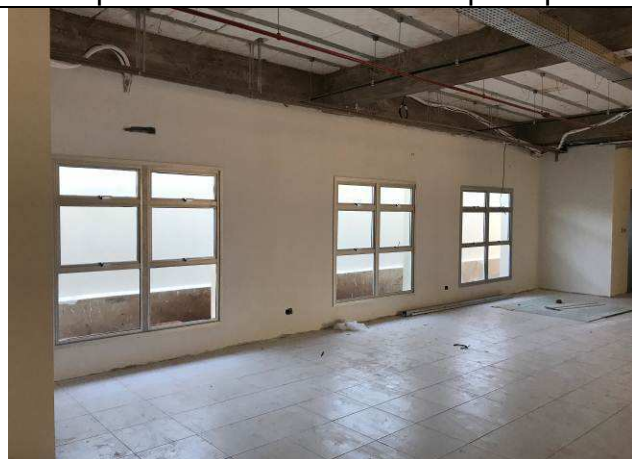

Figura 33C: Janelas em alumínio - 60cm x 60cm.



Figura 34C: Janelas em alumínio - 60cm x 60cm.



Figura 35C: Janelas em alumínio - 60cm x 60cm.



Figura 36C: Janelas em alumínio - 60cm x 60cm.



Figura 37C: Janelas em alumínio - 180cm x 180cm.



Figura 38C: Janelas em alumínio - 180cm x 180cm.



Figura 39C: Janelas em alumínio - 90cm x 180cm.



Figura 40C: Janelas em alumínio - 90cm x 90cm e 180cm x 180cm.



Figura 41C: Janelas em alumínio - 180cm x 180cm.



Figura 42C: Janelas em alumínio - 180cm x 180cm.



Figura 43C: Janelas em alumínio - 180cm x 180cm.



Figura 44C: Janelas em alumínio - 60cm x 60cm.



Figura 45C: Janelas em alumínio - 180cm x 180cm.



Figura 46C: Janelas em alumínio - 60cm x 60cm e 180cm x 180cm.



Figura 47C: Janelas em alumínio - 90cm x 180cm e 180cm x 180cm.



Figura 48C: Janelas em alumínio - 60cm x 60cm.



Figura 49C: Janelas em alumínio - 180cm x 180cm.



Figura 50C: Janelas em alumínio - 60cm x 60cm.



Figura 51C: Janelas em alumínio - 180cm x 180cm.

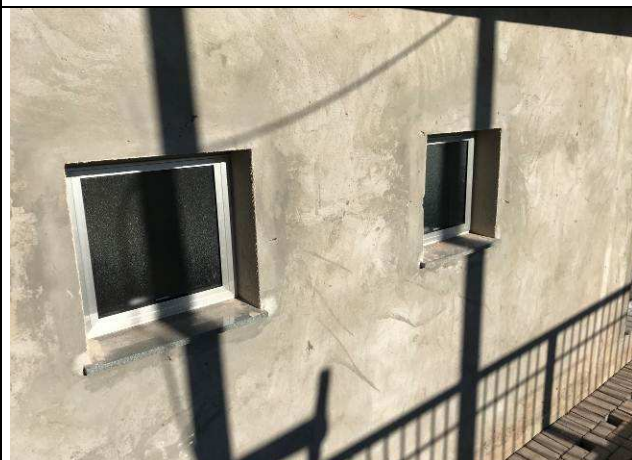

Figura 52C: Janelas em alumínio - 180cm x 180cm.



Figura 53C: Janelas em alumínio da Guarita - 270cm x 110cm.



Figura 54C: Janelas em alumínio da Guarita - 60cm x 60cm e 120cm x 110cm.



Figura 55C: Janelas em alumínio da Guarita - 120cm x 110cm.



Figura 56C: Janelas em alumínio da Guarita - detalhe do trinco.

I.8. COBERTURA.



Figura 57C: Cobertura - Guarita.



Figura 58C: Cobertura - Guarita.



Figura 59C: Cobertura - Guarita.



Figura 60C: Cobertura - Guarita.

I.11. REVESTIMENTOS INTERNOS.



Figura 61C: Azulejos - Banheiros públicos.



Figura 62C: Azulejos - Banheiros públicos.



Figura 63C: Azulejos - Banheiros públicos.



Figura 64C: Azulejos - Banheiros públicos.



Figura 65C: Azulejos - Banheiros públicos.



Figura 66C: Azulejos - Banheiros públicos.



Figura 67C: Azulejos - Banheiros públicos.



Figura 68C: Azulejos - Banheiros 1ª Vara.



Figura 69C: Azulejos - Banheiro da Área de Vivência.



Figura 70C: Azulejos - Banheiros Terceirizados.



Figura 71C: Azulejos - Banheiros Terceirizados.



Figura 72C: Azulejos - Guarita.

I.12. REVESTIMENTOS EXTERNOS.



Figura 73C: Revestimento argamassado.



Figura 74C: Revestimento argamassado.



Figura 75C: Revestimento argamassado.



Figura 76C: Revestimento argamassado.

I.13. PISOS INTERNOS/EXTERNOS.



Figura 77C: Canaleta da sala técnica.



Figura 78C: Piso cerâmico - banheiros públicos.

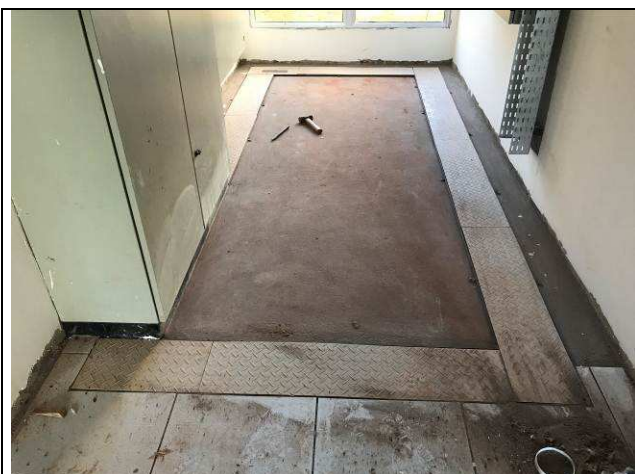

Figura 79C: Piso cerâmico - banheiros públicos.

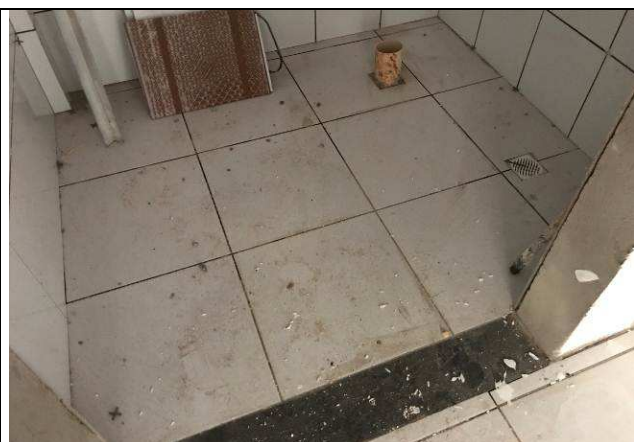

Figura 80C: Piso cerâmico - banheiros públicos.

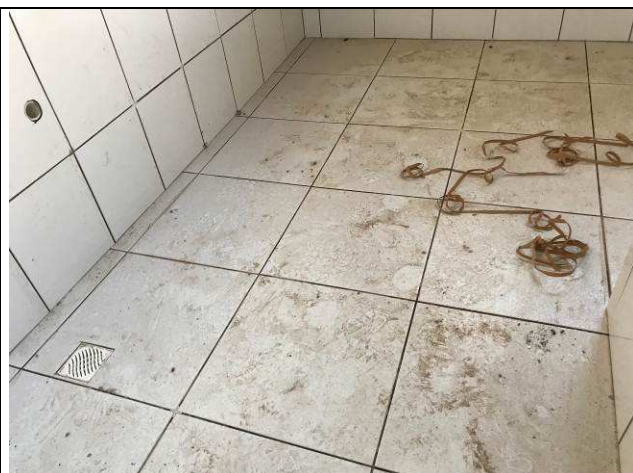

Figura 81C: Piso cerâmico - banheiros 1ª Vara.



Figura 82C: Piso cerâmico - banheiros 2ª Vara.



Figura 83C: Piso cerâmico - sala de perícias.



Figura 84C: Piso cerâmico - Guarita.

I.14. RODAPÉS, SOLEIRAS E PEITORIS.

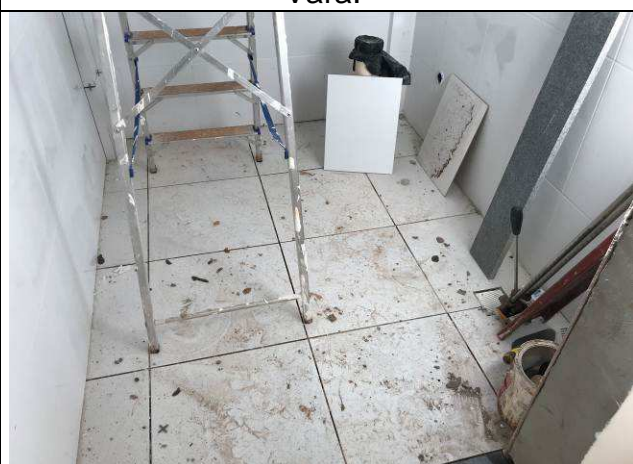

Figura 85C: Soleira em granito - Fórum.

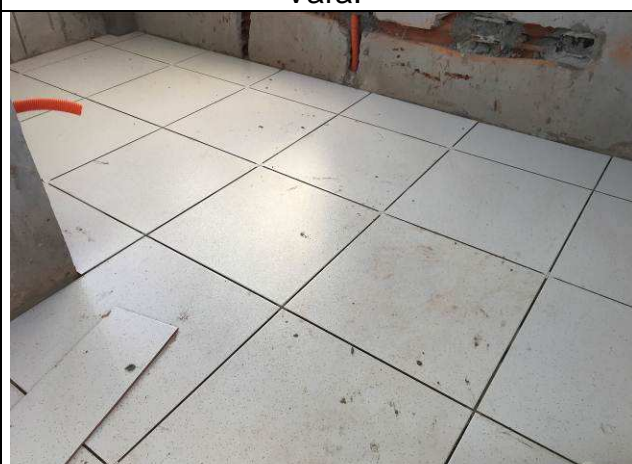

Figura 86C: Soleira em granito - Fórum.



Figura 87C: Soleira em granito - Fórum.



Figura 88C: Soleira em granito - Fórum.



Figura 89C: Soleira em granito - Fórum.



Figura 90C: Soleira em granito - Guarita.

I.15. INSTALAÇÕES HIDROSSANITÁRIAS.



Figura 91C: Ralos das caixas sifonadas.



Figura 92C: Ralos das caixas sifonadas.



Figura 93C: Conexões - reservatórios.



Figura 94C: Conexões - reservatórios.



Figura 95C: Conexões - reservatórios.



Figura 96C: Conexões - reservatórios.



Figura 97C: Motobombas de pressurização.



Figura 98C: Motobombas de pressurização.



Figura 99C: Filtro de separação de folhas.



Figura 100C: Filtro de separação de folhas.



Figura 101C: Sistema de reaproveitamento de água de chuva.

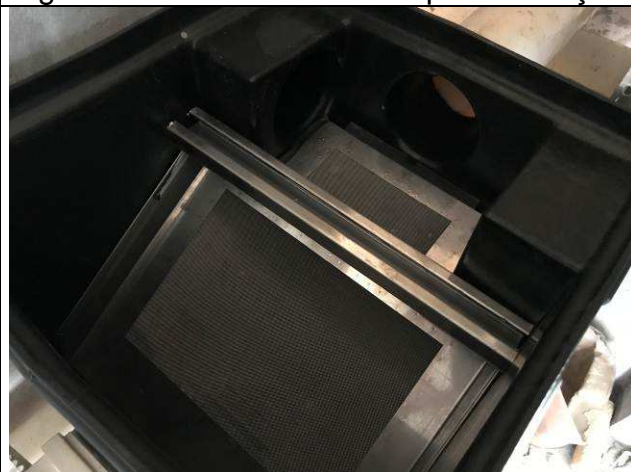

Figura 102C: Sistema de reaproveitamento de água de chuva.



Figura 103C: Vista geral da sala dos reservatórios superiores.



Figura 104C: Caixas de gordura.



Figura 105C: Caixas de gordura.



Figura 106C: Caixas de gordura.



Figura 107C: Caixa de inspeção de esgoto.



Figura 108C: Caixa de inspeção de águas pluviais.

I.17. INSTALAÇÕES DE PREVENÇÃO CONTRA INCÊNDIOS.



I.18. PAISAGISMO E SERVIÇOS EXTERNOS.



Figura 115C: Plantio de grama.



Figura 116C: Plantio de grama.



Figura 117C: Plantio de grama.



Figura 118C: Plantio de grama.



Figura 119C: Plantio de grama.



Figura 120C: Pavimentação intertravada - estacionamento dos fundos.

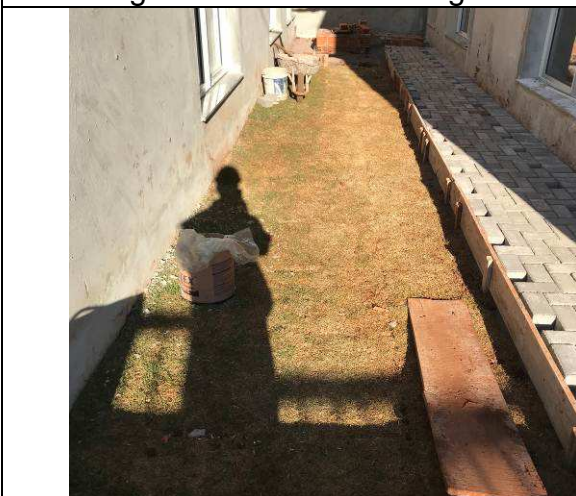

Figura 121C: Pavimentação intertravada - estacionamento dos fundos.



Figura 122C: Pavimentação intertravada - estacionamento dos fundos.



Figura 123C: Pavimentação intertravada - base - estacionamento dos fundos.



Figura 124C: Pavimentação intertravada - calçada lado esquerdo.



Figura 125C: Pavimentação intertravada - calçada lado esquerdo.



Figura 126C: Pavimentação intertravada - calçada lado esquerdo.



Figura 127C: Pavimentação intertravada - calçada lado esquerdo.

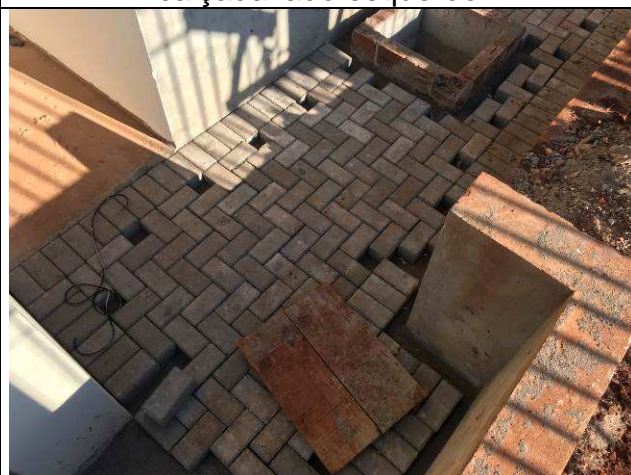

Figura 128C: Muro de divisa - revestimento argamassado finalizado.

I.19. PINTURAS.

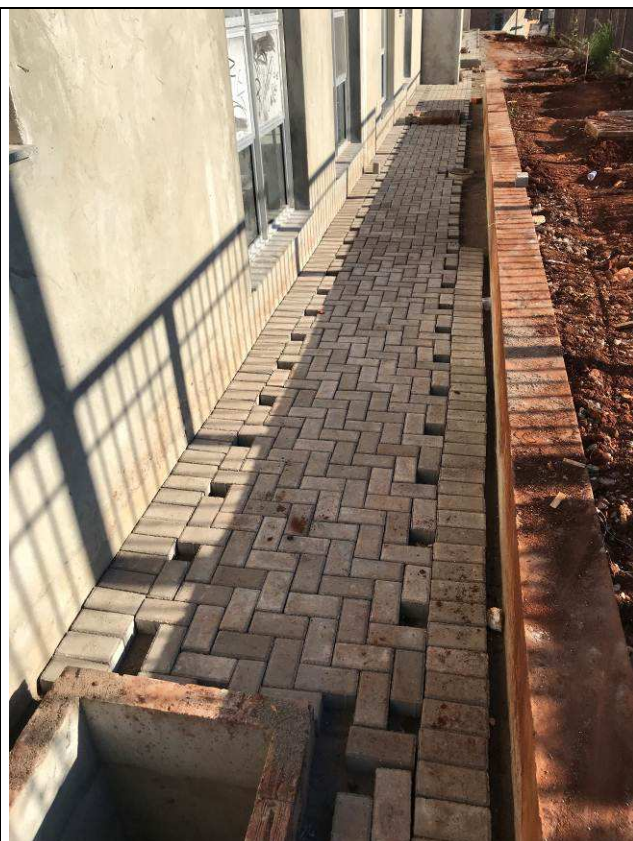

Figura 129C: Emassamento das paredes de alvenaria - hall central.



Figura 130C: Emassamento das paredes de alvenaria - hall central.



Figura 131C: Emassamento das paredes de alvenaria - hall central.



Figura 132C: Emassamento das paredes de alvenaria - hall central.



Figura 133C: Emassamento das paredes de alvenaria - 1ª Vara.



Figura 134C: Emassamento das paredes de alvenaria - 1ª Vara.



Figura 135C: Emassamento das paredes de alvenaria - 1ª Vara.



Figura 136C: Emassamento das paredes de alvenaria - 1ª Vara.



Figura 137C: Emassamento das paredes de alvenaria - Área de vivência.



Figura 138C: Emassamento das paredes de alvenaria - copa terceirizados.



Figura 139C: Emassamento das paredes de alvenaria - Arquivo.



Figura 140C: Emassamento das paredes de alvenaria - 2ª Vara.



Figura 141C: Emassamento das paredes de alvenaria - 2ª Vara.

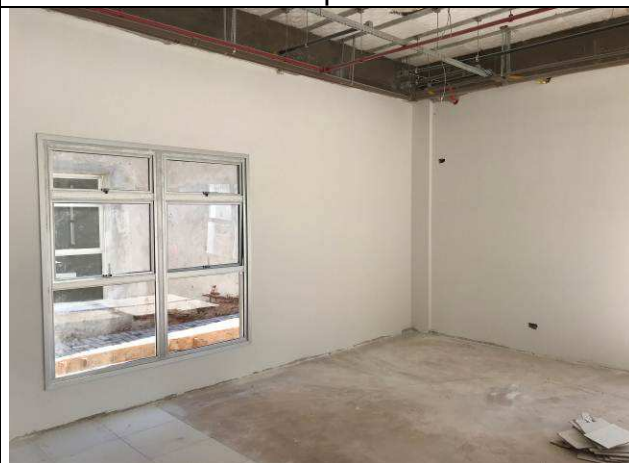

Figura 142C: Emassamento das paredes de alvenaria - PAB's.



Figura 143C: Emassamento das paredes de alvenaria - OAB.



Figura 144C: Emassamento das paredes de alvenaria - Distribuição / Oficiais.

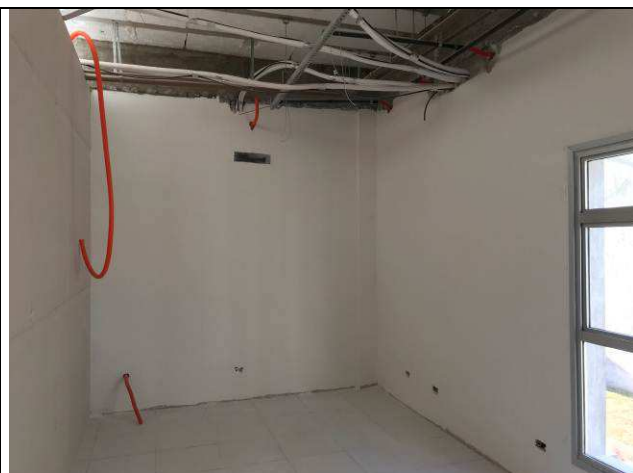

Figura 145C: Textura externa.



Figura 146C: Textura externa.



Figura 147C: Textura externa.



Figura 148C: Textura externa.



Figura 149C: Textura externa.



Figura 150C: Textura externa.

I.20. SERVIÇOS COMPLEMENTARES.



Figura 151C: Escada marinheiro - acesso à cobertura dos módulos do lado direito.



Figura 152C: Escada marinheiro - acesso à cobertura dos módulos do lado esquerdo.



Figura 153C: Escada marinheiro - acesso à cobertura dos reservatórios / hall central.



Figura 154C: Escada interna - acesso à laje dos reservatórios.

I.22. INSTALAÇÕES ELÉTRICAS.



Figura 01E: infraestrutura externa - escavação, eletrodutos PEAD e caixas.



Figura 02E: infraestrutura externa - escavação, eletrodutos PEAD e caixas.



Figura 03E: infraestrutura externa - escavação, eletrodutos PEAD e caixas.



Figura 04E: infraestrutura externa - escavação, eletrodutos PEAD e caixas.



Figura 05E: infraestrutura externa - escavação, eletrodutos PEAD e caixas.



Figura 06E: infraestrutura externa - escavação, eletrodutos PEAD e caixas.



Figura 07E: infraestrutura interna - eletrodutos 1\"



Figura 08E: infraestrutura interna - eletrodutos 1\"

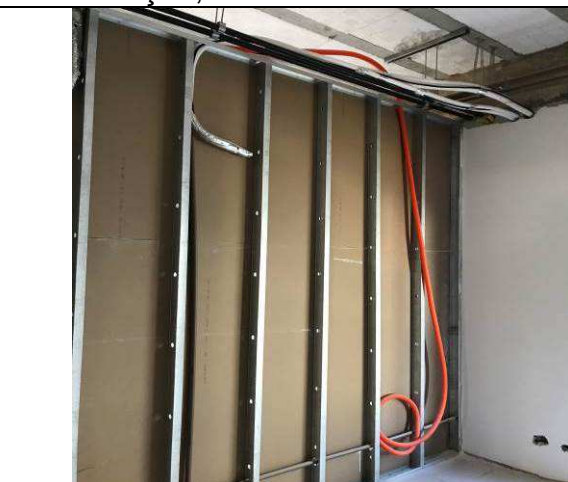

Figura 09E: infraestrutura interna - eletrodutos 1\"



Figura 10E: infraestrutura interna - eletrodutos 1\"



Figura 11E: infraestrutura interna - eletrodutos 1\" e caixas 2x4\".



Figura 12E: infraestrutura interna - eletrodutos 1\" e caixas 2x4\".



Figura 13E: quadros elétricos QDL3, QDE3 e QDC3.

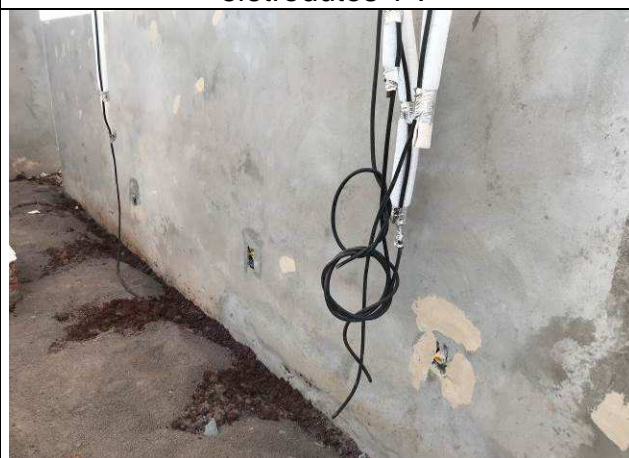

Figura 14E: quadro elétrico QDL3.



Figura 15E: quadro elétrico QDE3.



Figura 16E: quadro elétrico QDC3.



Figura 17E: quadro elétrico QD-OAB.



Figura 18E: quadro elétrico QD-OAB.

I.24. INSTALAÇÕES LÓGICAS, CFTV, TELEFONIA E ALARME.



Figura 19E: infraestrutura externa -
eletrodutos PEAD e caixas.



Figura 20E: infraestrutura externa -
eletrodutos PEAD e caixas.



Figura 21E: infraestrutura interna -
eletrodutos 1\".



Figura 22E: infraestrutura interna -
eletrodutos 1\".



Figura 23E: infraestrutura interna -
eletrodutos 1" e caixas 2x4".



Figura 24E: infraestrutura interna -
eletrodutos 1" e caixas 2x4".

Curitiba, 13 de novembro de 2018.

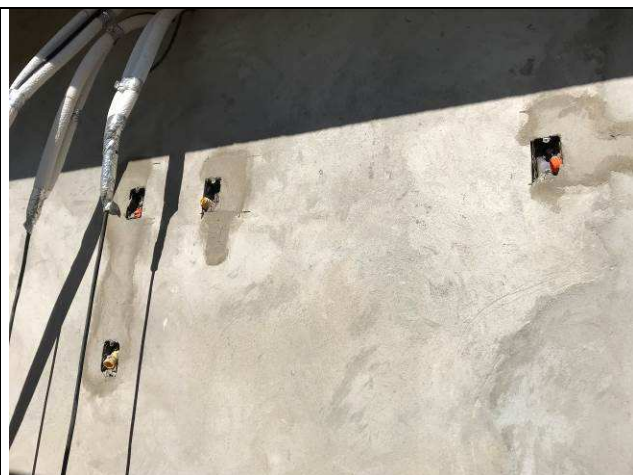
Arnaldo Nascimento de Souza
Membro

Carlos Henrique Siwek
Membro

Benedy Antunes de Oliveira
Membro