

RELATÓRIO FOTOGRÁFICO - 16ª MEDIÇÃO

OBRA: CONSTRUÇÃO DO FÓRUM TRABALHISTA DE APUCARANA

CONTRATADA: PRP EMPREENDIMENTOS E CONSTRUÇÃO CIVIL LTDA - EPP

Considerando a instituição da Comissão de Recebimento e Fiscalização da CONSTRUÇÃO DO FÓRUM TRABALHISTA DE APUCARANA, objeto do Contrato Nº 34/2017, CP 04/2016, com efeitos através do despacho exarado pela Sra. Ordenadora da Despesa, os componentes abaixo elencados apresentam o relatório fotográfico das vistorias realizadas, que tiveram como objetivo a fiscalização dos serviços executados pela Contratada, no período de 16/10/2018 até 06/11/2018 (décima sexta medição).

SERVIÇOS

6 . PAREDES E PAINÉIS



Figura 01C: início da execução das paredes de dry-wall no bloco esquerdo - estrutura



Figura 02C: início da execução das paredes de dry-wall no bloco esquerdo - estrutura



Figura 03C: fechamento de uma das faces de paredes de gesso acartonado simples - bloco esquerdo



Figura 04C: fechamento de uma das faces de paredes de gesso acartonado dupla - bloco esquerdo



Figura 05C: paredes de gesso acartonado simples com fechamento das duas faces - bloco da direita



Figura 06C: paredes de gesso acartonado simples com fechamento das duas faces - bloco da direita



Figura 07C: paredes de gesso acartonado simples (a esquerda) e duplo (a direita), com fechamento de ambas as faces no bloco da direita



Figura 08C: detalhe de parede com placa dupla, aplicada em uma das faces - bloco esquerdo



Figura 09C: parede de gesso acartonado verde - copa do bloco esquerdo



Figura 10C: parede de gesso acartonado verde - copa do bloco esquerdo

13 . PISOS INTERNOS/EXTERNOS



Figura 11C: piso instalado na região da secretaria do bloco esquerdo



Figura 12C: piso instalado no gabinete do juiz auxiliar - bloco esquerdo



Figura 13C: piso instalado na região da secretaria do bloco esquerdo



Figura 14C: piso instalado na região do hall público

15 . INSTALAÇÕES HIDROSSANITÁRIAS



Figura 15C: caixa de inspeção - executada na região do estacionamento esquerdo



Figura 16C: caixa de inspeção - executada na região do estacionamento esquerdo

16 . CLIMATIZAÇÃO



Figura 17C: dreno de ar condicionado instalado em sala de audiência e gabinete - bloco esquerdo



Figura 18C: dreno de ar condicionado instalado na sala dos assistentes - bloco esquerdo



Figura 19C: operário instalando dreno em sala de audiência 2 - Bloco esquerdo



Figura 20C: rede frigorígena instalada na sala de conciliação - Bloco esquerdo



Figura 21C: redes frigorígenas que atendem as salas de perícias e a OAB

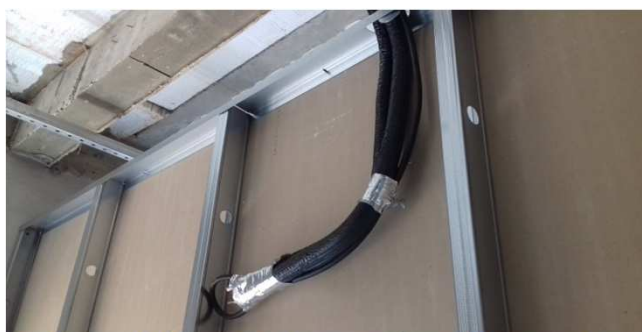

Figura 22C: rede frigorígena da sala de audiência 2



Figura 23C: rede frigorígena que atende a secretaria



Figura 24C: redes frigorígenas que atendem o gabinete e a sala de audiência 2

19 . PINTURAS

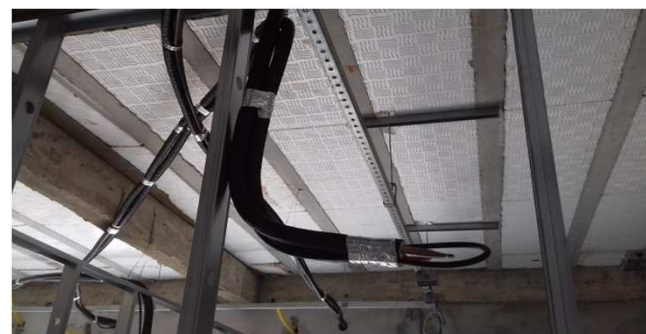
Figura 25C: emassamento de paredes externas - bloco da direita



Figura 26C: emassamento de paredes externas - bloco da direita



Figura 27C: paredes de dry-wall com primeira demão de pintura já executada - bloco da direita



Figura 28C: paredes de dry-wall com primeira demão de pintura já executada - bloco da direita



Figura 29C: paredes de dry-wall com primeira demão de pintura já executada - bloco da direita



Figura 30C: teto da marquise externa com textura executada



Figura 31C: pintor executando a pintura do teto da marquise



Figura 32C: teto da marquise externa com textura executada

22 . INSTALAÇÕES ELÉTRICAS



Figura 01E: infraestrutura de eletrodutos e caixas 2x4" - lado direito

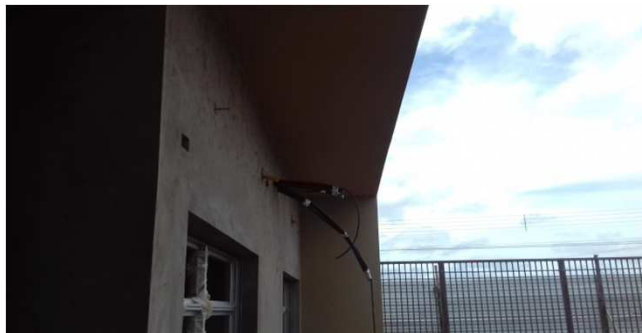

Figura 02E: infraestrutura de eletrodutos - lado direito



Figura 03E: infraestrutura de eletrocalhas e perfilados - lado direito



Figura 04E: infraestrutura de eletrocalhas - sala técnica



Figura 05E: infraestrutura de eletrocalhas e cabeamento elétrico



Figura 06E: infraestrutura de eletrocalhas e cabeamento elétrico



Figura 07E: infraestrutura de eletrocalhas e cabeamento elétrico



Figura 08E: cabeamento elétrico - lado direito



Figura 09E: cabeamento elétrico - lado direito



Figura 10E: cabeamento elétrico - lado direito



Figura 11E: cabearamento elétrico - lado direito



Figura 12E: cabearamento elétrico - lado direito



Figura 13E: cabearamento elétrico alimentação QDC1



Figura 14E: cabearamento elétrico alimentação QDC2

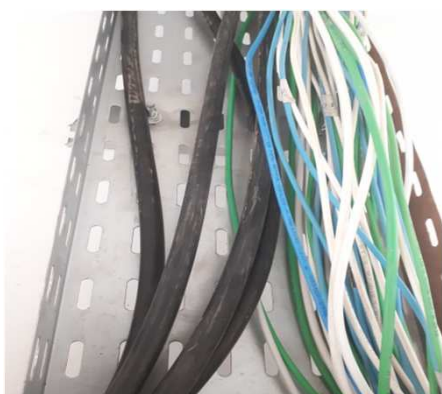

Figura 15E: cabearamento elétrico alimentação QDC1 e C2

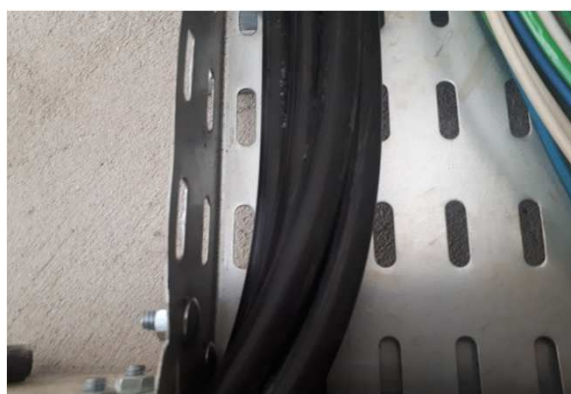

Figura 16E: cabearamento elétrico #50mm²

25 . INSTALAÇÕES LÓGICAS, CFTV, TELEFONIA E ALARME



Figura 17E: infraestrutura de eletrodutos - lado esquerdo



Figura 18E: infraestrutura de eletrodutos - lado esquerdo



Figura 19E: infraestrutura de eletrodutos - lado esquerdo



Figura 20E: infraestrutura de eletrodutos - lado direito

29 . 4º TERMO ADITIVO



Figura 21E: cabeamento alimentação condicionadores de ar



Figura 22E: cabeamento alimentação condicionadores de ar



Figura 23E: cabearno alimentação condicionadores de ar

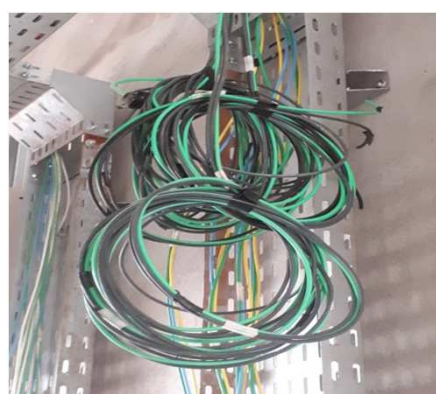

Figura 24E: cabearno alimentação condicionadores de ar

Curitiba, 12 de novembro de 2018.

Arnaldo Nascimento de souza
Membro

Carlos Henrique Siwek
Membro

Kelvi Leandro da Silva
Membro

Este documento pode ser encontrado, em modo digital, no seguinte endereço:

M:\58-APUCARANA-CP04_2016-FÓRUM\Medições\16ª Medição_06-11-18\CP_04-2016_16ª_MEDIÇÃO_Rascunho_1.xlsx]RELATORIO