

RELATÓRIO FOTOGRÁFICO – 6ª MEDIÇÃO

OBRA: EXECUÇÃO DE OBRA DE REFORMA DO IMÓVEL PARA O FÓRUM TRABALHISTA DE CURITIBA.

CONTRATADA: FORTALLEZA ENGCLIN LTDA.

Considerando a instituição da Comissão de Recebimento e Fiscalização da **EXECUÇÃO DE OBRA DE REFORMA DO IMÓVEL PARA O FÓRUM TRABALHISTA DE CURITIBA**, objeto do Contrato Nº 9/2018, CP 01/2017, com efeitos através do despacho exarado pela Sra. Ordenadora da Despesa, os componentes abaixo elencados apresentam o relatório fotográfico das vistorias realizadas, que tiveram como objetivo a fiscalização dos serviços executados pela Contratada, no período de 06/08/2018 até 21/09/2018 (6 meses e meio após início de obra).

I.8. FASE 06 - 17ª E 18ª VARA DO TRABALHO



Figura 01C: lixamento e pintura de guarda corpo e corrimão.



Figura 02C: piso completamente assentado.

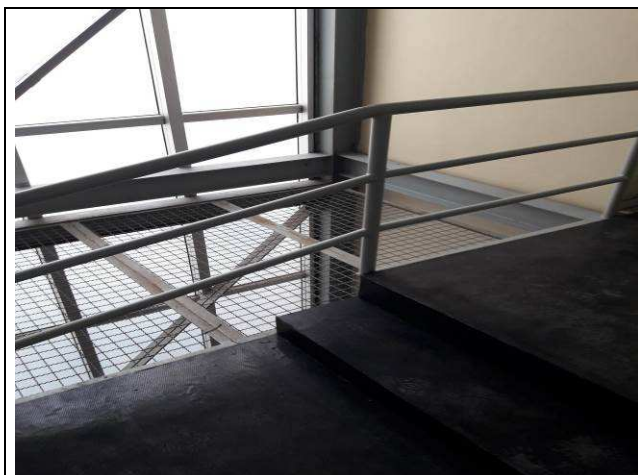

Figura 03C: janela MAXIM-AR.



Figura 04C: insuflamento/exaustão.



Figura 05C: equipamentos de ar condicionado instalados.



Figura 06C: porta 17ª vara.



Figura 07C: porta 18ª vara.



Figura 08C: insuflamento/exaustão.



Figura 09C: secretaria 17ª vara.



Figura 10C: rodapé instalado.

INSTALAÇÕES ELÉTRICAS.



Figura 01E: canaletas embutidas no piso - sala de audiências

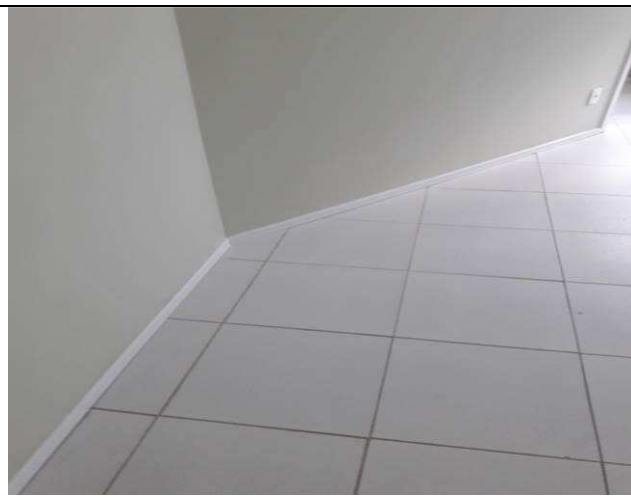

Figura 02E: infraestrutura de condutores, eletrodutos.



Figura 03E: infraestrutura de condutores, eletrodutos, eletrocalhas, perfilados.



Figura 04E: infraestrutura de condutores, eletrodutos, eletrocalhas, perfilados.



Figura 05E: infraestrutura de condutes, eletrodutos, eletrocalhas, perfilados.



Figura 06E: tomadas elétricas e lógicas, acabamento fita espiral



Figura 07E: tomadas elétricas e lógicas, acabamento fita espiral



Figura 08E: tomadas elétricas e lógicas, acabamento fita espiral



Figura 09E: ramais alimentadores e cabos elétricos circuitos rede comum e iluminação



Figura 10E: ramais alimentadores e cabos elétricos circuitos estabilizados



Figura 11E: tomadas elétricas, interruptores



Figura 12E: tomadas elétricas, interruptores



Figura 13E: colunas técnicas Dutotec 17ªVT

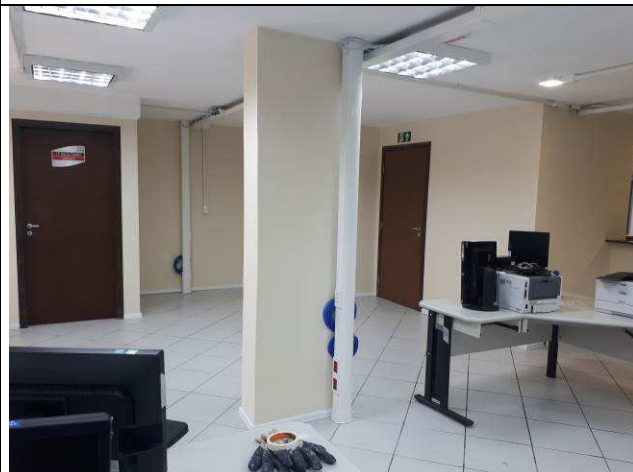

Figura 14E: colunas técnicas Dutotec 17ªVT

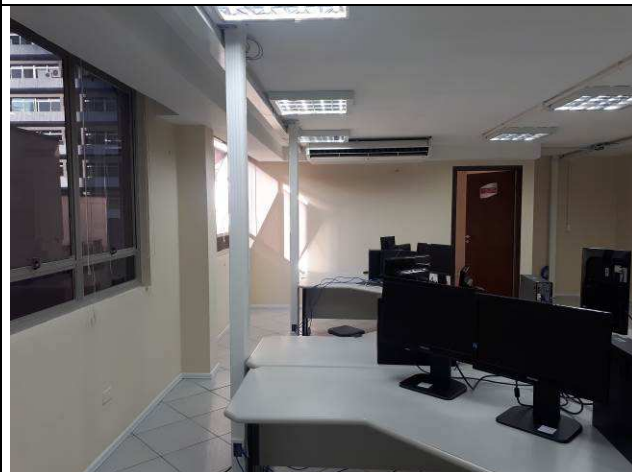

Figura 15E: colunas técnicas Dutotec 18ªVT



Figura 16E: colunas técnicas Dutotec 18ª VT



Figura 17E: colunas técnicas Dutotec 18ªVT

Figura 18E: totens sala audiências 17ªVT

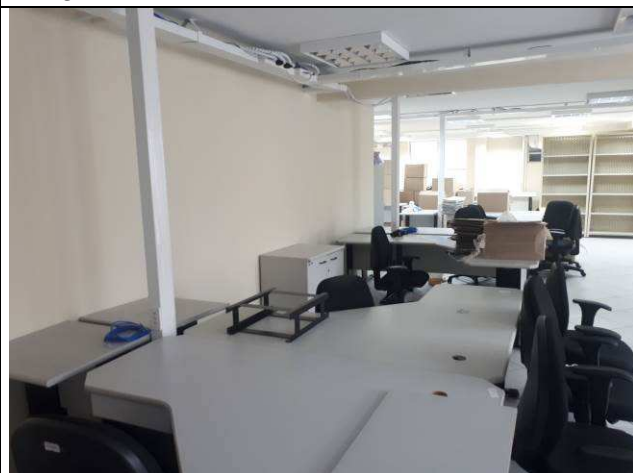

Figura 19E: totens sala audiências 17ªVT



Figura 20E: totens sala audiências 18ªVT



Figura 21E: totens sala audiências 18ªVT



Figura 22E: luminárias 4x16W sobrepor



Figura 23E: luminárias 4x16W sobrepor



Figura 24E: luminárias 4x16W sobrepor



Figura 25E: luminárias 2x16W sobrepor



Figura 26E: luminárias plafon sobrepor



Figura 27E: luminárias plafon sobrepor



Figura 28E: luminárias plafon sobrepor



Figura 29E: tomadas lógicas



Figura 30E: tomadas lógicas



Figura 31E: caixas de som



Figura 32E: caixas de som

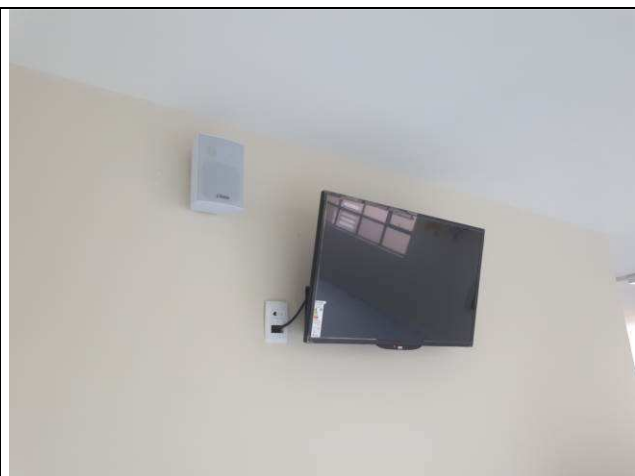

Figura 33E: patch cords



Figura 34E: patch cords



Figura 35E: rack 17ªVT



Figura 36E: rack 17ªVT

I.13.CLIMATIZAÇÃO - PRUMADAS DE DRENO E PRUMADAS DE INSULFLAMENTO/EXAUSTÃO - VENTILADORES E GRELHAS





Figura 41E: Quadro elétrico QDAR2 - fundos do ed. VM400



Figura 42E: Quadro elétrico QDAR2 - fundos do ed. VM400

I.15. SERVIÇOS NO DUTO DE VENTILAÇÃO DAS VARAS 17ª/18ª/19ª E 20ª



Figura 11C: pintura externa.



Figura 12C: pintura externa.



Figura 13C: cobertura retirada.



Figura 14C: cobertura retirada.

I.16.SERVIÇOS EM COBERTURAS - SOBRELOJA ANEXO ADMINISTRATIVO



Figura 15C: Aplicação manta líquida.



Figura 16C: Manta líquida aplicada.



Figura 17C: Manta líquida aplicada.



Figura 18C: Manta líquida utilizada.

Curitiba, 01 de outubro de 2018.

Benedy Antunes de Oliveira
Membro

José Luiz Cartolari
Membro

Carlos Henrique Siwek
Membro