

RELATÓRIO FOTOGRÁFICO – 15ª MEDIÇÃO

**OBRA: EXECUÇÃO DE OBRA DE CONSTRUÇÃO DO IMÓVEL PARA O FÓRUM
TRABALHISTA DE FOZ DO IGUAÇU.**

CONTRATADA: TALLENTO CONSTRUTORA DE OBRAS LTDA

Considerando a instituição da Comissão de Recebimento e Fiscalização da **EXECUÇÃO DE OBRA DE CONSTRUÇÃO DO IMÓVEL PARA O FÓRUM TRABALHISTA DE FOZ DO IGUAÇU**, objeto do Contrato Nº 05/2016, CP 05/2015, com efeitos através do despacho exarado pela Sra. Ordenadora da Despesa, os componentes abaixo elencados apresentam o relatório fotográfico das vistorias realizadas, que tiveram como objetivo a fiscalização dos serviços executados pela Contratada, no período de 02/08/2018 até 29/08/2018 (data da 15ª Medição).

I.2. INSTALAÇÃO DO CANTEIRO DE OBRAS.



Figura 01C: Caçamba para retirada de entulhos.

I.6. PAREDES E PAINÉIS.



Figura 02C: Paredes de gesso acartonado - 2ª Vara.



Figura 03C: Paredes de gesso acartonado - 2ª Vara.



Figura 04C: Paredes de gesso acartonado - 2ª Vara.



Figura 05C: Paredes de gesso acartonado - 2ª Vara.



Figura 06C: Paredes de gesso acartonado - 2ª Vara.



Figura 07C: Paredes de gesso acartonado - copa do Arquivo.



Figura 08C: Paredes de gesso acartonado - sanitários do Arquivo.



Figura 09C: Paredes de gesso acartonado - copa do Arquivo.



Figura 10C: Paredes de gesso acartonado - sanitários do Arquivo.



Figura 11C: Paredes de gesso acartonado - sala de apoio administrativo - hall Fórum.



Figura 12C: Paredes de gesso acartonado - sanitários e vestiários do Arquivo.



Figura 13C: Paredes de gesso acartonado - vestiários do Arquivo.

I.10. FORRO.



Figura 14C: Perfis metálicos do forro modular removível - 1ª Vara.

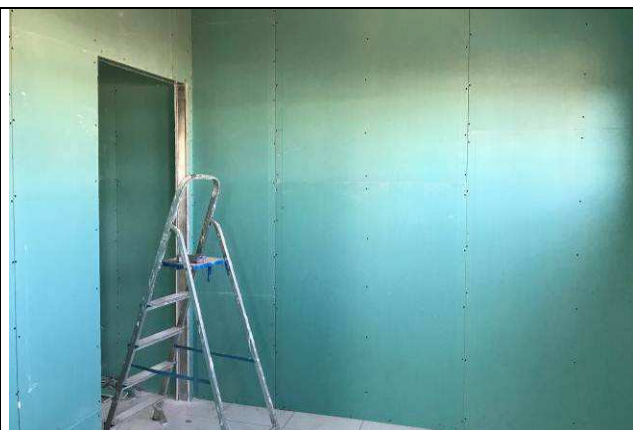

Figura 15C: Perfis metálicos do forro modular removível - 1ª Vara.

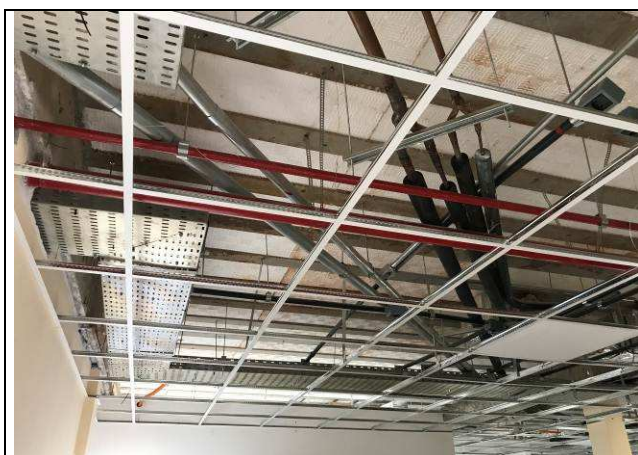

Figura 16C: Perfis metálicos do forro modular removível - 1ª Vara.

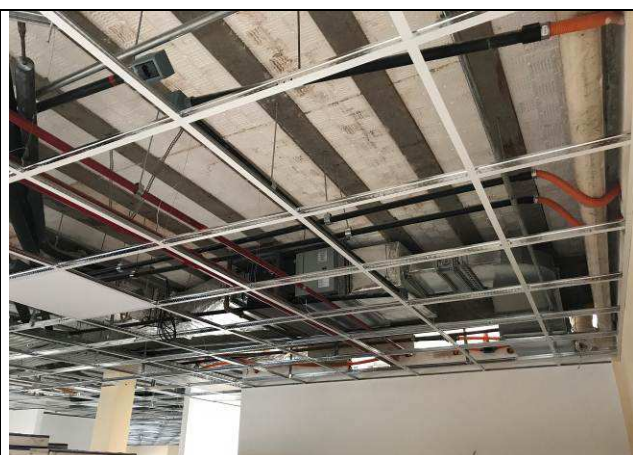

Figura 17C: Perfis metálicos do forro modular removível - 1ª Vara.

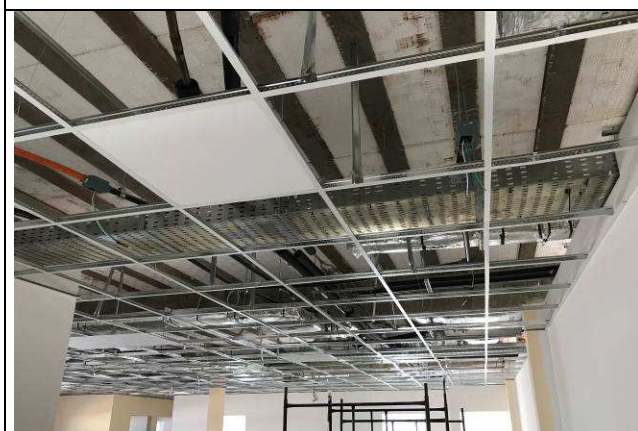

Figura 18C: Perfis metálicos do forro modular removível - 1ª Vara.



Figura 19C: Perfis metálicos do forro modular removível - 1ª Vara.



Figura 20C: Perfis metálicos do forro modular removível - 1ª Vara.



Figura 21C: Perfis metálicos do forro modular removível - 1ª Vara.



Figura 22C: Perfis metálicos do forro modular removível - 1ª Vara.

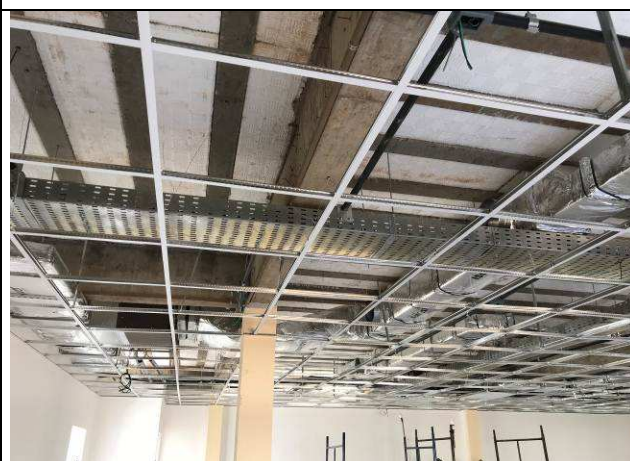

Figura 23C: Perfis metálicos do forro modular removível - 1ª Vara.

I.11. REVESTIMENTOS INTERNOS.



Figura 24C: Azulejos - banheiros públicos.



Figura 25C: Azulejos - banheiros públicos.



Figura 26C: Azulejos - banheiros públicos.



Figura 27C: Azulejos - banheiros públicos.



Figura 28C: Azulejos - copa da 3ª Vara.



Figura 29C: Azulejos - copa da 3ª Vara.



Figura 30C: Azulejos - copa da 2ª Vara.



Figura 31C: Azulejos - copa da 2ª Vara.



Figura 32C: Azulejos - banheiro da secretaria da 3ª Vara.



Figura 33C: Azulejos - banheiro da secretaria da 3ª Vara.

I.13. PISOS INTERNOS/EXTERNOS.



Figura 34C: Piso cerâmico - hall Fórum.



Figura 35C: Piso cerâmico - hall Fórum.



Figura 36C: Piso cerâmico - banheiros públicos.



Figura 37C: Piso cerâmico - banheiros públicos.



Figura 38C: Piso cerâmico - bwc público.



Figura 39C: Piso cerâmico - hall Fórum.



Figura 40C: Piso cerâmico - caixas de piso
- salas de audiências.



Figura 41C: Piso cerâmico - caixas de piso
- salas de audiências.



Figura 42C: Piso cerâmico - caixas de piso
- salas de audiências.



Figura 43C: Piso cerâmico - caixas de piso
- salas de audiências.

I.14. RODAPÉS, SOLEIRAS E PEITORIS.



Figura 44C: Soleira - hall Fórum.



Figura 45C: Soleira - hall Fórum.



Figura 46C: Soleira - hall Fórum.



Figura 47C: Soleira - hall Fórum.

I.16. INSTALAÇÕES DE AR CONDICIONADO.



Figura 48C: Evaporadora - 4,0HP - 1ª Vara.



Figura 49C: Evaporadora - 4,0HP - 1ª Vara.



Figura 50C: Evaporadora - 4,0HP - 1ª Vara.

HITACHI				
UNIDADE EVAPORADORA				
Modelo (Model)	RPI4 0FSN2C		2018-Jul	
Nº Fabricação (Serial)	RPI1806 025078		47	
Massa do Equipamento (Mass of the equipment)	kg			
Alimentação (Power Supply)	220V/50-60Hz/1P			
Grau de Proteção (Degree of protection)				
Modo de Funcionamento (Operation Mode)	Vent. (Fan)	Resfr. (Cooling)	Aquec. (Heating)	Un.
Capac. Nom. (Capacity)	-	10,000 11,6	10,700 12,5	kcal/ kW
Potência Nom. (Power)	-	0,27	0,27	kW
Corrente Nom. (Current)	-	1,30	1,30	A
Corrente de Partida (Starting Current)	-			
Fator de Potência (Power Factor)	-			
Modo Espera (Standby)	-			
Vazão de Ar (Air Flow)	-			
Pressão Estática (Static Pressure)	-			
Refrigerante (Refrigerant)	R-410A			
Carga (Charge)				
Pressão Máxima Permitida (Maximum Permissible Pressure)				
Linha de Alta (High Line)	4,15		MPa	
Linha de Baixa (Low Line)	0,00		MPa	
Hitachi Ar Condicionado do Brasil Ltda Rod. Presidente Dutra Km 141 - Eugênio de Melo São José dos Campos - SP - Brasil CEP: 12247-901 CNPJ: 33.284.522/0005-26				
Made in Brasil				

Figura 51C: Evaporadora - 4,0HP.



Figura 52C: Evaporadora - 4,0HP - 2ª Vara.



Figura 53C: Evaporadora - 4,0HP - 2ª Vara.



Figura 54C: Evaporadora - 4,0HP - 3ª Vara.



Figura 55C: Evaporadora - 4,0HP - 3ª Vara.



Figura 56C: Evaporadora - 4,0HP - Sala Múltiplo Uso.

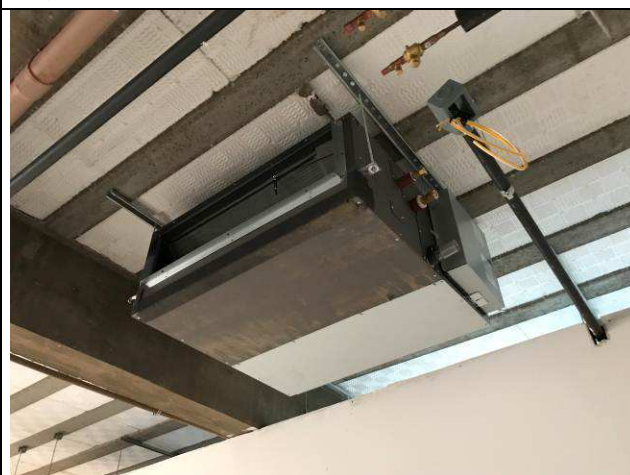

Figura 57C: Evaporadora - 4,0HP - Distribuição / Sala dos Oficiais.

I.18. PAISAGISMO E SERVIÇOS EXTERNOS.

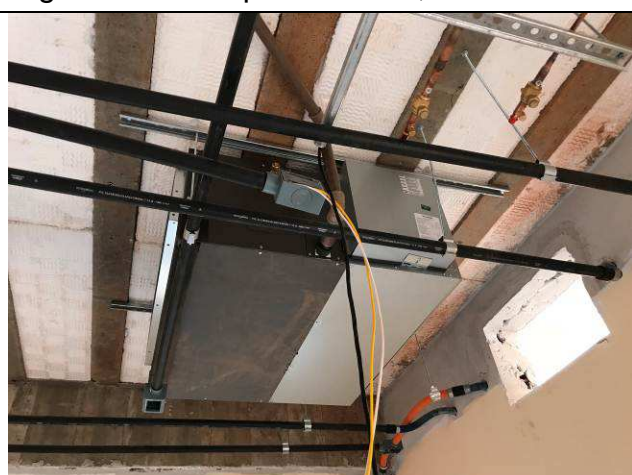

Figura 58C: Grama plantada - área das condensadoras de ar condicionado.

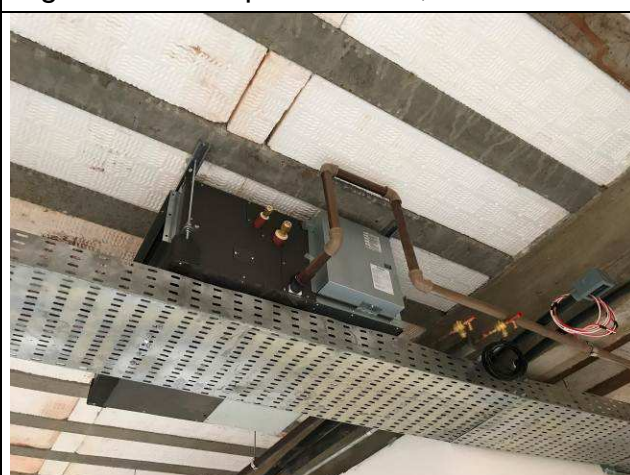

Figura 59C: Grama plantada - área das condensadoras de ar condicionado.



Figura 60C: Grama plantada - área das condensadoras de ar condicionado.



Figura 61C: Grama plantada - muro dos fundos do estacionamento.



Figura 62C: Meio-fios - estacionamentos.



Figura 63C: Meio-fios - estacionamentos.



Figura 64C: Meio-fios - estacionamentos.



Figura 65C: Meio-fios - estacionamentos.



Figura 66C: Pavimentação intertravada - estacionamentos.



Figura 67C: Pavimentação intertravada - estacionamentos.



Figura 68C: Pavimentação intertravada - estacionamentos.



Figura 69C: Pavimentação intertravada - estacionamentos.





Figura 76C: Pavimentação intertravada - estacionamentos.



Figura 77C: Pavimentação intertravada - estacionamentos.

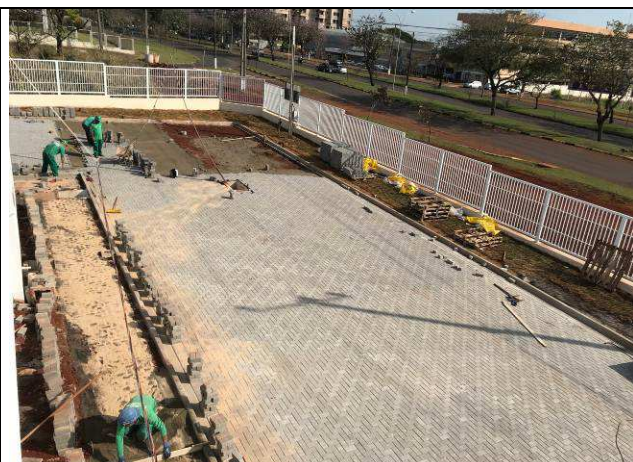

Figura 78C: Pavimentação intertravada - estacionamentos.



Figura 79C: Pavimentação intertravada - estacionamentos.

I.19. PINTURAS.



Figura 80C: Emassamento das paredes internas - sala Múltiplo Uso.



Figura 81C: Emassamento das paredes internas - sala de Espera.



Figura 82C: Emassamento das paredes internas - sala Distribuição / Oficiais.



Figura 83C: Emassamento das paredes internas - sala de Perícias.



Figura 84C: Emassamento das paredes internas - 2ª Vara.



Figura 85C: Emassamento das paredes internas - sala de apoio adm. hall.



Figura 86C: Emassamento das paredes internas - 2ª Vara.



Figura 87C: Emassamento das paredes internas - 2ª Vara.



Figura 88C: Emassamento das paredes internas - 2ª Vara.



Figura 89C: Emassamento das paredes internas - 2ª Vara.



Figura 90C: Emassamento das paredes internas - 2ª Vara.

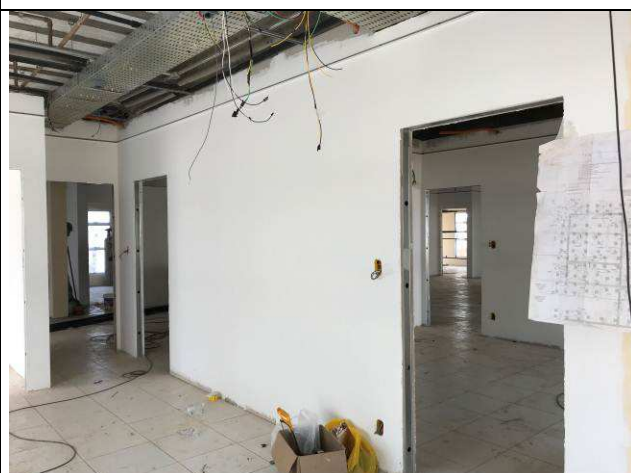

Figura 91C: Emassamento das paredes internas - 2ª Vara.

I.22. INSTALAÇÕES ELÉTRICAS.



Figura 01E: infraestrutura - quadrante fundos à direita



Figura 02E: infraestrutura - quadrante fundos à direita

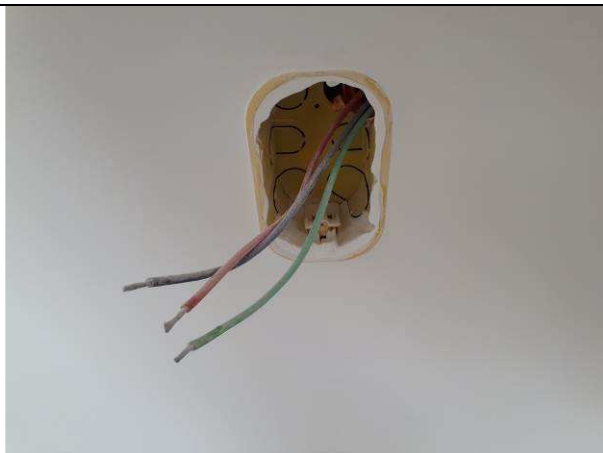

Figura 03E: infraestrutura - salas de audiências



Figura 04E: infraestrutura - salas de audiências



Figura 05E: infraestrutura - salas de audiências



Figura 06E: infraestrutura - salas de audiências



I.24. INSTALAÇÕES LÓGICAS, CFTV, TELEFONIA, ALARME.



Figura 11E: caixa para cabo vídeo das salas de audiências



Figura 12E: caixa para cabo vídeo das salas de audiências



Figura 13E: infraestrutura e cabeamento UTP cat6- quadrante fundos à direita



Figura 14E: infraestrutura e cabeamento UTP cat6 - quadrante fundos à direita

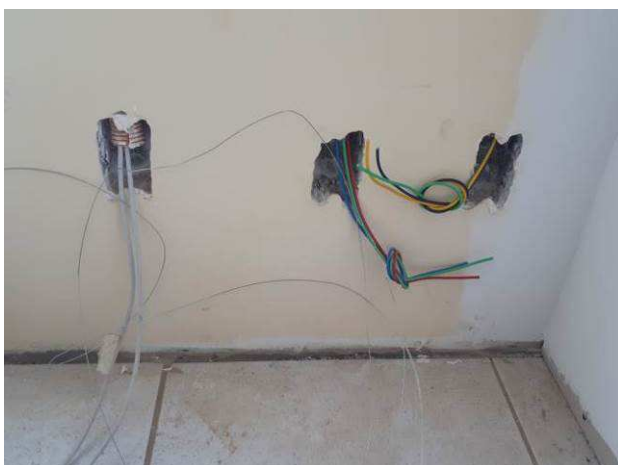

Figura 15E: cabearno sonorização

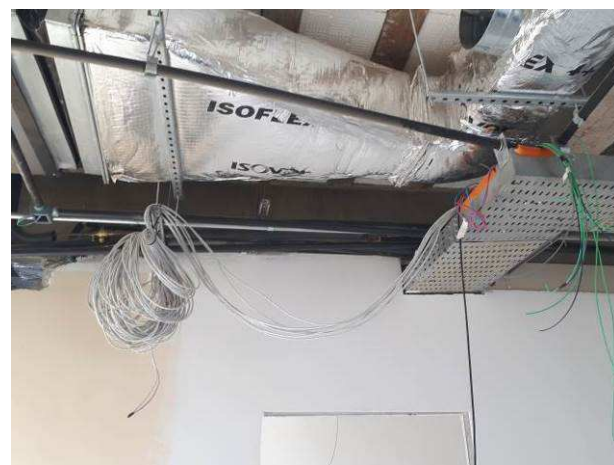

Figura 16E: cabearno sonorização

Curitiba, 04 de setembro de 2018.

Arnaldo Nascimento de Souza
Membro

Carlos Henrique Siwek
Membro

Benedy Antunes de Oliveira
Membro