

RELATÓRIO FOTOGRÁFICO - 13ª MEDIÇÃO**OBRA: CONSTRUÇÃO DO FÓRUM TRABALHISTA DE APUCARANA****CONTRATADA: PRP EMPREENDIMENTOS E CONSTRUÇÃO CIVIL LTDA - EPP**

Considerando a instituição da Comissão de Recebimento e Fiscalização da CONSTRUÇÃO DO FÓRUM TRABALHISTA DE APUCARANA, objeto do Contrato Nº 34/2017, CP 04/2016, com efeitos através do despacho exarado pela Sra. Ordenadora da Despesa, os componentes abaixo elencados apresentam o relatório fotográfico das vistorias realizadas, que tiveram como objetivo a fiscalização dos serviços executados pela Contratada, no período de 28/06/2018 até 31/07/2018 (décima terceira medição).

SERVIÇOS**7 . ESQUADRIAS**

Figura 01C: caixilho de alumínio - 180x180cm - bloco da direita



Figura 02C: caixilhos de alumínio - 180x180cm - bloco da esquerda



Figura 03C: caixilhos de alumínio - 180x180cm - bloco da direita - lateral



Figura 04C: caixilhos de alumínio 60x60cm - bloco da esquerda



Figura 05C: caixilhos de alumínio - 180x180 e 90x180cm - vidro quádruplo



Figura 06C: caixilhos de alumínio - 90x180cm - bloco central



Figura 07C: caixilhos de alumínio - 90x90cm - bloco da direita



Figura 08C: caixilhos de alumínio - 90x60cm



Figura 09C: caixilhos de alumínio - 90x180cm - bloco central



Figura 10C: caixilho de alumínio - 60x60cm - em sanitário.

8 . COBERTURA



Figura 11C: Telhas sanduíche, instaladas no bloco da direita



Figura 12C: Telhas sanduíche, instaladas no bloco da direita - detalhe encontro com rufo



Figura 13C: Em detalhe o perfil da telha e ponto de fixação de parafuso - crista da onda



Figura 14C: Detalhe da linha de fixação e de sobreposição de telhas (tamanho maior que 12m)

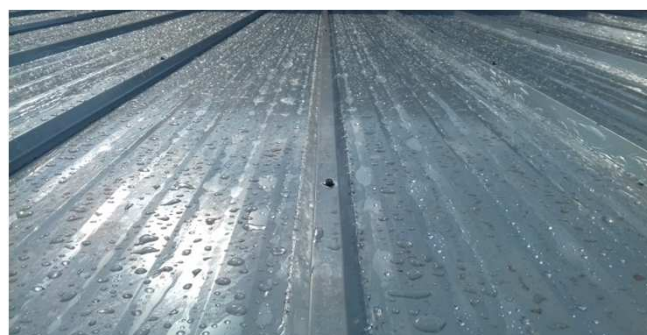

Figura 15C: trabalhador aplicando a fita de vedação "dupla-face" antes de executar a sobreposição transversal



Figura 16C: sobreposição transversal sendo vedada



Figura 17C: Aplicação de fita de vedação na sobreposição longitudinal de telhas



Figura 18C: visão das telhas por baixo, no vão livre das salas de múltiplo uso



Figura 19C: Detalhe de pingadeira em uma das capas de platibanda



Figura 20C: Capa de platibanda, no bloco central - frente



Figura 21C: Capeamento de platibanda entre duas coberturas, no bloco central



Figura 22C: Capeamento de platibanda no bloco da esquerda



Figura 23C: Detalhe de capa e rufo, em cobertura de reservatório



Figura 24C: Capeamento e rufo em cobertura do bloco central



Figura 25C: Rufo recortado conforme a onda da telha, fixado com parafuso e vedado com poliuretano



Figura 26C: Rufo flexível (com folga de dilatação), aplicado entre duas platibandas, na junta de dilatação



Figura 27C: Detalhe de vedação em emenda de rufo



Figura 28C: Detalhe da chapa de rufo, contínua e com ondulação insignificante

14 . RODAPÉS, SOLEIRAS E PEITORIS



Figura 29C: Detalhe de assentamento de caixilho sobre o peitoril de granito



Figura 30C: Peitoril de granito em esquadria de 180x180cm



Figura 31C: Peitoril de granito em esquadria de 90x180cm



Figura 32C: Peitoril de granito em esquadria de 90x90cm



Figura 33C: Detalhe de avanço do peitoril na parede, conforme a boa técnica exige



Figura 34C: Peitoris de janelas de 180 e 90cm



Figura 35C: Aplicação de silicone para vedar o encontro entre contramarco e peitoril, antes da fixação do caixilho

15 . INSTALAÇÕES HIDROSSANITÁRIAS



Figura 36: Prumada Pluvial - bloco da direita



Figura 37: Prumada Pluvial - bloco da direita



Figura 38: Prumada Pluvial - bloco central e da esquerda

18 . PAISAGISMO E SERVIÇOS EXTERNOS



Figura 39C: Portão de acesso de veículos



Figura 40C: Detalhe de roldanas e trilho de portão



Figura 41C: Detalhe de correia de portão



Figura 42C: Portão de acesso de pedestres

19 . PINTURAS

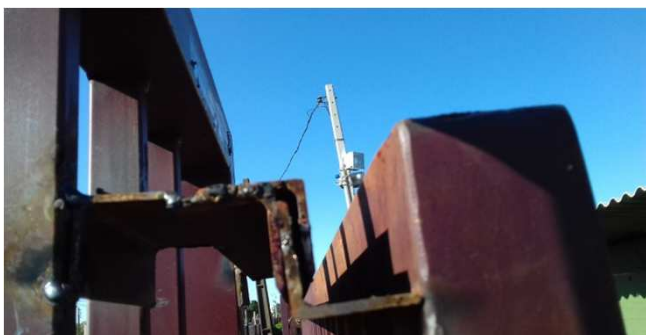

Figura 43C: Pintura de face interna de platibanda - bloco da direita



Figura 44C: Pintura de face interna de platibanda - bloco central



Figura 45C: Pintura de platibanda - bloco da esquerda



Figura 46C: Pintura de face interna de platibanda - bloco central

Curitiba, 03 de agosto de 2018.

Arnaldo Nascimento de souza
Membro

Carlos Henrique Siwek
Membro

Kelvi Leandro da Silva
Membro

Este documento pode ser encontrado, em modo digital, no seguinte endereço:

M:\58-APUCARANA-CP04_2016-FÓRUM\Medições\13ª Medição_31-07-18\CP_04-2016_13ª_MEDIÇÃO_Rascunho_1.xlsx]FOTOGRAFICA