

## **RELATÓRIO FOTOGRÁFICO - 14ª MEDIÇÃO**

**OBRA: CONSTRUÇÃO DA VT DE PORECATU**

**CONTRATADA: PLAMEM PLANEJAMENTO E CONSTRUÇÕES EIRELI - EPP**

Considerando a instituição da Comissão de Recebimento e Fiscalização da CONSTRUÇÃO DA VARA DO TRABALHO DE PORECATU, objeto do Contrato Nº 08/2017, CP 03/2016, com efeitos através do despacho exarado pela Sra. Ordenadora da Despesa, os componentes abaixo elencados apresentam o relatório fotográfico das vistorias realizadas, que tiveram como objetivo a fiscalização dos serviços executados pela Contratada, no período de 05/06/2018 até 30/07/2018 (décima quarta medição).

### **SERVIÇOS**

#### **6 . PAREDES E PAINÉIS**



Figura 01C: balcão de atendimento



Figura 02C: balcão de atendimento

#### **7 . ESQUADRIAS**



Figura 03C: Porta com maçaneta e vistas



Figura 04C: Porta com maçaneta e vistas



Figura 05C: detalhe de fechadura

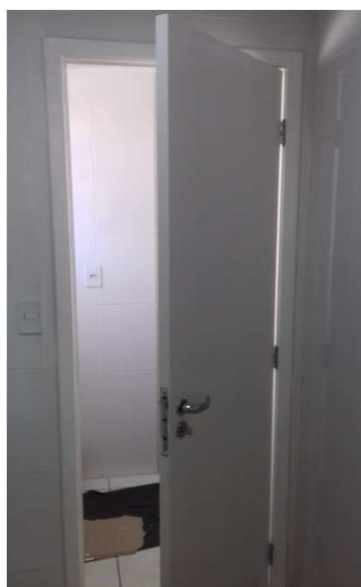

Figura 06C: detalhe de maçaneta



Figura 07C: barra para abertura de porta PNE



Figura 08C: barra para abertura de porta PNE



Figura 09C: grade de proteção de janelas - sala de audiência 1

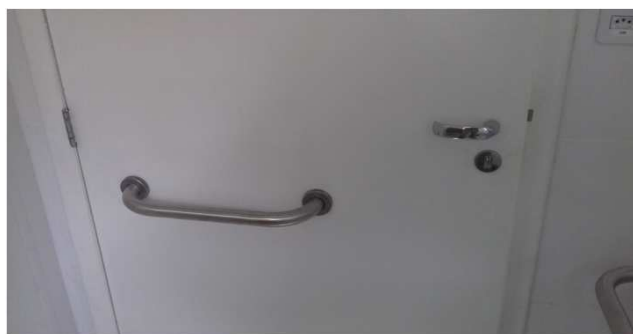

Figura 10C: grade de proteção de janelas - arquivo



Figura 11C: grade de proteção de janelas - copa



Figura 12C: grade de proteção de janelas - arquivo

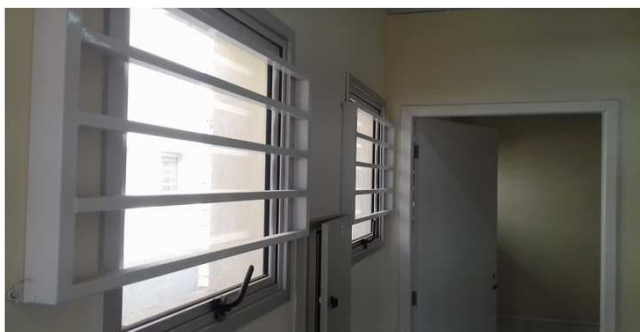

Figura 13C: grade de proteção de janelas -OAB



Figura 14C: grade de proteção de janelas - sala de audiência 2

## 10 . FORRO



Figura 15C: forro modular instalado no hall de entrada



Figura 16C: forro modular instalado na secretaria



Figura 17C: forro modular instalado na sala de audiência 1



Figura 18C: forro modular instalado no arquivo

### 13 . PISOS INTERNOS/EXTERNOS



### 14 . RODAPÉS, SOLEIRAS E PEITORIS

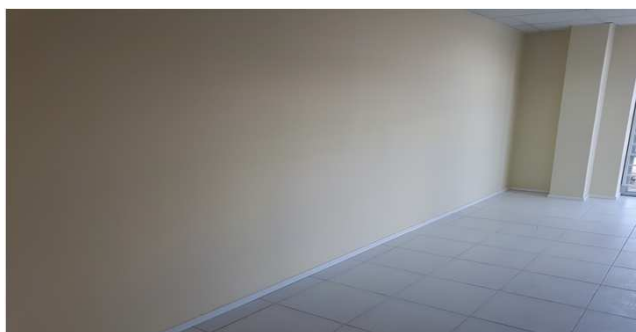

## 15 . INSTALAÇÕES HIDROSSANITÁRIAS



Figura 27C: sistema de reúso



Figura 28C: alimentação do sistema de reúso



Figura 29C: ligação de prumada pluvial ao sistema de reúso



Figura 30C: saída de água para alimentação com reúso



Figura 31C: espelho inclinado instalado em san. PNE



Figura 32C: espelho em sanitário de juiz



Figura 33C: espelho em sanitário da secretaria



Figura 34C: torneira bica móvel - copa

## 18 . PAISAGISMO E SERVIÇOS EXTERNOS



Figura 35C: grama plantada nos taludes - fundos



Figura 36C: grama plantada na lateral direita



Figura 37C: meio-fio e paver - estacionamento privado



Figura 38C: meio-fio e paver - estacionamento público



Figura 39C: meio-fio e paver - acesso ao estacionamento privado



Figura 40C: calçada no entorno do prédio principal



Figura 41C: calçada no entorno do prédio principal

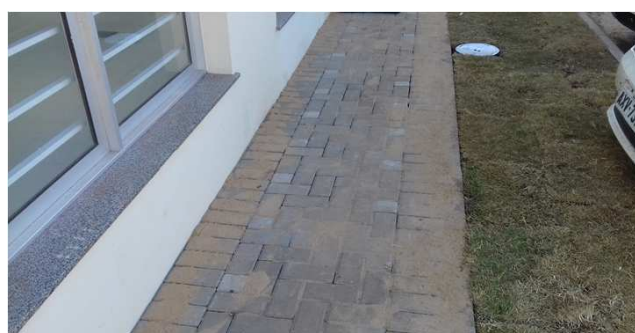

Figura 42C: calçada no entorno do prédio principal



Figura 43C: placas cimentícias podotáteis

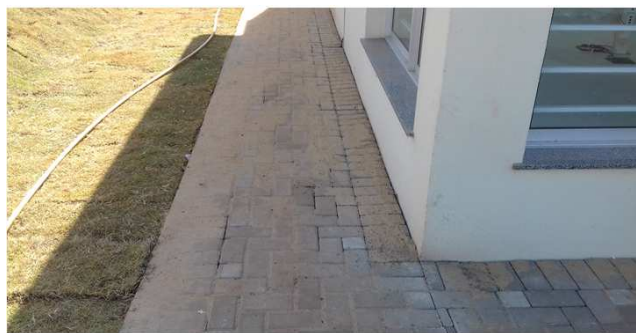

Figura 44C: gradil, grama e calçada externa



Figura 45C: baldrame, gradil, calçada e grama externa



Figura 46C: calçada externa e piso podotátil

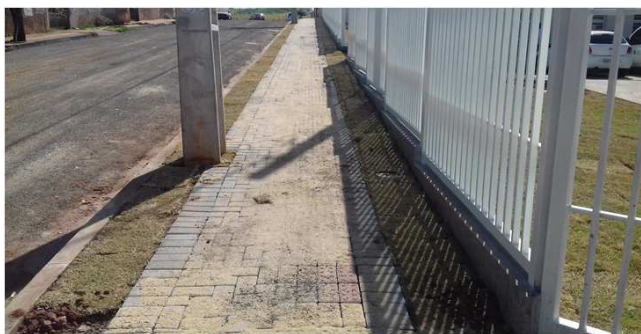

Figura 47C: detalhe de passeio com paver e piso podotátil



Figura 48C: passeio público em paver e piso podotátil. Também, gradil em metalon



Figura 49C: gradil em metalon e baldrame abaixo

## 19 . PINTURAS



Figura 50C: textura externa do prédio principal



Figura 51C: textura externa do prédio principal



Figura 52C: textura externa do prédio do arquivo



Figura 53C: pintura interna



Figura 54C: pintura interna



**20 . SERVIÇOS COMPLEMENTARES**



Figura 55C: Mastros para bandeiras



Figura 56C: Fixação dos mastros no bloco de fundação

Figura 57C: escavação das brocas, antes da execução do bloco de fundação



Figura 58C: bancos de concreto



Figura 59C: bancos de concreto



Figura 60C: Pintura de escada marinheiro





Figura 61C: Pintura de escada marinho



Figura 62C: Pintura de escada marinho



Figura 63C: Paraciclo marinho

## 22 . INSTALAÇÕES ELÉTRICAS



Figura 01E: Infraestrutura externa



Figura 02E: Infraestrutura externa



Figura 03E: Infraestrutura externa



Figura 04E: Infraestrutura externa



Figura 05E: Cabos elétricos e Infraestrutura externa



Figura 06E: Cabos elétricos e Infraestrutura externa



Figura 07E: Cabos elétricos e Infraestrutura externa



Figura 08E: Tomadas elétricas



Figura 09E: Luminárias, sensores, blocos de emergência.



Figura 10E: Luminárias, sensores, blocos de emergência.



Figura 11E: Luminárias, sensores, blocos de emergência.



Figura 12E: Luminárias, sensores, blocos de emergência.



Figura 13E: Luminárias, sensores, blocos de emergência.



Figura 14E: Luminárias, sensores, blocos de emergência.



Figura 15E: Luminárias, sensores, blocos de emergência.



Figura 16E: Luminárias externas



Figura 17E: Luminárias externas



Figura 18E: Luminárias externas



Figura 19E: Luminárias externas



Figura 20E: Luminárias externas



Figura 21E: Luminárias externas



Figura 22E: Luminárias externas

## 24 . INSTALAÇÕES LÓGICAS, CFTV, TELEFONIA E ALARME



Figura 23E: caixas de passagem



Figura 24E: cabeamento para alarme



Figura 25E: cabejamento para alarme

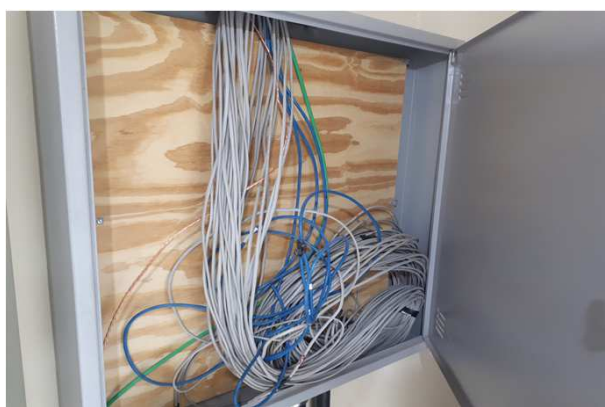

Figura 26E: cabejamento som



Figura 27E: conectores RJ45



Figura 28E: Caixas de som

## 27 . TERCEIRO TERMO ADITIVO



Figura 64C: lavatório com coluna - sala de perícias



Figura 65C: luminaria - OAB



Figura 66C: Porta de acesso a cobertura

Curitiba, 06 de agosto de 2018.

Arnaldo Nascimento de souza

Membro

Carlos Henrique Siwek

Membro

Kelvi Leandro da Silva

Membro

Este documento pode ser encontrado, em modo digital, no seguinte endereço:

*M:\57-PORECATU-CP03\_2016-VARA\Medições\14ª Medição\_06-07-18\CP\_03\_2016\_14ª\_Medição.xls*FOTOGRAFICO