

## **RELATÓRIO FOTOGRÁFICO – 4ª MEDIÇÃO**

OBRA: **REFORMA DO FÓRUM TRABALHISTA DE PARANAGUÁ**

CONTRATADA: **HAVELI SERVIÇOS ESPECIALIZADOS EIRELI EPP**

Considerando a instituição da Comissão de Recebimento e Fiscalização da **Reforma do Fórum Trabalhista de Paranaguá**, objeto do Contrato Nº 111/2017, PO nº 62/2017, com efeitos através do despacho exarado pela Sra. Ordenadora da Despesa, os componentes abaixo elencados apresentam o relatório fotográfico das vistorias realizadas, que tiveram como objetivo a fiscalização dos serviços executados pela Contratada, no período de 15/05/2018 até 25/06/2018.

### **1. SERVIÇOS CIVIS**



Figura 01c: Telhas e arremates de cobertura



Figura 02c: Telhas termoacústicas



Figura 03c: Calhas em alumínio



Figura 04c: calhas e rufos em alumínio



Figura 05c: Telhamento, calhas, rufos e contrarrufos.



Figura 06c: Telhamento, calhas, rufos e contrarrufos.



Figura 07c: Forro hall público I



Figura 08c: Forro hall público II



Figura 09c: Forro hall público III



Figura 10c: Forro hall público IV



Figura 11c: Divisórias sanitárias em granito

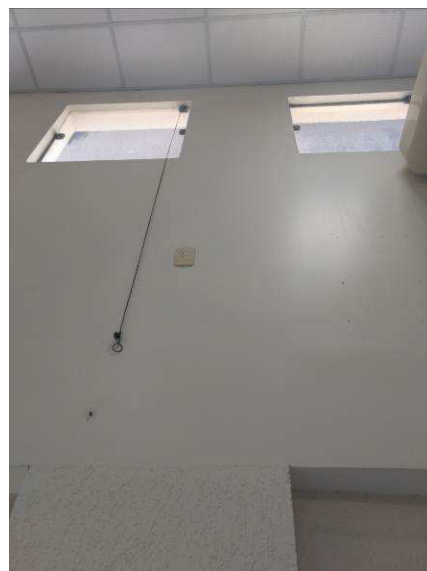

Figura 12c: Porta em alumínio acessos aos  
boxes sanitários



Figura 13c: fecho livre/ocupado



Figura 14c: divisórias em granito/portas em  
alumínio



Figura 15c: Louças sanitárias removidas



Figura 16c: Bacia sanitária e assento



Figura 17c: Toalheiro tipo gancho



Figura 18c: lavatórios substituídos



Figura 19c: Papeleira de parafusar cromada



Figura 20c: Torneira de pressão fechamento automático



Figura 21c: tetos dos banheiros - emassamento e pintura



Figura 22c: pintura salas de audiências



Figura 23c: Pintura salas de audiências



Figura 24c: Pintura salas de audiências



Figura 25c: Pintura sala de audiências



Figura 26c: pintura salas de audiências

## 1. INSTALAÇÕES ELÉTRICAS, SPDA E REDE LÓGICA



Figura 01E: Revisão dos quadros elétricos



Figura 02E: Revisão de circuitos elétricos de climatização

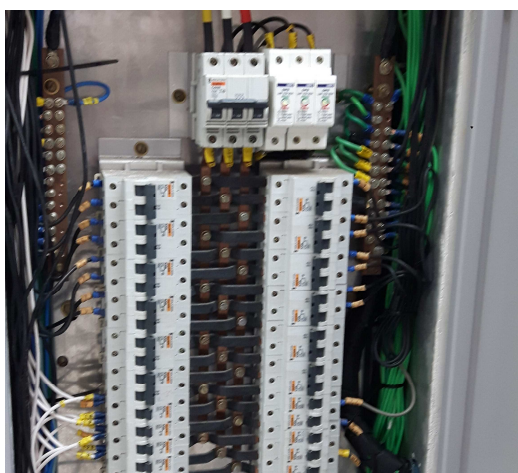

Figura 03E: Retirada de pontos elétricos desativados



Figura 04E: Material elétrico retirado





Figura 05E: Tampa de alumínio polido



Figura 06E: Eletroduto PVC 32 mm



Figura 07E: Cabo de cobre 2,5 mm<sup>2</sup>



Figura 08E: Cabo de cobre 2,5 mm<sup>2</sup>



Figura 09E: Tomada 2P+T



Figura 10E: Interruptor bipolar



Figura 11E: Lâmpadas LED



Figura 12E: Luminária de emergência



Figura 13E: Arandela interna



Figura 14E: Luminárias de embutir com aletas



Figura 15E: Painel LED



Figura 16E: Luminária externa tipo tartaruga



Figura 17E: Luminária redonda em alumínio



Figura 18E: Balizador em alumínio



Figura 19E: Disjuntores



Figura 20E: Disjuntores

Curitiba, 25 de junho de 2018.

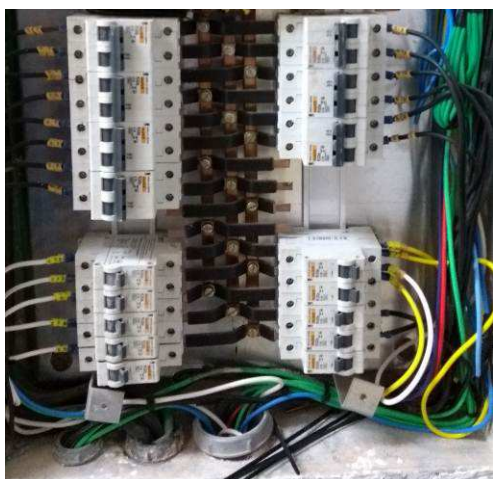
---

Anadélia Trentini Campara

Comissão de Fiscalização PO 62/2017

---

José Luiz Cartolari

Comissão de Fiscalização PO 62/2017

---

Sandro Pohl da Silva

Comissão de Fiscalização PO 62/2017

---

Gilberto Ditzel

Comissão de Fiscalização PO 62/2017