

RELATÓRIO FOTOGRÁFICO - 12ª MEDIÇÃO

OBRA: CONSTRUÇÃO DO FÓRUM TRABALHISTA DE APUCARANA

CONTRATADA: PRP EMPREENDIMENTOS E CONSTRUÇÃO CIVIL LTDA - EPP

Considerando a instituição da Comissão de Recebimento e Fiscalização da CONSTRUÇÃO DO FÓRUM TRABALHISTA DE APUCARANA, objeto do Contrato Nº 34/2017, CP 04/2016, com efeitos através do despacho exarado pela Sra. Ordenadora da Despesa, os componentes abaixo elencados apresentam o relatório fotográfico das vistorias realizadas, que tiveram como objetivo a fiscalização dos serviços executados pela Contratada, no período de 07/06/2018 até 28/06/2018 (décima segunda medição).



Figura 01C: Visão geral da obra

SERVIÇOS

2 . INSTALAÇÃO DO CANTEIRO DE OBRAS



Figura 02C: cerca metálica existente antes do início da obra



Figura 03C: local onde existia a cerca, que foi demolida. Início da execução das fôrmas das baldrames para o gradil

7 . ESQUADRIAS



Figura 04C: requadro de vão de janela, visto por fora. Contramarco já instalado.



Figura 05C: detalhe de requadro e contramarco instalado, visto por dentro.



Figura 06C: janelas de 180x180cm com requadro e contramarco, nos fundos

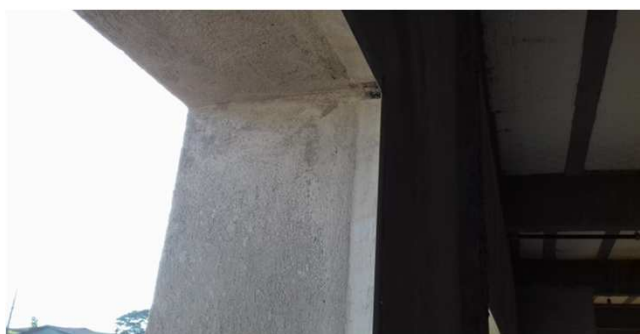

Figura 07C: janelas de 180x180cm com requadro e contramarco, na frente



Figura 08C: janelas de 90x90cm com requadro e contramarco executados, nos fundos.



Figura 09C: janelas de 180x180cm com requadro e contramarco, na frente

18 . PAISAGISMO E SERVIÇOS EXTERNOS



Figura 10C: Abertura de valas e execução de fôrmas, para baldrames do gradil



Figura 11C: Abertura de valas e execução de fôrmas, para baldrames do gradil



Figura 12C: início da concretagem das baldrames, os locais sem concretagem são os locais onde serão chumbados os montantes do gradil



Figura 13C: início da concretagem das baldrames, os locais sem concretagem são os locais onde serão chumbados os montantes do gradil



Figura 14C: detalhe da armadura das baldrames: 8mm (long) e 5mm (transv)



Figura 15C: gradil escorado, após concretagem dos montantes nos sulcos



Figura 16C: gradil escorado, após concretagem dos montantes nos sulcos



Figura 17C: vista do gradil esquerdo



Figura 18C: detalhe do montante do gradil, chumbado na baldrame



Figura 19C: aferição do montante principal do gradil



Figura 20C: aferição da travessa vertical (lado menor)



Figura 21C: aferição da travessa vertical (lado maior)

Curitiba, 29 de junho de 2018.

Arnaldo Nascimento de souza

Membro

Carlos Henrique Siwek

Membro

Kelvi Leandro da Silva

Membro

Este documento pode ser encontrado, em modo digital, no seguinte endereço:

*M:\58-APUCARANA-CP04_2016-FÓRUM\Medições\12ª Medição_28-06-18\CP_04-2016_12ª_MEDIÇÃO_Rascunho_1.xlsx*RELATORIO